

**Ετήσιο Πρόγραμμα Δράσης
2013
του Δήμου Λευκάδας**

ΠΕΡΙΕΧΟΜΕΝΑ

ΕΙΣΑΓΩΓΗ	4
ΣΥΝΟΠΤΙΚΗ ΠΑΡΟΥΣΙΑΣΗ ΤΟΥ ΔΗΜΟΥ ΛΕΥΚΑΔΑΣ.....	5
Η ΚΟΙΝΩΝΙΚΗ «ΓΕΩΓΡΑΦΙΑ» ΤΗΣ ΠΕΡΙΟΧΗΣ	9
ΥΠΟΔΟΜΕΣ ΥΓΕΙΑΣ ΚΑΙ ΚΟΙΝΩΝΙΚΗΣ ΥΠΟΣΤΗΡΙΞΗΣ.....	11
ΥΠΟΔΟΜΕΣ ΕΚΠΑΙΔΕΥΣΗΣ	12
ΑΘΛΗΤΙΚΕΣ ΔΡΑΣΤΗΡΙΟΤΗΤΕΣ ΚΑΙ ΕΓΚΑΤΑΣΤΑΣΕΙΣ.....	12
ΤΟΠΙΚΗ ΟΙΚΟΝΟΜΙΑ ΚΑΙ ΑΠΑΣΧΟΛΗΣΗ.....	12
ΠΟΣΟΣΤΑ ΕΡΓΑΖΟΜΕΝΩΝ ΚΑΙ ΑΝΕΡΓΩΝ	14
ΑΝΑΠΤΥΞΙΑΚΗ ΦΥΣΙΟΓΝΩΜΙΑ ΤΗΣ ΠΕΡΙΟΧΗΣ	15
ΟΙ ΤΡΕΧΟΥΣΕΣ ΕΞΕΛΙΞΕΙΣ ΠΟΥ ΕΠΗΡΕΑΖΟΥΝ ΤΗ ΔΡΑΣΗ ΤΟΥ ΔΗΜΟΥ	16
ΟΙ ΓΕΝΙΚΕΣ ΚΑΤΕΥΘΥΝΣΕΙΣ ΚΑΙ ΟΙ ΠΡΟΤΕΡΑΙΟΤΗΤΕΣ ΤΗΣ ΔΗΜΟΤΙΚΗΣ ΑΡΧΗΣ ΓΙΑ ΤΟ ΕΠΟΜΕΝΟ ΕΤΟΣ	23
ΣΥΝΟΠΤΙΚΗ ΠΑΡΟΥΣΙΑΣΗ ΤΩΝ ΣΗΜΑΝΤΙΚΩΝ ΔΡΑΣΕΩΝ ΤΟΥ ΠΡΟΓΡΑΜΜΑΤΟΣ ΣΕ ΑΝΤΙΣΤΟΙΧΙΑ ΜΕ ΤΗΣ ΓΕΝΙΚΟΥΣ ΣΤΟΧΟΥΣ ΚΑΙ ΤΗΣ ΠΡΟΤΕΡΑΙΟΤΗΤΕΣ (ΑΞΟΝΕΣ ΚΑΙ ΜΕΤΡΑ) ΤΟΥ ΕΠΙΧΕΙΡΗΣΙΑΚΟΥ ΠΡΟΓΡΑΜΜΑΤΟΣ.....	24
ΜΕΘΟΔΟΛΟΓΙΑ ΣΥΝΤΑΞΗΣ ΤΟΥ ΕΤΗΣΙΟΥ ΠΡΟΓΡΑΜΜΑΤΟΣ ΔΡΑΣΗΣ 2012	24
ΣΧΕΣΗ ΤΟΥ ΕΤΗΣΙΟΥ ΠΡΟΓΡΑΜΜΑΤΟΣ ΜΕ ΤΟ ΤΡΙΕΤΕΣ ΕΠΙΧΕΙΡΗΣΙΑΚΟ ΠΡΟΓΡΑΜΜΑ 2012 - 2014.....	25
ΒΑΣΙΚΑ ΣΥΜΠΕΡΑΣΜΑΤΑ ΑΠΟ ΤΗΝ ΥΛΟΠΟΙΗΣΗ ΤΟΥ ΣΤΡΑΤΗΓΙΚΟΥ ΣΧΕΔΙΑΣΜΟΥ ΤΟΥ ΔΗΜΟΥ ΛΕΥΚΑΔΑΣ	257

Β. ΠΑΡΟΥΣΙΑΣΗ ΤΟΥ ΕΤΗΣΙΟΥ ΠΡΟΓΡΑΜΜΑΤΟΣ ΔΡΑΣΗΣ ΑΝΑ ΔΙΕΥΘΥΝΣΗ.....31

ΔΙΕΥΘΥΝΣΗ: ΥΠΗΡΕΣΙΕΣ ΥΠΑΓΟΜΕΝΕΣ ΑΠ' ΕΥΘΕΙΑΣ ΣΤΟ ΔΗΜΑΡΧΟ.....	31
ΤΜΗΜΑ: ΠΡΟΓΡΑΜΜΑΤΙΣΜΟΥ, ΟΡΓΑΝΩΣΗΣ ΚΑΙ ΠΛΗΡΟΦΟΡΙΚΗΣ	36
ΤΜΗΜΑ: ΑΥΤΟΤΕΛΕΣ ΤΜΗΜΑ ΤΟΠΙΚΗΣ ΚΑΙ ΟΙΚΟΝΟΜΙΚΗΣ ΑΝΑΠΤΥΞΗΣ.....	44
ΔΙΕΥΘΥΝΣΗ: ΠΟΛΕΟΔΟΜΙΑΣ ΚΑΙ ΠΕΡΙΒΑΛΛΟΝΤΟΣ.....	51
ΔΗΜΟΣ ΛΕΥΚΑΔΑΣ.....	56
ΤΜΗΜΑ: ΚΟΙΝΩΝΙΚΗΣ ΠΡΟΣΤΑΣΙΑΣ, ΠΑΙΔΕΙΑΣ ΚΑΙ ΠΟΛΙΤΙΣΜΟΥ.....	56
ΔΙΕΥΘΥΝΣΗ: ΔΙΟΙΚΗΤΙΚΩΝ ΥΠΗΡΕΣΙΩΝ.....	63
ΔΙΕΥΘΥΝΣΗ: ΟΙΚΟΝΟΜΙΚΩΝ ΥΠΗΡΕΣΙΩΝ	68
ΔΙΕΥΘΥΝΣΗ: ΤΕΧΝΙΚΩΝ ΥΠΗΡΕΣΙΩΝ.....	72
ΔΗΜΟΣ ΛΕΥΚΑΔΑΣ.....	115
ΝΟΜΙΚΑ ΠΡΟΣΩΠΑ ΚΑΙ ΔΕΠΟΚΑΛ.....	115
ΔΙΕΥΘΥΝΣΗ: ΚΕΝΤΡΟ ΕΞΥΠΗΡΕΤΗΣΗΣ ΠΟΛΙΤΩΝ.....	120
ΔΙΕΥΘΥΝΣΗ: ΛΟΙΠΕΣ ΥΠΗΡΕΣΙΕΣ	121

Γ. ΠΑΡΑΡΤΗΜΑ ΠΙΝΑΚΕΣ122

ΠΡΟΓΡΑΜΜΑ ΕΠΕΝΔΥΣΕΩΝ ΣΤΟ ΔΗΜΟ ΚΑΙ ΑΝΑ ΔΗΜΟΤΙΚΗ ΕΝΟΤΗΤΑ	122
ΔΗΜΟΣ ΛΕΥΚΑΔΑΣ.....	122
ΔΗΜΟΤΙΚΗ ΕΝΟΤΗΤΑ ΛΕΥΚΑΔΑΣ.....	161
ΔΗΜΟΤΙΚΗ ΕΝΟΤΗΤΑ ΕΛΛΟΜΕΝΟΥ	171
ΔΗΜΟΤΙΚΗ ΕΝΟΤΗΤΑ ΑΠΟΛΛΩΝΙΩΝ.....	177
ΔΗΜΟΤΙΚΗ ΕΝΟΤΗΤΑ ΚΑΡΥΑΣ.....	184
ΔΗΜΟΤΙΚΗ ΕΝΟΤΗΤΑ ΣΦΑΚΙΩΤΩΝ.....	189
ΔΗΜΟΤΙΚΗ ΕΝΟΤΗΤΑ ΚΑΛΑΜΟΥ	194
ΔΗΜΟΤΙΚΗ ΕΝΟΤΗΤΑ ΚΑΣΤΟΥ	199
ΠΡΟΓΡΑΜΜΑ ΠΡΟΜΗΘΕΙΩΝ	205
ΠΡΟΓΡΑΜΜΑ ΕΠΕΝΔΥΣΕΩΝ (ΕΡΓΩΝ) ΑΝΑ ΑΞΟΝΑ.....	210
ΑΞΟΝΑΣ 1.....	210

ΑΞΟΝΑΣ 2	246
ΑΞΟΝΑΣ 3	258
ΑΞΟΝΑΣ 4	265
ΠΡΟΓΡΑΜΜΑ ΕΠΕΝΔΥΣΕΩΝ ΑΝΑ ΠΗΓΗ ΧΡΗΜΑΤΟΔΟΤΗΣΗΣ.....	277
LEADER.....	277
ΕΙΣΦΟΡΕΣ	280
ΘΗΣΕΑΣ	281
ΣΑΤΑ * - ΙΔΙΟΙ ΠΟΡΟΙ.....	283
ΕΠΑΑ 2007 -2013 & ΕΠΑΛ 2007-2013 (ΚΑΙ ΔΕΥΤΕΡΕΥΟΥΣΕΣ ΠΗΓΕΣ ΧΡΗΜΑΤΟΔΟΤΗΣΗΣ)	317
ΕΣΠΑ 2007 -2013 & Ε.ΛΛ.ΑΔΑ (ΜΗ ΣΥΓΚΕΚΡΙΜΕΝΟΠΟΙΗΣΙΜΑ ΠΡΟΓΡΑΜΜΑΤΑ ΤΟΥ ΕΣΠΑ).....	323
ΕΣΠΑ 2007 -2013 - Ε.ΛΛ.ΑΔΑ – JESSICA (ΣΥΓΚΕΚΡΙΜΕΝΟΠΟΙΗΣΙΜΑ ΠΡΟΓΡΑΜΜΑΤΑ ΤΟΥ ΕΣΠΑ)	331
ΕΕΤΑΑ, ΤΡΟΦΕΙΑ, ΙΔΙΟΙ ΠΟΡΟΙ.....	339
ΛΟΙΠΑ (ΕΑΣ, ΟΣΚ (Η Ο ΚΑΘΟΛΙΚΟΣ ΔΙΑΔΟΧΟΣ ΑΥΤΟΥ), ΣΑΤΑ *, ΥΠΠΟΤ).....	340
<u>ΣΥΝΟΛΟ.....</u>	<u>347</u>
<u>ΣΥΝΟΛΟ.....</u>	<u>348</u>
<u>ΣΥΝΟΛΟ.....</u>	<u>349</u>
<u>ΑΝΕΙΛΗΜΜΕΝΕΣ ΥΠΟΧΡΕΩΣΕΙΣ.....</u>	<u>316</u>
<u>ΤΕΧΝΙΚΟ ΠΡΟΓΡΑΜΜΑ ΔΗΜΟΥ ΛΕΥΚΑΔΑΣ.....</u>	<u>330</u>

Α. ΣΥΝΟΛΙΚΗ ΠΑΡΟΥΣΙΑΣΗ ΤΟΥ ΕΤΗΣΙΟΥ ΠΡΟΓΡΑΜΜΑΤΟΣ ΔΡΑΣΗΣ

ΕΙΣΑΓΩΓΗ

Θεσμικό Πλαίσιο

Το νέο θεσμικό πλαίσιο λειτουργίας των ΟΤΑ Ν. 3852/2010, ΠΔ 89/2011, ΠΔ185/2007 αλλά και ο Ν. 3463/2006, υποχρεώνει τους Δήμους να συντάξουν Επιχειρησιακά Προγράμματα (Ε.Π.) με χρονικό ορίζοντα πενταετίας (για την τρέχουσα δημοτική περίοδο, η εν λόγω απαίτηση έχει τριετή ορίζοντα, έως και το 2014) τα οποία και θα πρέπει να εξειδικεύονται σε **ετήσια προγράμματα δράσης**. Στόχος είναι ο ορθολογικότερος προγραμματισμός λειτουργίας του Δήμου, η βελτίωση της αποδοτικότητας και αποτελεσματικότητας των υπηρεσιών του και η μέγιστη αξιοποίηση των πόρων με βάση τις πραγματικές του ανάγκες. Με την υπ' αριθμό 377/2011 απόφαση του Δημοτικού Συμβουλίου του Δήμου Λευκάδας εγκρίθηκε ο Στρατηγικός Σχεδιασμός για την περίοδο 2012 – 2014, ενώ, στην συνεδρίαση της 21ης Νοεμβρίου 2011 του Δημοτικού Συμβουλίου εγκρίθηκε και ο Επιχειρησιακός και Οικονομικός Προγραμματισμός του Δήμου. Το Ε.Π. του Δήμου Λευκάδας αποτελεί ένα εφαρμόσιμο σχέδιο για την ανάπτυξη της περιοχής, απαντώντας στις αναπτυξιακές προτεραιότητες του Δήμου και αξιοποιώντας τις δυνατότητες χρηματοδότησης της 4^{ης} Προγραμματικής Περιόδου.

Μέσω του ετήσιου προγραμματισμού, ο Δήμος μπορεί να προσαρμόζει τις επιλογές του τριετούς (και αργότερα πενταετούς) Επιχειρησιακού Προγράμματος στις τρέχουσες εξελίξεις και να προσαρμόζει τη δράση του στη μεταβαλλόμενη πραγματικότητα, λαμβάνοντας υπ' όψη τις νέες ευκαιρίες και περιορισμούς.

Σύμφωνα με το Άρθρο 4 του Π.Δ.185/2007 (μετά την αναθεώρηση από το Π.Δ. 89/2011) προβλέπονται τα ακόλουθα, σχετικά με την διαδικασία κατάρτισης του ετήσιου προγράμματος δράσης:

1. Το Επιχειρησιακό Πρόγραμμα εξειδικεύεται σε Ετήσιο Πρόγραμμα Δράσης του Δήμου και σε Ετήσια Προγράμματα Δράσης των Νομικών Προσώπων του, τα οποία καταρτίζονται κάθε έτος της δημοτικής περιόδου, μαζί με τον ετήσιο προϋπολογισμό αυτών. Ο ετήσιος προϋπολογισμός του Δήμου και των Νομικών Προσώπων του καλύπτει τις δράσεις που προβλέπονται στο αντίστοιχο ετήσιο πρόγραμμα δράσης.
2. Η Εκτελεστική Επιτροπή, με την υποστήριξη της αρμόδιας, κατά τις οργανικές διατάξεις κάθε Δήμου, υπηρεσίας επί θεμάτων προγραμματισμού, συγκεντρώνει, αξιολογεί τις προτάσεις των υπηρεσιών του Δήμου και συντάσσει προσχέδιο του Ετήσιου Προγράμματος Δράσης το οποίο υποβάλλει στην Οικονομική Επιτροπή (άρθρο 72 ν.3852/2010) η οποία με τη σειρά της το υποβάλλει για έγκριση στο Δημοτικό Συμβούλιο. Η Δημοτική Επιτροπή Διαβούλευσης (άρθρο 76 ν.3852/2010), μετά από παραπομπή του Δημοτικού Συμβουλίου γνωμοδοτεί επί του προσχεδίου του Ετήσιου Προγράμματος Δράσης. Το Ετήσιο Πρόγραμμα Δράσης των Δημοτικών Ιδρυμάτων καταρτίζεται από την Εκτελεστική Επιτροπή τους και εγκρίνεται από το Διοικητικό Συμβούλιο αυτών. Το Ετήσιο Πρόγραμμα Δράσης των λοιπών Νομικών Προσώπων του Δήμου καταρτίζεται από τον Πρόεδρο και εγκρίνεται από το Διοικητικό Συμβούλιο αυτών.
3. Εως τις 30 Σεπτεμβρίου κάθε έτους ολοκληρώνονται οι διαδικασίες για τη σύνταξη προσχεδίου του Ετήσιου Προγράμματος Δράσης και του προϋπολογισμού, καθώς και οι διαδικασίες διαβούλευσης.

4. Τροποποίηση του Ετήσιου Προγράμματος δράσης του δήμου πραγματοποιείται με ειδικά αιτιολογημένη απόφαση του δημοτικού συμβουλίου με την διαδικασία που ακολουθείται για την αρχική έγκριση.

Συνοπτική παρουσίαση του Δήμου Λευκάδας

Ο Δήμος Λευκάδας μετά την εφαρμογή του «Προγράμματος Καλλικράτης» αποτελείται από το νησί της Λευκάδας και τα μικρότερα νησιά Καλάμου και Καστού. Μαζί με το Δήμο Μεγανησίου συγκροτούν την Περιφερειακή Ενότητα Λευκάδας, μία από τις έξι της Περιφέρειας Ιονίων Νήσων. Το νησί της Λευκάδας με έκταση 302,5 τετραγωνικών χιλιομέτρων, είναι το τέταρτο σε μέγεθος νησί των Επτανήσων. Η πόλη της Λευκάδας είναι η πύλη εισόδου στο νησί, διαμέσου της πλωτής γέφυρας συνεχούς ροής που την ενώνει με την Αιτωλοακαρνανία και παράλληλα το οικονομικό και διοικητικό κέντρο της Π.Ε. Λευκάδας.

Ο μόνιμος πληθυσμός της Περιφέρειας, ανέρχεται σε 206.470 κατοίκους και αντιστοιχεί στο 1,91% του συνολικού πληθυσμού της χώρας. Η πυκνότητα του πληθυσμού από 92 κατοίκους ανά τετρ. χλμ., το 2001, μειώθηκε σε 89,5 το 2011, ως αποτέλεσμα της μείωσης του πληθυσμού κατά 3,06% την τελευταία δεκαετία στην Περιφέρεια Ιονίων Νήσων (ΕΛΣΤΑΤ 2011).

Σε ό,τι αφορά τη διάρθρωση του μόνιμου πληθυσμού, το 36,5% του πληθυσμού ζει σε αστικές περιοχές και το 63,5% σε αγροτικές περιοχές. Αντίστοιχα, σε πεδινές περιοχές ζει το 77,64%, σε ημιορεινές το 16,71% και σε ορεινές το 6,65% (ΕΣΥΕ 2001).

Η Π.Ε. Λευκάδας καταλαμβάνει περίπου το 15% της συνολικής έκτασης της Περιφέρειας Ιονίων Νήσων, η οποία έχει συνολική έκταση 2.318 τ. χλμ. και καλύπτει το 1,8% της συνολικής έκτασης της χώρας. Η Π.Ε. Λευκάδας είναι η δεύτερη μικρότερη της Περιφέρειας από πληθυσμιακή άποψη, συγκεντρώνοντας το 11,5%% του συνολικού πληθυσμού της Περιφέρειας Ι.Ν. Ο πληθυσμός της ανέρχεται σε 23.750 μόνιμους κατοίκους (ΕΛΣΤΑΤ 2011).

Μετά την εφαρμογή του Προγράμματος Καλλικράτης ο Δήμος Λευκάδας διαθέτει 22.710 μόνιμους κατοίκους. Σε αντίθεση με την πτωτική πορεία που εμφάνισε στο μόνιμο πληθυσμό της η Περιφέρεια Ιονίων Νήσων, οι μόνιμοι κάτοικοι του Δήμου Λευκάδας έχουν αυξηθεί σε ποσοστό 5,20% την τελευταία δεκαετία και συνολικά 14,62% από το 2001.

Έδρα του ΟΤΑ

Η πόλη της Λευκάδας είναι η πρωτεύουσα του Δήμου, καθώς και του Νομού Λευκάδας, και αποτελεί το οικονομικό και διοικητικό κέντρο του νησιού.

Η θέση και ο Ρόλος της Περιοχής στο Νομό και την Περιφέρεια

Ο Δήμος Λευκάδας καταλαμβάνει το βορινό τμήμα του νησιού και περιλαμβάνει την πόλη της Λευκάδας που αποτελεί την πρωτεύουσα του Νομού και την οδική είσοδο στο νησί διαμέσου της πλωτής γέφυρας συνεχούς ροής που το ενώνει με την Αιτωλοακαρνανία.

Η υποθαλάσσια σήραγγα Πρεβέζης-Ακτίου καθιστά εύκολη την πρόσβαση στο νησί από τη βορειοδυτική Ελλάδα, αλλά και το λιμάνι της Ηγουμενίτσας, που απέχει 100 χλμ. από το Δήμο Λευκάδας, αποτελεί μια μεγάλη πύλη εισόδου από τη Δυτική και Κεντρική Ευρώπη.

Η λειτουργία της γέφυρας Ρίου-Αντιρρίου διευκολύνει σημαντικά τη σύνδεση του νησιού με την υπόλοιπη Ελλάδα, καθώς και με το λιμάνι της Πάτρας που απέχει 170 χλμ. από το Δήμο Λευκάδας, και αποτελεί τη δεύτερη μεγάλη πύλη εισόδου από την Ευρώπη.

Ο Δήμος Λευκάδας διαθέτει συχνή οδική συγκοινωνία τόσο με την Αθήνα (378 χλμ.) όσο και με τη Θεσσαλονίκη (420 χλμ.).

Το νησί της Λευκάδας δεν διαθέτει αεροδρόμιο, εξυπηρετείται παρόλα αυτά από το διεθνές αεροδρόμιο του Ακτίου, που απέχει μόλις 18 χλμ. από την πόλη της Λευκάδας. Σε αυτό πραγματοποιούνται πτήσεις από και προς την Αθήνα και τη Θεσσαλονίκη. Επίσης, αεροπορική σύνδεση υπάρχει με την Κρήτη (Σητεία), καθώς και με διάφορα αεροδρόμια της Ευρώπης κατά τη διάρκεια της τουριστικής περιόδου (από Απρίλιο έως και τον Οκτώβριο), όταν το αεροδρόμιο χρησιμοποιείται σημαντικά για τη φιλοξενία πτήσεων charter. Ακόμα, το νησί επισκέπτονται υδροπλάνα που προσθαλασσώνονται στη μαρίνα του Δήμου.

Η σύνδεση της Λευκάδας με τα γύρω νησιά πραγματοποιείται από το Νυδρί και τη Βασιλική με καθημερινά δρομολόγια φέρι-μποτ για Μεγανήσι, Κεφαλλονιά (Φισκάρδο), και Ιθάκη (Φρίκες).

Μερικές από τις ελλείψεις που εμφανίζει ο Δήμος Λευκάδας σε υποδομές, προκειμένου να είναι σε θέση να εξυπηρετήσει τις ανάγκες των δημοτών, τις καλύπτει μέσω των λειτουργικών σχέσεων του με τα πλησιέστερα αστικά κέντρα. Παράδειγμα τέτοιων περιπτώσεων αποτελεί η περίπτωση ελλείψεων που εμφανίζονται στον ιατροτεχνικό εξοπλισμό του Γενικού Νοσοκομείου Λευκάδας, καθώς και οι ελλείψεις επιλογών στον τομέα της τριτοβάθμιας εκπαίδευσης.

Αριθμός και Ονομασία Δημοτικών Ενοτήτων

Ο Δήμος Λευκάδας μετά την εφαρμογή των αλλαγών της Διοικητικής Μεταρρύθμισης του Καλλικράτη και τη συγχώνευση 5 πρώην Καποδιστριακών Δήμων και 2 Κοινοτήτων αποτελείται από τις εξής Δημοτικές Ενοότητες:

- Δημοτική Ενοότητα Λευκάδας με πληθυσμό 11.094 κατοίκους,
- Δημοτική Ενοότητα Απολλωνίων με πληθυσμό 3.065 κατοίκους,
- Δημοτική Ενοότητα Ελλομένου με πληθυσμό 3.215 κατοίκους,
- Δημοτική Ενοότητα Καρυάς με πληθυσμό 1.254 κατοίκους,
- Δημοτική Ενοότητα Σφακιωτών με πληθυσμό 1.667 κατοίκους,
- Δημοτική Ενοότητα Καλάμου με πληθυσμό 510 κατοίκους,
- Δημοτική Ενοότητα Καστού με πληθυσμό 89 κατοίκους

Ιστορικό Συνένωσης – Φάση Α' Καποδίστριας

Σύμφωνα με το Σχέδιο Καποδίστριας, όπως ονομάζεται ο Νόμος 2539/97 του Ελληνικού Κράτους που δημοσιεύτηκε το 1997, έγινε συνένωση Κοινοτήτων σε μεγαλύτερους Δήμους με σκοπό τη βελτιστοποίηση της

δημόσιας διοίκησης στο επίπεδο της Τοπικής Αυτοδιοίκησης. Νέος όρος που εισήγαγε ο Νόμος Καποδίστρια είναι τα Δημοτικά Διαμερίσματα, σε αντικατάσταση των παλαιών κοινοτήτων.

Η συνένωση των Δήμων και Κοινοτήτων σύμφωνα με το σχέδιο "Καποδίστριας", όπως ορίζεται και στο σχετικό ΦΕΚ, προβλέπει τη σύσταση του Δήμου Λευκάδος, αποτελούμενου από το Δήμο Λευκάδος και τις κοινότητες: Αγίου Νικήτα, Αλεξάνδρου, Απολπαίνας, Καλαμιτσίου, Καριωτών, Κατούνης και Τσουκαλάδων, οι οποίοι καταργούνται. Έδρα του Δήμου ορίζεται ο οικισμός Λευκάδα του τέως Δήμου Λευκάδος.

Φάση Β' Καλλικράτης

Η εφαρμογή του Ν. 3852/2010 (Νόμος Καλλικράτης) επέφερε σημαντικές αλλαγές όχι μόνο στα γεωγραφικά όρια των νέων Δήμων αλλά και στον τρόπο οργάνωσης και λειτουργίας αυτών. Ο Νομός Λευκάδας αποτελείται πλέον από δύο Δήμους, ήτοι, το Δήμο Λευκάδας ο οποίος προήλθε από την συνένωση πέντε (5) πρώην Καποδιστριακών Δήμων και δύο (2) πρώην Κοινοτήτων και από το Δήμο Μεγανησίου στον οποίο δεν επέρχεται καμία μεταβολή.

Πνευματική και πολιτιστική παράδοση

Η Λευκάδα διαθέτει πολιτιστικά τεκμήρια και μνημεία που χρονολογούνται από τη νεολιθική εποχή, τα ρωμαϊκά χρόνια και το μεσαίωνα, μέχρι τις ημέρες μας με υποδομές και δραστηριότητες που προάγουν το σύγχρονο πολιτισμό.

Από τους χώρους αρχαιολογικού ενδιαφέροντος, ξεχωρίζει το κάστρο της Αγίας Μαύρας, που δεσπόζει στην είσοδο του νησιού. Χτίστηκε γύρω στο 1300 και είναι ένα από τα πιο επιβλητικά μεσαιωνικά κτίσματα στην Ελλάδα, αποτελώντας πρότυπο οχυρωματικής τέχνης εκείνης της εποχής. Ο αρχαιολογικός χώρος Νήρικος, περιλαμβάνει τα ερείπια του περιτειχισμένου οικισμού της Αρχαίας Λευκάδας, τα δύο νεκροταφεία της αρχαίας πόλης και διάσπαρτα οικοδομικά λείψανα όπως τάφους, αγροικίες και λιμενικές εγκαταστάσεις που αποτελούν αναπόσπαστο τμήμα του προστατευμένου μνημειακού συνόλου της αρχαίας πόλης.

Μεταξύ των πολιτιστικών υποδομών του νησιού, ξεχωριστή θέση έχει το Αρχαιολογικό Μουσείο και είναι ένα από τα πιο αξιόλογα της Ελλάδας. Επίσης, η Λευκάδα έχει την αρχαιότερη (μετά την Κέρκυρα) Φιλαρμονική της Ελλάδας (με έτος ίδρυσης το 1850). Το δραστήριο Σωματείο συνέβαλε στην ανάπτυξη της μουσικής παιδείας των Λευκαδιτών ενώ έδωσε το παρόν σε σπουδαία ιστορικά γεγονότα, όπως η Ένωση των Επτανήσων το 1864, οι πρώτοι Ολυμπιακοί Αγώνες της Αθήνας το 1896 κλπ.

Επίσης, στο Δήμο Λευκάδας λειτουργεί το λαογραφικό μουσείο του Μουσικοφιλολογικού Ομίλου «Ορφεύς», μικρό ιδιωτικό μουσείο Φωνογράφου και στο χωριό Φρύνη 4 χλμ., εκτός της πόλης της Λευκάδας, το εκκλησιαστικό μουσείο στην Ι. Μ. Φανερωμένης.

Στο Δήμο Λευκάδας τελεί υπό κατασκευή κτιριακό συγκρότημα θεάτρου με συνολική δυναμική 500 θέσεων. Επιπρόσθετα, το κτιριακό συγκρότημα θα έχει τη δυνατότητα να αξιοποιηθεί και για διαλέξεις, καθώς διαθέτει σχετική αίθουσα 56 θέσεων. Ακόμα, υπάρχει κατάλληλη υποδομή για πινακοθήκη και βιβλιοθήκη. Ο πολεοδομικός ιστός της πόλης της Λευκάδας ακολουθεί την πολεοδομία της μεσαιωνικής Ευρώπης με ενετικό χωροταξικό σχέδιο που χαρακτηρίζεται από παραδοσιακά πολύχρωμα σπίτια και βασιλικές εκκλησίες. Στην

παλιά πόλη υπάρχει το Λαογραφικό Μουσείο του Ορφέα, το Μουσείο Φωνογράφου, η Χαραμόγλειος Ειδική Λευκαδιακή Βιβλιοθήκη, η Βιβλιοθήκη Ν. Σβορώνου, η Δημόσια Βιβλιοθήκη και η Πινακοθήκη Μεταβυζαντινής Τέχνης, ενώ λίγο πιο έξω από την πόλη δεσπόζει το εντυπωσιακό φρούριο της Αγίας Μαύρας του 14^{ου} αιώνα.

Αναφορικά με τα πολιτιστικά και καλλιτεχνικά δρώμενα, το Πνευματικό Κέντρο του Δήμου Λευκάδας διοργανώνει κάθε χρόνο τις Γιορτές Λόγου και Τέχνης και το Διεθνές Φεστιβάλ Φολκλόρ της Λευκάδας, δυο θεσμούς με πανελλήνια εμβέλεια, καθώς και πλήθος πολιτιστικών, καλλιτεχνικών, μουσικών, θεατρικών και εικαστικών εκδηλώσεων.

Εξχωριστή μνεία αξίζει να γίνει για τα γενικά αρχεία του Νομού Λευκάδας που αποτελούνται κυρίως από βιβλία και λυτά φύλλα. Χρονολογικά αρχίζουν προ του 1684, από την εποχή της Τουρκοκρατίας στο νησί, με μία μικρή συλλογή εγγράφων-δικαστικών αποφάσεων για κτηματικές διαφορές εκείνης της περιόδου, όπως και διάφορα ιδιωτικά συμφωνητικά και προικοσύμφωνα που περιλαμβάνονται στις δέσμες των νοταρίων της Ενετοκρατίας.

Επίπεδο ευημερίας και αναπτυξιακές υποδομές

Οι κάτοικοι του Δήμου Λευκάδας, με βάση τα στοιχεία της απογραφής του 2001, εμφανίζουν το μικρότερο κατά κεφαλήν εισόδημα της περιφέρειας Ιονίων Νήσων και χαμηλότερο του μέσου όρου της χώρας. Η τοπική οικονομία στηρίζεται κατά βάση στον τουρισμό, αφού τα τελευταία χρόνια έχει αυξηθεί σημαντικά η συμμετοχή του τομέα αυτού στο συνολικό ΑΕΠ του Νομού, ενώ αντίστοιχα έχει μειωθεί η συμμετοχή του πρωτογενή και του δευτερογενή τομέα παραγωγής.

Η τοπική οικονομία στηρίζεται κατά βάση στον τουρισμό, αφού τα τελευταία χρόνια έχει αυξηθεί σημαντικά η συμμετοχή του τομέα αυτού στο συνολικό ΑΕΠ του Νομού, ενώ αντίστοιχα έχει μειωθεί η συμμετοχή του πρωτογενή και του δευτερογενή τομέα παραγωγής.

Μια σειρά από μεγάλα έργα υποδομής που υλοποιήθηκαν τα προηγούμενα χρόνια στην ευρύτερη περιοχή, συνέβαλαν στο να «προσεγγίσει» η Λευκάδα την ηπειρωτική Ελλάδα. Η λειτουργία της γέφυρας Ρίου-Αντιρρίου διευκολύνει σημαντικά τη σύνδεση του νησιού με την υπόλοιπη Ελλάδα, καθώς και με το λιμάνι της Πάτρας που απέχει 170 χλμ. Η υποθαλάσσια σήραγγα Πρεβέζης-Ακτίου καθιστά εύκολη την πρόσβαση στο νησί από τη βορειοδυτική Ελλάδα, αλλά και από το λιμάνι της Ηγουμενίτσας, που απέχει 100 χλμ.

Ωστόσο, η σημαντική ώθηση που θα έδινε στο νησί η ολοκλήρωση της Ιονίας Οδού (η οποία αρχικώς προβλεπόταν για το 2013) αναμένεται να καθυστερήσει λόγω των προβλημάτων που έχουν προκύψει στην κατασκευή της. Παρόλα αυτά, σημαντικές εξελίξεις για το νησί αποτελούν η ολοκλήρωση της ευρείας παράκαμψης του Αγρινίου (μήκους 34 χλμ.) και η σχετικά ομαλή εξέλιξη του οδικού άξονα Αμβρακία - Άκτιο (κλειστού αυτοκινητόδρομου μήκους 48 χιλιομέτρων).

Ιδιαίτερα σημαντικές για τη Λευκάδα είναι μια σειρά από αναπτυξιακές υποδομές που δρομολογούνται για τα επόμενα χρόνια, όπως:

- Η κατασκευή του δρόμου σύνδεσης της Λευκάδας με τον αυτοκινητόδρομο Αμβρακία - Άκτιο, η οποία βρίσκεται σε στάδιο ολοκλήρωσης των μελετών και αδειοδοτήσεων, προκειμένου να ενταχθεί για χρηματοδότηση στο ΕΣΠΑ.

- Η υποθαλάσσια ζεύξη της Λευκάδας με την Ακαρνανία (βλ.σχήμα στην επόμενη σελίδα) για την οποία αναμένεται τους επόμενους μήνες η έναρξη των διαγωνιστικών διαδικασιών κατασκευής της, με το καθεστώς της σύμβασης παραχώρησης.
- Η διεύρυνση του λιμανιού της Λευκάδας, η κατασκευή προβλήτας για την εξυπηρέτηση μεσαίου μεγέθους κρουαζιερόπλοιου και η δημιουργία μαρίνας για μεγάλα σκάφη (έργα που συνδυάζονται με την υποθαλάσσια ζεύξη).

Τέλος, αξίζει να σημειωθεί ότι η Λευκάδα ανήκει στις περιοχές με υψηλή σεισμική επικινδυνότητα. Στο πλαίσιο αυτό, ο Δήμος Λευκάδας, πέρα από τις όποιες παρεμβάσεις που προγραμματίζει σε θέματα χωροταξικού σχεδιασμού και αναπλάσεων, έχει να αντιμετωπίσει και το ζήτημα της προστασίας των κτιριακών υποδομών από σεισμούς, το οποίο απειλεί άμεσα τη βιώσιμη ανάπτυξη της περιοχής.

Η κοινωνική «γεωγραφία» της περιοχής

Μετά την εφαρμογή του Προγράμματος Καλλικράτης ο Δήμος Λευκάδας διαθέτει 22.710 μόνιμους κατοίκους. Σε αντίθεση με την πτωτική πορεία που εμφάνισε στο μόνιμο πληθυσμό της η Περιφέρεια Ιονίων Νήσων, οι μόνιμοι κάτοικοι του Δήμου Λευκάδας έχουν αυξηθεί σε ποσοστό 5,20% την τελευταία δεκαετία και συνολικά 14,62% από το 2001.

Εξέλιξη μόνιμου πληθυσμού

στο νέο Δήμο Λευκάδας *

Έτος	Μόνιμοι κάτοικοι	Μεταβολή
1991	19.814	
2001	20.844	5,20%
2011	22.710	8,95%
Συνολική μεταβολή 20ετίας		14,62%

ΠΗΓΗ : ΕΛ.ΣΤΑΤ. 2011, Ε.Σ.Υ.Ε. 1991, 2001

* Στον πληθυσμό των ετών 1991 & 2011 έχουν συμπεριληφθεί οι κάτοικοι των τότε Δημοτικών Ενοτήτων που έχουν πλέον ενσωματωθεί στο Δήμο Λευκάδας με την εφαρμογή του Καλλικράτη

Η θετική εξέλιξη του μόνιμου πληθυσμού αποδίδεται τόσο στο φυσικό ισοζύγιο όσο και στην εισροή μεταναστών. Στο Δήμο Λευκάδας το ποσοστό των αλλοδαπών επί του μόνιμου πληθυσμού ανέρχεται στο 8% (ΕΣΥΕ 2001). Ο κύριος όγκος βρίσκεται στις παραγωγικές ηλικίες 15-64 ετών, από τους οποίους οι μισοί περίπου είναι ηλικίας

από 20-44 ετών. Ο μεγαλύτερος αριθμός, περί τα 2/3, προέρχεται από την γειτονική Αλβανία και είναι εγκαταστημένος στις αστικές περιοχές, με βασικό λόγο εγκατάστασης την εύρεση εργασίας.

Ο νέος Δήμος Λευκάδας συγκροτείται από 65 συνολικά οικισμούς, με την πόλη της Λευκάδας να συγκεντρώνει σχεδόν το 1/3 των κατοίκων του Δήμου.

Η εξέλιξη των ηλικιακών ομάδων στην Λευκάδα παραμένει ανησυχητική. Τα στοιχεία εμφανίζουν μία αρνητική εικόνα των ηλικιακών δεδομένων, παρά την βελτίωση της συμμετοχής του «παραγωγικού πληθυσμού» που οφείλεται κυρίως στην αυξημένη συγκριτικά εισροή μεταναστών παραγωγικών ηλικιών.

Η κατά ομάδες ηλικιών ανάλυση των δημογραφικών δεδομένων του Δήμου Λευκάδος, εμφανίζει ποσοστό περίπου 30% στον πληθυσμό άνω των 60 ετών, έναντι 17% για τη χώρα, «παραγωγικού πληθυσμού» περίπου 50% έναντι 68% για τη χώρα και «παιδικού/νεανικού» πληθυσμού 20% για το Δήμο έναντι 15% για τη χώρα.

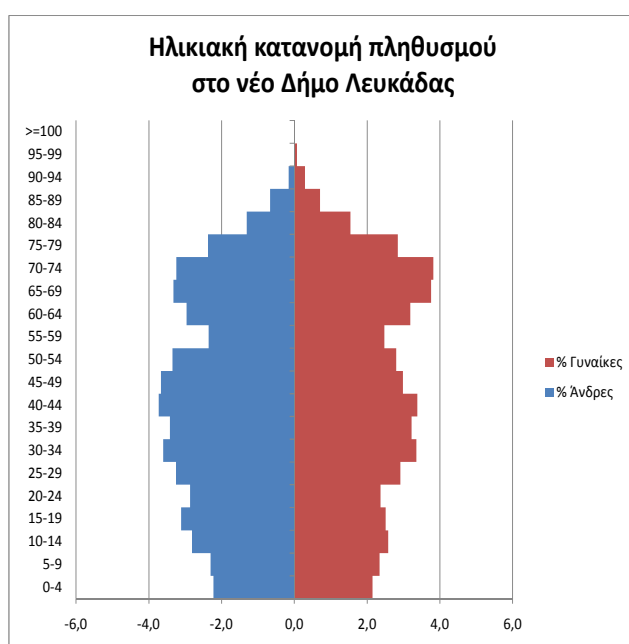

Ο πληθυσμός εμφανίζει ισοκατανομή μεταξύ των δύο φύλων τόσο σε επίπεδο Νομού όσο και για το Δήμο Λευκάδας (άνδρες: 10.572 και γυναίκες: 10.272 το 2001).

Το επίπεδο εκπαίδευσης του πληθυσμού εμφανίζεται σχετικά χαμηλό. Ειδικότερα οι πτυχιούχοι ανώτατης φοίτησης αντιπροσωπεύουν ποσοστό μόνο 6,6% του πληθυσμού και της ανώτερης και μεταδευτεροβάθμιας φοίτησης ποσοστό 4,8%. Αντίθετα σημαντική μερίδα του πληθυσμού (17,3%) είτε εγκατέλειψε είτε δεν έχει ποτέ μαθητεύσει στο δημοτικό σχολείο. Ιδιαίτερα στο γυναικείο πληθυσμό, με συγκέντρωση σε ηλικίες 60 ετών και άνω παρατηρείται ένα υψηλό ποσοστό (13,4%) αναλφάβητων ατόμων.

Σε ότι αφορά τη συγκρότηση των νοικοκυριών, περισσότερο από το 1/2 του πληθυσμού αφορά έγγαμους πολίτες (11.566 το 2001), ενώ τα ποσοστά όσων είναι διαζευγμένοι ή σε διάσταση, εμφανίζονται εξαιρετικά χαμηλά.

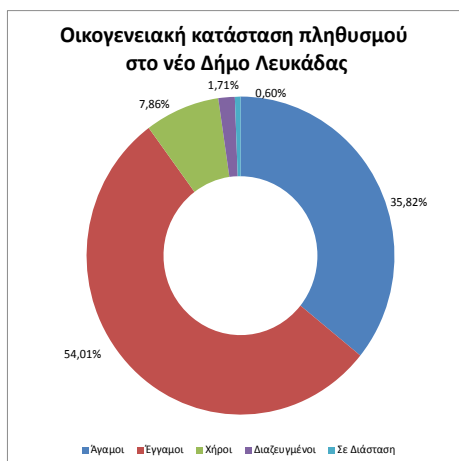

Υποδομές Υγείας και Κοινωνικής Υποστήριξης

Τις ανάγκες των απομακρυσμένων από την πόλη της Λευκάδας οικισμών, καλύπτουν το Κέντρο Υγείας της Βασιλικής και 10 Περιφερειακά Ιατρεία.

Το Κέντρο Υγείας Βασιλικής παρέχει υπηρεσίες πρωτοβάθμιας περίθαλψης, μετανοσοκομειακής νοσηλείας, πρώτων βοηθειών, διακομιδής ασθενών κλπ. Διαθέτει τέσσερα ιατρεία (Παθολογικό, Οδοντιατρικό, Χειρουργικό, Διαβητολογικό) και δύο εργαστήρια (Ακτινοδιαγνωστικό Μικροβιολογικό), ενώ επισκέπτες γιατροί πραγματοποιούν περιοδικά παιδιατρικές και ορθοπεδικές εξετάσεις. Εκτιμάται ότι εξυπηρετεί περίπου 20.000 ασθενείς ετησίως.

Τα Περιφερειακά Ιατρεία λειτουργούν ως μικρές μονάδες πρωτοβάθμιας φροντίδας υγείας και στελεχώνονται με αγροτικούς γιατρούς. Οι υπηρεσίες που παρέχονται περιλαμβάνουν εξετάσεις, συνταγογραφήσεις, και παραπομπές.

Το Γενικό Νοσοκομείο της Λευκάδας αποτελείται από 17 ιατρικά και νοσηλευτικά τμήματα, εκ των οποίων τα 4 εργαστηριακά, ενώ διαθέτει και Μονάδα Τεχνητού Νεφρού. Τις ανάγκες των κατοίκων και των επισκεπτών του νησιού καλύπτουν 19 εξωτερικά ιατρεία, τα οποία δέχονται περισσότερες από 70.000 επισκέψεις ασθενών ετησίως. Απασχολεί προσωπικό 224 ατόμων, εκ των οποίων 38 γιατρούς και 99 νοσηλεύτες.

Η προγραμματισμένη κατασκευή του νέου Νοσοκομείου, αναμένεται να βελτιώσει σημαντικά την ποιότητα των ιατρικών και νοσηλευτικών υπηρεσιών που λαμβάνουν οι κάτοικοι και οι επισκέπτες της Λευκάδας. Το έργο, συνολικού προϋπολογισμού 36.000.000€ θα εκτελεστεί από τη ΔΕΠΑΝΟΜ Α.Ε. με χρηματοδότηση από το ΕΣΠΑ (Π.Ε.Π. Ιονίων Νήσων). Οι εργασίες κατασκευή του νέου νοσοκομείου, δυναμικότητας 120 κλινών, υπολογίζεται να ξεκινήσουν εντός του 2013.

Μέσω της Κοινοφελούς Επιχείρησης ΔΕΠΟΚΑΛ, ο Δήμος Λευκάδας έχει υλοποιήσει σειρά αναπτυξιακών και άλλων προγραμμάτων με στόχο την προώθηση κοινωνικών υπηρεσιών προς τους δημότες. Μεταξύ των δράσεων αυτών περιλαμβάνονται προγράμματα που αφορούν στη σύσταση Μονάδας Κοινωνικής Μέριμνας για

ηλικιωμένους και μοναχικά/ανήμπορα άτομα, τη «Βοήθεια στο Σπίτι» για ΑμΕΑ και άλλα μη αυτοεξυπηρετούμενα άτομα, το Κέντρο Δημιουργικής Απασχόλησης Παιδιών με Αναπηρίες (ΚΔΑΠ-ΜΕΑ), κ.α. Επιπρόσθετα, ο Δήμος στηρίζει τη συνεργασία με το Κέντρο Πρόληψης Λευκάδας του ΟΚΑΝΑ για την πρόληψη και καταπολέμηση της μάστιγας των ναρκωτικών.

Υποδομές Εκπαίδευσης

Στο Δήμο λειτουργούν 21 δημόσια νηπιαγωγεία και 12 δημοτικά σχολεία, τα οποία είναι εγκατεστημένα σε 12 οικισμούς, με το 50% αυτών να βρίσκεται στην πόλη της Λευκάδας. Παράλληλα, λειτουργούν 6 Γυμνάσια (το ένα Μουσικό), 3 Λύκεια, 2 Λυκειακές Τάξεις (η μία Μουσική), 1 Επαγγελματικό Λύκειο, μία Επαγγελματική Σχολή και 1 Εργαστήριο Ειδικής Επαγγελματικής Εκπαίδευσης και Κατάρτισης (ΕΕΕΕΚ).

Στα σχολεία της Δευτεροβάθμιας Εκπαίδευσης φοιτούν περίπου 1.500 μαθητές, με το μεγαλύτερο μέρος τους (75%) να συγκεντρώνεται στην πόλη της Λευκάδας, ενώ, απασχολούνται συνολικά περί τους 320 καθηγητές.

Τέλος, στη Λευκάδα λειτουργούν δύο Παραρτήματα του Τ.Ε.Ι. Ιονίων Νήσων: Το Τμήμα Εφαρμογών Πληροφορικής στη Διοίκηση & την Οικονομία και το Τμήμα Τεχνολογίας Πληροφορικής & Τηλεπικοινωνιών.

Αθλητικές Δραστηριότητες και Εγκαταστάσεις

Για την εξυπηρέτηση των αθλητικών δραστηριοτήτων του πληθυσμού λειτουργεί στη Λευκάδα κλειστό γυμναστήριο, αίθουσα γυμναστηρίου ενώ διατίθενται ακόμα 4 γήπεδα ποδοσφαίρου, 8 γήπεδα μπάσκετ, καθώς και 2 γήπεδα τένις. Γήπεδα ποδοσφαίρου και μπάσκετ υπάρχουν επίσης στο Νυδρί, τη Καρυά (γήπεδο 5*5) κ.α.

Η Λευκάδα προσφέρει σε κατοίκους και επισκέπτες τη δυνατότητα για μια σειρά από αθλητικές δραστηριότητες που περιλαμβάνουν την ιστιοπλοΐα, wind surf και kite surf, καταδύσεις, ποδηλασία, ιππασία, πεζοπορία κλπ. Στην πόλη της Λευκάδας λειτουργεί επίσης από το 1999 αερολέσχη, η οποία παίρνει μέρος ανελλιπώς σε όλους τους αγώνες του πρωταθλήματος, που διοργανώνονται κάθε χρόνο από την Ελληνική Αεραθλητική Ομοσπονδία με την επίβλεψη της Γενικής Γραμματείας Αθλητισμού.

Στο Δήμο δραστηριοποιούνται ερασιτεχνικά αθλητικά σωματεία, όπως η Α.Ε. Δόξα Λευκάδας που διατηρεί τμήματα καλαθοσφαίρισης (παλαιότερα διέθετε και ενεργό τμήμα ποδοσφαίρου), ο Α.Σ. Νίκη Λευκάδας που διατηρεί τμήματα γυναικείας καλαθοσφαίρισης και την περίοδο 2011-2012 συμμετέχει στην Α2 Εθνικής Κατηγορίας Καλαθοσφαίρισης Γυναικών (Όμιλος Νότου), ο Α.Σ. Φίλανδρος που ιδρύθηκε πρόσφατα και διαθέτει τμήματα κλασσικού αθλητισμού, η Α.Σ. Ελπίδες Λευκάδας που διατηρεί τμήματα πετοσφαίρισης κλπ.

Παράλληλα ο Δήμος, οργανώνει δραστηριότητες μαζικού αθλητισμού, όπως πρόσφατα ο Ημιμαραθώνιος και ο Λαϊκός Δρόμος Υγείας

Τοπική Οικονομία και Απασχόληση

Οι κάτοικοι του Δήμου Λευκάδας, με βάση τα στοιχεία της απογραφής του 2001, εμφανίζουν το μικρότερο κατά κεφαλήν εισόδημα της Περιφέρειας Ιονίων Νήσων και χαμηλότερο του μέσου όρου της χώρας. Η τοπική

οικονομία στηρίζεται κατά βάση στον τουρισμό, αφού τα τελευταία χρόνια έχει αυξηθεί σημαντικά η συμμετοχή του τομέα αυτού στο συνολικό ΑΕΠ του Νομού, ενώ αντίστοιχα έχει μειωθεί η συμμετοχή του πρωτογενή και του δευτερογενή τομέα παραγωγής. Διαχρονικά η Λευκάδα αντιμετώπιζε χαμηλά ποσοστά ανεργίας, χάρη στη διάρθρωση της παραγωγικής της οικονομίας (μικρές οικογενειακές εκμεταλλεύσεις), την κυρίαρχη θέση του τουρισμού (παρά τον εποχικό του χαρακτήρα), την έντονη κατασκευαστική δραστηριότητα κλπ.

Οι επιπτώσεις της δημοσιονομικής κρίσης εντείνουν το πρόβλημα της ανεργίας σε όλη την επικράτεια και καθιστούν τη δημιουργία ευκαιριών απασχόλησης, ως μία από τις σημαντικότερες προκλήσεις της εποχής

Πρωτογενής Τομέας

Η γεωργία και -δευτερευόντως- η κτηνοτροφία και η αλιεία, αντιπροσωπεύουν σημαντικό μέρος του παραγόμενου τοπικού εισοδήματος. Η διάρθρωση του πρωτογενούς τομέα χαρακτηρίζεται από την επικράτηση της φυτικής παραγωγής έναντι της ζωικής και την κυριαρχία της ελαιοκαλλιέργειας στο σύνολο της φυτικής παραγωγής. Η στασιμότητα της ανάπτυξης του πρωτογενούς τομέα, παρά το ότι πρόκειται για τον δεύτερο σε σημασία τομέα στο νησί, μετά τον τουρισμό, συνδυάζεται με έλλειψη εύφορων πεδινών εδαφών καθώς και υδάτινων πόρων για αρδεύσεις. Έτσι, η μέχρι σήμερα εξέλιξη του βασίστηκε στη βελτίωση και στην σχετική ανάπτυξη ορισμένων κυρίαρχων παραδοσιακών ξηρικών καλλιεργειών.

Η Λευκάδα διαθέτει μια σειρά από τοπικά – παραδοσιακά αγροτικά προϊόντα, όπως το θυμαρίσιο μέλι, οι φακές της Εγκλουβής, το αβγοτάραχο από το ιβάρι της λιμνοθάλασσας και οι αμπελοοινικές καλλιέργειες με την ποικιλία «Βερτζαμί» ή barzamino, (που έφεραν στο νησί οι Βενετσάνοι το 1684), καλλιεργείται στις Τοπικές Κοινότητες Σφακιωτών, Καρυάς, Απολλωνίων και Ελλομένου σε υψόμετρα από 200 μ. έως 700 μ. και θεωρείται από τις καλύτερες ποικιλίες που βγάζει η χώρα μας. Αξιόλογη επίσης είναι η παραγωγή σε αλιεύματα ανοιχτής θάλασσας, καθώς και γάλα.

Δευτερογενής Τομέας

Ο δευτερογενής τομέας έχει μειωμένη συμμετοχή στην οικονομική ζωή της περιοχής. Η εξέλιξη στη μεταποίηση τα τελευταία χρόνια παρουσιάζει φθίνουσα πορεία, αποτελώντας σήμερα αντικείμενο για περίπου 200 επιχειρήσεις.

Σχετικά αξιόλογη μεταποιητική δραστηριότητα στο νησί εμφανίζει ο οινοποιητικός τομέας, και η ελαιουργία. Στη Λευκάδα δραστηριοποιείται η Ένωση Αγροτικών Συνεταιρισμών Λευκάδας που ιδρύθηκε το 1915 με την επωνυμία «ΤΑΟΛ» και προσφέρει προϊόντα αποκλειστικά από τη Λευκάδα, όπως λευκά και κόκκινα κρασιά που παράγονται κύρια από τις ποικιλίες σταφυλιών «Βαρδέα» και «Βερτζαμί» αντίστοιχα, καθώς και έξτρα παρθένο ελαιόλαδο.

Τριτογενής Τομέας

Ο τουρισμός κατέχει δεσπόζουσα θέση στην παραγωγή του τοπικού εισοδήματος, με όλα τα πλεονεκτήματα και μειονεκτήματα που αυτό συνεπάγεται για μια νησιώτικη οικονομία (π.χ. διακυμάνσεις ζήτησης, εποχικότητα κλπ.). Ωστόσο και το εμπόριο είναι αρκετά ανεπτυγμένο, ενώ τα τελευταία χρόνια υπάρξει αύξηση των δραστηριοποιούμενων στις λοιπές υπηρεσίες (εκπαίδευση, μεταφορές, δημόσια διοίκηση, χρηματοοικονομικά κλπ.)

Σύμφωνα με τα στοιχεία του Επιμελητηρίου Λευκάδας, σχεδόν το 95% των εγγεγραμμένων επιχειρήσεων που έχουν έδρα το Δήμο Λευκάδας, ανήκουν στον τριτογενή τομέα (βλ.σχήμα στην επόμενη σελίδα), ενώ οι επιχειρήσεις που δραστηριοποιούνται άμεσα ή έμμεσα στον τουρισμό, φθάνουν το 30%.

Σε ότι αφορά τη διασπορά των εμπορικών επιχειρήσεων στα όρια του Δήμου, το 60% βρίσκονται στην πόλη της Λευκάδας, με το Νυδρί να παρουσιάζει αξιόλογη επιχειρηματική δραστηριότητα στον τομέα του εμπορίου.

Υψηλότερα (αναλογικά με τη μεταποίηση και το εμπόριο) είναι τα ποσοστά των επιχειρήσεων εκτός πόλης Λευκάδας που δραστηριοποιούνται σε υπηρεσίες γύρω από τον τουρισμό, με το Νυδρί, τη Βασιλική και τη Νικιάνα να φιλοξενούν το 20% των σχετικών επιχειρήσεων που λειτουργούν στα όρια του Δήμου.

Ποσοστά Εργαζομένων και Ανέργων

Το σύνολο του παραγωγικού δυναμικού στο Δήμο Λευκάδας υπολογίζεται σήμερα σε περίπου 10.000 άτομα. Η μεγαλύτερη συγκέντρωση οικονομικά ενεργού πληθυσμού εντοπίζεται στην πόλη της Λευκάδας, που αποτελεί το οικονομικό και εμπορικό κέντρο του Δήμου. Όπως αποτυπώνεται και στον πίνακα που ακολουθεί, σχεδόν 6 στους 10 ενεργούς οικονομικά πολίτες, δραστηριοποιούνται στον τριτογενή τομέα.

Απασχόληση του πληθυσμού στο νέο Δήμο Λευκάδας		
	Ποσοστό	Πλήθος
Οικονομικά ενεργός πληθυσμός :	41,49%	7.867
Άνεργοι	9,32%	733
Απασχολούμενοι ανά τομέα		
Πρωτογενής Τομέας	20,30%	1.448
Δευτερογενής Τομέας	18,07%	1.289
Τριτογενής Τομέας	59,39%	4.237
Δε δήλωσαν κλάδο οικονομικής δραστηριότητας	2,24%	160
ΠΗΓΗ : Ε.Σ.Υ.Ε. 2001		

Διαχρονικά η Λευκάδα αντιμετώπιζε χαμηλά ποσοστά ανεργίας, χάρη στη διάρθρωση της παραγωγικής της οικονομίας (μικρές οικογενειακές εκμεταλλεύσεις), την κυρίαρχη θέση του τουρισμού (παρά τον εποχικό του χαρακτήρα), την έντονη κατασκευαστική δραστηριότητα κλπ.

Οι επιπτώσεις της δημοσιονομικής κρίσης εντείνουν το πρόβλημα της ανεργίας σε όλη την επικράτεια και καθιστούν τη δημιουργία ευκαιριών απασχόλησης, ως μία από τις σημαντικότερες προκλήσεις της εποχής. Είναι χαρακτηριστικό ότι στην Περιφέρεια Ιονίων Νήσων, τα τελευταία 6 τρίμηνα, η ανεργία ξεπέρασε το 20% στις αρχές του έτους (τόσο το 2010, όσο και το 2011) και, παρά την ανάκαμψη λόγω της θερινής περιόδου, διαμορφώθηκε σε ένα μεσοσταθμικό 15,58%. Ανάλογες εκτιμάται ότι ήταν οι τάσεις και στο Δήμο Λευκάδας.

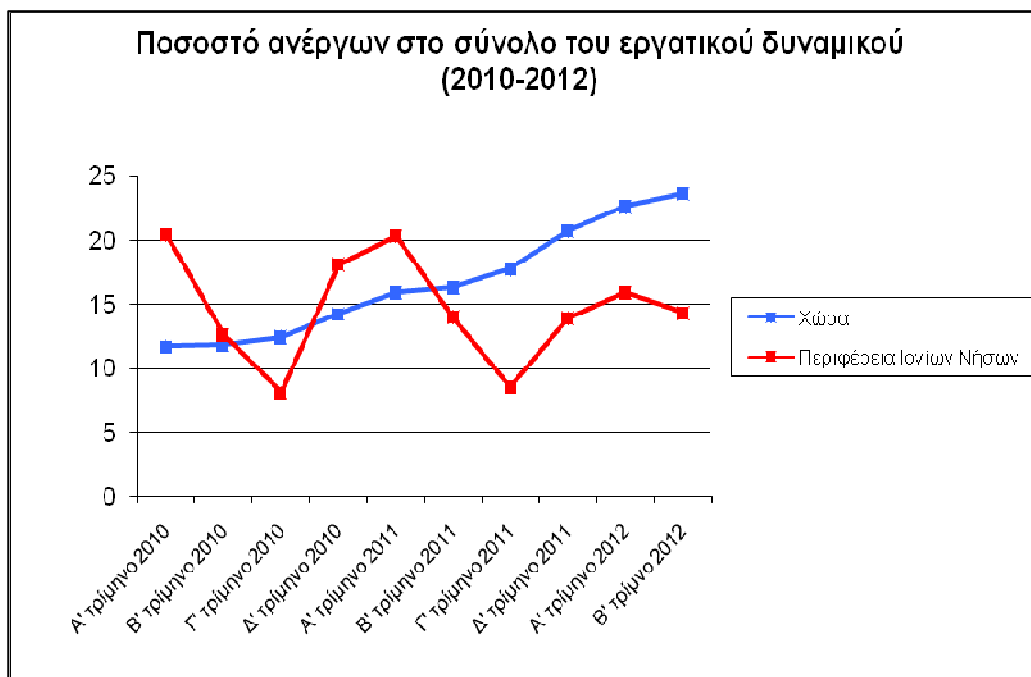

ΠΗΓΗ : ΕΛΣΤΑΤ 2011

Αναπτυξιακή Φυσιογνωμία της Περιοχής

Ο Δήμος Λευκάδας είναι ένας νησιωτικός Δήμος με σημαντικά περιθώρια βελτίωσης σε επίπεδο κοινωνικοοικονομικής ανάπτυξης, οργανικής διασύνδεσης μεταξύ των δήμων του Νομού, αλλά και σύνδεσής τους με την ηπειρωτική χώρα.

Οι κάτοικοι του Δήμου Λευκάδας, με βάση τα στοιχεία της απογραφής του 2001, εμφανίζουν το μικρότερο κατά κεφαλήν εισόδημα της περιφέρειας Ιονίων Νήσων και χαμηλότερο του μέσου όρου της χώρας. Η τοπική οικονομία στηρίζεται κατά βάση στον τουρισμό, αφού τα τελευταία χρόνια έχει αυξηθεί σημαντικά η συμμετοχή του τομέα αυτού στο συνολικό ΑΕΠ του Νομού, ενώ αντίστοιχα έχει μειωθεί η συμμετοχή του πρωτογενή και του δευτερογενή τομέα παραγωγής.

Διαχρονικά, παρατηρείται μια στροφή της τοπικής οικονομίας προς τον τριτογενή τομέα, έχει αυξηθεί σημαντικά η συμμετοχή του τομέα αυτού στο συνολικό ΑΕΠ του Νομού, ενώ έχει μειωθεί η συμμετοχή των άλλων δύο τομέων της οικονομίας, δηλαδή του πρωτογενή και του δευτερογενή τομέα.

Αναφορικά με τη σύνθεση του πληθυσμού της Λευκάδας, είναι σε χαμηλό βαθμό ημιαστικός, συγκεντρωμένος στο Δήμο Λευκάδας και κατά το κύριο ποσοστό αγροτικός, παρουσιάζει δε σημαντική απόκλιση από την αντίστοιχη σύνθεση της χώρας. Τις τελευταίες δεκαετίες παρουσιάζεται η τάση οργάνωσης κάποιων περιοχών με πληθυσμό που μένει σε μικρά οικιστικά κέντρα, με βασικό κίνητρο τον τουρισμό και αναπτύσσεται σε διάφορες περιοχές γύρω από μικρούς οικιστικούς πυρήνες. Η έλλειψη πλούσιας αγροτικής ενδοχώρας δεν επιτρέπει την τόνωση ή την δημιουργία οικιστικών κέντρων με ημιαστικό πληθυσμό. Η τουριστική ανάπτυξη συμβάλλει σε μια εκτεταμένη υποχώρηση της αγροτικής σύνθεσης του πληθυσμού και του αγροτικού χαρακτήρα του χώρου και επέκταση του φαινομένου της αστικοποίησης, που με την σειρά της συνέβαλε στην περαιτέρω εξέλιξη των παραγωγικών τομέων. Ο ίδιος δηλαδή πληθυσμός εγκαταλείπει τα παραδοσιακά επαγγέλματα και περνάει σε άλλα.

Οι τρέχουσες εξελίξεις που επηρεάζουν τη δράση του Δήμου

Στο πλαίσιο της σύνταξης του Επιχειρησιακού Σχεδίου του Δήμου Λευκάδας αλλά και στην περαιτέρω εξειδίκευσή του στο παρόν Ετήσιο Πρόγραμμα Δράσης, εξετάζονται οι Εθνικές πολιτικές που επηρεάζουν την περιοχή, οι κοινοτικές πολιτικές και η επίδρασή τους, το ισχύον θεσμικό και κανονιστικό πλαίσιο που διέπει τη λειτουργία της Τοπικής Αυτοδιοίκησης καθώς επίσης και οι πόροι μέσα από τους οποίους μπορεί να χρηματοδοτήσει το επενδυτικό της πρόγραμμα.

A. Εθνικές Πολιτικές που επηρεάζουν την Περιοχή

Στην παρούσα ενότητα αποτυπώνονται οι κυριότερες εθνικές πολιτικές που επηρεάζουν άμεσα είτε έμμεσα τον Δήμο Λευκάδας. Ειδικότερα, θα γίνει αναφορά στο Νόμο 3852/2010 (Ν. Καλλικράτης), στο Μεσοπρόθεσμο Πλαίσιο Δημοσιονομικής Στρατηγικής 2012 - 2015, στο Εθνικό Στρατηγικό Πλαίσιο Αναφοράς, στο Εθνικό Στρατηγικό Σχέδιο Αγροτικής Ανάπτυξης, στο Εθνικό Στρατηγικό Σχέδιο Ανάπτυξης της Αλιείας, στη Ψηφιακή Στρατηγική 2007-2013 και στο Χωροταξικό Σχέδιο της Περιφέρειας Ιονίων Νήσων. Όλες οι παραπάνω πολιτικές επηρεάζουν έμμεσα ή άμεσα την ευρύτερη περιοχή της περιφέρειας Ιονίων Νήσων και ειδικότερα τον Δήμο Λευκάδας και για το λόγο αυτό έχουν ληφθεί σοβαρά υπ' όψη σε επίπεδο κατάρτισης του Στρατηγικού Σχεδιασμού και του εν γένει Επιχειρησιακού προγράμματος του Δήμου. Πιο αναλυτικά:

Νόμος 3852/2010 (Νόμος Καλλικράτη)

Η διοικητική μεταρρύθμιση που επήλθε από 01/01/2011 στον Αυτοδιοικητικό χάρτη της χώρας, με την επίσημη έναρξη εφαρμογής των διατάξεων του Ν. 3852/2010 (Νόμος Καλλικράτη) αποτελεί αδιαμφισβήτητα μία σημαντική μεταβολή που αλλάζει και επηρεάζει σημαντικά όχι μόνο τα γεωγραφικά όρια αλλά επίσης, το εύρος δραστηριοτήτων (μέσω της μεταφοράς αρμοδιοτήτων από τις καταργούμενες Νομαρχιακές Αυτοδιοικήσεις) και κυρίως, τον τρόπο οργάνωσης και λειτουργίας. Η μεταφορά πλήθος νέων αρμοδιοτήτων από την Νομαρχιακή Αυτοδιοίκηση στους νέους δήμους δημιούργησε προβλήματα στη λειτουργία τους. Η υποστελέχωση, και μάλιστα σε συγκεκριμένες ειδικότητες, κάνει πολλές φορές αδύνατη την πλήρη εξυπηρέτηση των πολιτών σε τοπικό επίπεδο. Συμπληρωματικά, η κρίση που πλήττει τη χώρα μας δεν έχει κάνει δυνατή την χρηματοδότηση του προγράμματος των δήμων «ΕΛΛΑΔΑ» το οποίο προκύπτει μέσα από την ψήφιση του Ν.3852/2010. Ημείωση των

Κεντρικών Αυτοτελών Πόρων (Κ.Α.Π.) κατά 20% και η μεγάλη μείωση της Συλλογικής Απόφασης Τοπικής Αυτοδιοίκησης (Σ.Α.Τ.Α.) δημιουργούν επιπρόσθετα προβλήματα.

**«Μεσοπρόθεσμο Πλαίσιο Δημοσιονομικής Στρατηγικής 2012-2015»/
Εφαρμοστικός Νόμος «Επείγοντα μέτρα εφαρμογής του Μεσοπρόθεσμου Πλαισίου
Δημοσιονομικής Στρατηγικής» και «Μεσοπρόθεσμο Πλαίσιο Δημοσιονομικής Στρατηγικής
2013-2016 – Επείγοντα μέτρα εφαρμογής του Ν.4046/2012 και του Μεσοπρόθεσμου Πλαισίου
Δημοσιονομικής Στρατηγικής 2013-2016»**

Η έξοδος της χώρας από τη δημοσιονομική κρίση αποτελεί σήμερα το επίκεντρο έντονου προβληματισμού των πολιτικών δυνάμεων, των κοινωνικών ομάδων αλλά και του επιστημονικού κόσμου της χώρας. Το Μεσοπρόθεσμο Πλαίσιο Δημοσιονομικής Στρατηγικής 2012-2015 αποτυπώνει το στρατηγικό σχεδιασμό για την προσπάθεια δημοσιονομικής εξυγίανσης και οι κύριοι στόχοι του είναι οι εξής:

- Ο έλεγχος και η συγκράτηση της δυναμικής της αύξησης του τεράστιου χρέους της χώρας (βιωσιμότητα του χρέους).
- Η δημοσιονομική προσαρμογή, ώστε το έλλειμμα γενικής κυβέρνησης να μειωθεί κάτω του 1% του ΑΕΠ έως το 2015 και να διατηρηθούν πρωτογενή πλεονάσματα στη συνέχεια.
- Η δημιουργία μόνιμων και υγιών συνθηκών ανάπτυξης, ώστε ο ονομαστικός ρυθμός αύξησης του ΑΕΠ να ξεπεράσει το 3% από το 2012.
- Η αξιοποίηση της περιουσίας του Ελληνικού Δημοσίου που μαζί με τη δημοσιονομική προσαρμογή θα συμβάλει στη μείωση του χρέους.

Οι κυριότερες αλλαγές που επιφέρει ο εφαρμοστικός Νόμος δύναται να συνοψισθούν στα ακόλουθα:

- Σύσταση Ταμείου Αξιοποίησης της Ιδιωτικής Περιουσίας του Δημοσίου με αποκλειστικό σκοπό την αξιοποίηση περιουσιακών στοιχείων της ιδιωτικής περιουσίας του Δημοσίου, καθώς και περιουσιακών στοιχείων των δημοσίων επιχειρήσεων των οποίων το μετοχικό κεφάλαιο ανήκει εξ ολοκλήρου, άμεσα ή έμμεσα, στο Δημόσιο ή σε Ν.Π.Δ.Δ.
- Πολεοδομική ωρίμανση των δημοσίων ακινήτων και απόδοση σε αυτά βιώσιμης επενδυτικής ταυτότητα,
- Περιορισμός προσλήψεων στους κρατικούς φορείς Μείωση του αφορολόγητου στα 8.000,00 €,
- Δυνατότητα μείωσης ωρών εργασίας του προσωπικού των κρατικών φορέων ,με ανάλογη μείωση μισθών για πέντε έτη,
- Μείωση της υπερωριακής απασχόλησης κατά 50%,
- Θέσπιση νέου ενιαίου μισθολογίου,
- Εργασιακή εφεδρεία πλεονάζοντος προσωπικού
- Αύξηση ορίου αδείας χωρίς αποδοχές στους υπαλλήλους των κρατικών φορέων,
- Αύξηση συντελεστών ΦΠΑ,
- Αναστολή πόθεν έσχες ακινήτων,
- Αύξηση αντικειμενικών δαπανών

- Ειδική εισφορά στα εισοδήματα άνω των 12.000,00 €
- Επιβολή τέλους επιτηδεύματος

Παράλληλα, με την ψήφιση του Μεσοπρόθεσμου Πλαισίου Δημοσιονομικής Στρατηγικής 2013-2016, επέρχονται σημαντικές μεταβολές στον τρόπο οργάνωσης και λειτουργίας των ΟΤΑ Α' βαθμού και ειδικότερα:

- Οι κυριότερες μεταβολές είναι οι εξής:
- Μειώνονται οι ειδικοί συνεργάτες, οι επιστημονικοί συνεργάτες και οι ειδικοί σύμβουλοι.
- Καταργούνται οι θέσεις ιδιαίτερων γραμματέων Δημάρχων και δημοσιογράφων.
- Προκρίνεται η πρόσληψη υπαλλήλων Π.Ε. και Τ.Ε., σύμφωνα, με τους περιορισμούς του Νόμου.
- Συστήνεται παρατηρητήριο οικονομικής αυτοτέλειας των Ο.Τ.Α., με σκοπό την μηνιαία παρακολούθηση της πιστής εφαρμογής του προϋπολογισμού και σε συνεργασία με αυτούς θα λαμβάνονται τα απαραίτητα διορθωτικά μέτρα, σε περίπτωση απόκλισης.
- Διευρύνεται η κινητικότητα (μετάθεση, απόσπαση) των υπαλλήλων, όπως και στους δημόσιους υπάλληλους και στα νομικά τους πρόσωπα. Μειώνεται η αντιμισθία των Προέδρων των Δημοτικών και Περιφερειακών Συμβουλίων, κατά 50%, όπως και των συμπαραστατών του Δημότη και της επιχείρησης.
- Καταργείται η αποζημίωση αιρετών για συμμετοχή τους σε συνεδριάσεις των Δ.Σ., των οικονομικών επιτροπών, διοικητικών επιτροπών κ.λ.π.
- Μειώνεται κατά 50% η αντιμισθία Προέδρων, Αντιπροέδρων, Διοικητών, Διευθυνόντων Συμβούλων και των μελών των Διοικητικών Συμβουλίων, των Ιδρυμάτων, των Ν.Π.Δ.Δ. και Ν.Π.Ι.Δ., των Ανωνύμων Εταιρειών, των Δήμων και των Περιφερειών.
- Μειώνεται ο αριθμός των Αντιδημάρχων κατά 50%.
- Καταργούνται από 1/1/2013 τα επιδόματα εορτών και αδειάς για όλους τους λειτουργούς και υπαλλήλους του Δημοσίου, των Ν.Π.Δ.Δ., Ν.Π.Ι.Δ. και των Ο.Τ.Α..
- Παρατείνεται, άπαξ, για 8 χρόνια η εξόφληση δανείων που πήραν οι Ο.Τ.Α. και τα Νομικά τους Πρόσωπα, από το Ταμείο Παρακαταθηκών και Δανείων, με περίοδο χάριτος 3 χρόνια.
- Αναστέλλεται η παρακράτηση τοκοχρεωλυτικών δόσεων, χορηγηθέντων δανείων από το Ταμείο Παρακαταθηκών και Δανείων, από το Σεπτέμβριο του 2012 και θα εξοφληθούν σε 11 ισόποσες δόσεις του 2013.

Το Εθνικό Στρατηγικό Πλαίσιο Αναφοράς

Το Εθνικό Στρατηγικό Πλαίσιο Αναφοράς (ΕΣΠΑ) 2007 - 2013 αποτελεί το έγγραφο αναφοράς για τον προγραμματισμό των Ταμείων της Ευρωπαϊκής Ένωσης σε Εθνικό επίπεδο για την περίοδο 2007 - 2013.

Εκπονήθηκε στο πλαίσιο της Στρατηγικής προσέγγισης για την Πολιτική Συνοχής της Ευρωπαϊκής Ένωσης, σύμφωνα με την οποία το ΕΣΠΑ «εξασφαλίζει ότι η συνδρομή από τα Ταμεία συμβαδίζει με τις κοινοτικές στρατηγικές κατευθυντήριες γραμμές για τη συνοχή και προσδιορίζει το σύνδεσμο μεταξύ των κοινοτικών προτεραιοτήτων αφενός και του Εθνικού προγράμματος μεταρρυθμίσεων». Στόχος είναι η διεύρυνση των αναπτυξιακών δυνατοτήτων της χώρας, η διατήρηση του ρυθμού οικονομικής μεγέθυνσης και η αύξηση της παραγωγικότητας σε επίπεδα υψηλότερα του μέσου κοινοτικού όρου για την τόνωση της απασχόλησης, την επίτευξη της πραγματικής σύγκλισης και τη βελτίωση της ποιότητας ζωής όλων των πολιτών χωρίς αποκλεισμούς.

Η στρατηγική της Ελλάδας για την περίοδο 2007-2013 στοχεύει στην ανάδειξη της σε μια εξωστρεφή χώρα με ισχυρή διεθνή παρουσία με ανταγωνιστική και παραγωγική οικονομία. Μία Ελλάδα με έμφαση στην εκπαίδευση και τους νέους, στην ποιότητα, στην τεχνολογία και την καινοτομία, στο σεβασμό του περιβάλλοντος.

Η στρατηγική στόχευση της χώρας για τη νέα προγραμματική περίοδο και η προώθηση της επίτευξης του αναπτυξιακού οράματος, εξειδικεύονται μέσα από τον προσδιορισμό πέντε (5) θεματικών προτεραιοτήτων, όπως αποτυπώνονται ακολούθως:

- Επένδυση στον παραγωγικό τομέα της οικονομίας
- Κοινωνία της γνώσης και καινοτομία
- Απασχόληση και Κοινωνική Συνοχή
- Θεσμικό Περιβάλλον
- Ελκυστικότητα της Ελλάδας και των Περιφερειών, ως τόπο επενδύσεων, εργασίας και διαβίωσης.

Το Εθνικό Στρατηγικό Πλαίσιο Αναφοράς εξειδικεύεται περισσότερο στην ενότητα 1.2.2.3 «Χρηματοδοτικά Εργαλεία της περιόδου 2012 – 2014».

Το Σχέδιο Στρατηγικής Αγροτικής Ανάπτυξης (Ε.Σ.Σ.Α.Α)

Η συνολική στρατηγική για την αγροτική ανάπτυξη της Ελλάδας, προωθεί την ενίσχυση των τριών πυλώνων που συνθέτουν την αειφόρο ανάπτυξη, δηλαδή την οικονομική, την κοινωνική και την περιβαλλοντική στοχεύοντας στην ανάπτυξη της ανταγωνιστικότητας και της εξωστρέφειας της ελληνικής αγροτικής οικονομίας με παράλληλη βελτίωση του βιοτικού επιπέδου και γενικότερα, της ποιότητας της ζωής των κατοίκων της υπαίθρου, εστιάζεται στην αειφόρο αγροτική ανάπτυξη μέσω της βελτίωσης της ανταγωνιστικότητας του πρωτογενή και αγροδιατροφικού τομέα, καθώς και του περιβάλλοντος, σε μία βιώσιμη Ύπαιθρο. Η εξειδίκευση του οράματος γίνεται μέσω των κάτωθι γενικών στρατηγικών στόχων, ήτοι:

- Στη διατήρηση και βελτίωση της ανταγωνιστικότητας της γεωργίας, της δασοκομίας και του αγροδιατροφικού τομέα,
- Στη προστασία του περιβάλλοντος και αειφόρο διαχείριση των φυσικών πόρων,
- Στη βελτίωση της ποιότητας ζωής στις αγροτικές περιοχές και στην ενθάρρυνση της διαφοροποίησης της αγροτικής οικονομίας,
- Στην προώθηση πρωτοβουλιών για τη βελτίωση της ανταγωνιστικότητας και της ποιότητας ζωής μέσω της προσέγγισης Leader

Το Εθνικό Στρατηγικό Σχέδιο Ανάπτυξης της Αλιείας (Ε.Σ.Σ.Α.ΑΛ)

Το αναπτυξιακό όραμα του Εθνικού Στρατηγικού Σχεδίου Ανάπτυξης της Αλιείας είναι η βιώσιμη και αειφόρος ανάπτυξη του τομέα της Αλιείας στην κατεύθυνση της ενίσχυσης της ανταγωνιστικότητας και της διατήρησης της κοινωνικής και οικονομικής συνοχής. Το ως άνω αναπτυξιακό όραμα εξειδικεύεται σε σειρά στρατηγικών στόχων, ως ακολούθως:

- Η επίτευξη διαρκούς ισορροπίας μεταξύ των αλιευτικών πόρων και των αντίστοιχων αλιευτικών δραστηριοτήτων, διασφαλίζοντας ταυτόχρονα την οικονομική βιωσιμότητα του κλάδου, σύμφωνα με τις αρχές της κοινής αλιευτικής πολιτικής,
- Η αειφόρος ανάπτυξη του κλάδου της υδατοκαλλιέργειας, η βελτίωση της ανταγωνιστικότητας των παραγόμενων προϊόντων και των επιχειρήσεων και η διασφάλιση της βιωσιμότητας του κλάδου,
- Η ανάπτυξη βιώσιμων επιχειρήσεων στον κλάδο της μεταποίησης και εμπορίας αλιευτικών προϊόντων και η ενίσχυση της ανταγωνιστικότητας των επιχειρησιακών δομών,
- Η βελτίωση του αναγκαίου περιβάλλοντος για την ανάπτυξη των επιχειρήσεων του τομέα της Αλιείας και η επιδίωξη της επίτευξης των στόχων της Κοινής Αλιευτικής Πολιτικής,
- Η αειφόρος ανάπτυξη επιλεγμένων αλιευτικών περιοχών,
- Η προστασία και η βελτίωση του περιβάλλοντος, ιδιαίτερα αυτού που σχετίζεται με τον αλιευτικό τομέα,

- Η διατήρηση, ενίσχυση και αξιοποίηση του ανθρωπίνου δυναμικού του τομέα, με παράλληλη στήριξη της ισότητας των ευκαιριών,
- Η επιτάχυνση του προγράμματος της συλλογής των αλιευτικών στοιχείων για την στήριξη της διαμόρφωσης της αλιευτικής πολιτικής, την αποτελεσματικότερη διαχείριση των κοινών αλιευτικών πόρων και την βέλτιστη εκμετάλλευση και διατήρηση των αποθεμάτων,
- Η διασφάλιση της επιβίωσης και ανταγωνιστικότητας του ελληνικού αλιευτικού στόλου Υπερπόντιας Αλιείας

Ψηφιακή Στρατηγική 2007 - 2013

Η Ψηφιακή Στρατηγική 2007-2013 αποσκοπεί στην πραγματοποίηση ενός «ψηφιακού άλματος» στην παραγωγικότητα και την ποιότητα ζωής, αναδεικνύοντας τις τεχνολογίες πληροφορικής και επικοινωνιών καθώς και τις νέες δεξιότητες ως βασική στρατηγική κατεύθυνση της χώρας για την επόμενη περίοδο (ΚτΠ, 2006).

Οι έξι στόχοι (ομαδοποιημένοι σε δύο σύνολα) της Ψηφιακής Στρατηγικής συνοψίζονται παρακάτω:

A. Στη βελτίωση της παραγωγικότητας μέσω της τεχνολογίας και ειδικότερα στόχοι είναι:

- Η προώθηση της χρήσης των τεχνολογιών πληροφορικής στις επιχειρήσεις ώστε να βελτιωθεί η παραγωγικότητα τους και κατ' επέκταση η παραγωγικότητα της ελληνικής οικονομίας.
- Η βελτίωση των εσωτερικών διαδικασιών του Δημοσίου Τομέα, διευκολύνοντας παράλληλα με αποδοτικότερες ψηφιακές υπηρεσίες τη λειτουργία του επιχειρηματικού ιστού της χώρας.
- Η βελτίωση της εξωστρέφειας του κλάδου πληροφορικής και επικοινωνιών της χώρας, και η υποστήριξή του, ώστε να συμβάλλει περισσότερο στο ΑΕΠ της χώρας.
- Η ενίσχυση της επιχειρηματικότητας και ειδικά στους κλάδους που παράγουν τεχνολογία και στους κλάδους που χρησιμοποιούν δυναμικά την τεχνολογία.

B. Στη βελτίωση της ποιότητας της καθημερινής ζωής των πολιτών με πρακτικό τρόπο και ειδικότερα, στόχος είναι:

- Η δυναμικότερη αξιοποίηση των νέων τεχνολογιών από τους πολίτες σε καθημερινό επίπεδο και
- Η ανάπτυξη ψηφιακών υπηρεσιών, οι οποίες εξοικονομούν χρόνο και προσφέρουν νέες δυνατότητες αντιμετώπισης της γραφειοκρατίας από τους πολίτες.

Χωροταξικό Σχέδιο της Περιφέρειας Ιονίων Νήσων

Σύμφωνα με το Περιφερειακό σχεδιασμό, κεντρική αναπτυξιακή επιλογή για το σύνολο της περιφέρειας είναι η ενίσχυση των παραγωγικών τομέων, με έμφαση στην συνέχιση της θετικής πορείας του τουρισμού, έτσι ώστε να διατηρηθεί και να συνεχίσει να εξελίσσεται θετικά η οικονομική ευημερία της Περιφέρειας και συγχρόνως να βελτιωθούν οι δείκτες ευημερίας, οι οποίοι φαίνεται να υστερούν σε κάποιους τομείς. Η ενίσχυση της θετικής αναπτυξιακής πορείας της Περιφέρειας προτείνεται να βασισθεί:

- Στην ανάπτυξη ποιοτικού τουρισμού
- Στην ισόρροπη ανάπτυξη και των άλλων τομέων της οικονομίας
- Στην οικονομική συνεργασία με τις περιφέρειες της Ηπείρου και της Δυτ. Ελλάδας,
- Στην τόνωση των μεταφορών
- Στην ανάπτυξη συγχρόνων υποδομών και υπηρεσιών Τεχνολογίας Πληροφορικής και Επικοινωνιών

B. Κοινοτικές Πολιτικές που Επηρεάζουν την Περιοχή

Στην παρούσα ενότητα αποτυπώνονται οι κυριότερες κοινοτικές πολιτικές που επηρεάζουν άμεσα είτε έμμεσα τον Δήμο Λευκάδας. Ειδικότερα, θα γίνει αναφορά στην Ευρωπαϊκή Πολιτική i2010, στην πολιτική Ευρώπη 2020, στην Στρατηγική του Μάλμο, στη συνθήκη του Γκέτεμποργκ και η Στρατηγική της Λισσαβόνας. Ειδικότερα:

Ευρωπαϊκή Πολιτική i2010

Το i2010 είναι το νέο στρατηγικό πλαίσιο της Ευρωπαϊκής Επιτροπής που καθορίζει τις γενικές πολιτικές κατευθύνσεις για την κοινωνία της πληροφορίας και τα μέσα ενημέρωσης. Αυτή η νέα ενοποιημένη πολιτική αποσκοπεί κυρίως να ενθαρρύνει τη γνώση και την καινοτομία, ώστε να ενισχυθεί η ανάπτυξη καθώς και η δημιουργία περισσότερων και καλύτερης ποιότητας θέσεων απασχόλησης.

Με το i2010, η Επιτροπή αντιμετωπίζει κατά ενοποιημένο τρόπο την κοινωνία της πληροφορίας και τις πολιτικές στον οπτικοακουστικό τομέα στην Ευρωπαϊκή Ένωση. Αποσκοπεί στο συντονισμό της δράσης των κρατών μελών για να διευκολυνθούν η ψηφιακή σύγκλιση και η αντιμετώπιση των προκλήσεων που συνδέονται με την κοινωνία της πληροφορίας. Για τη διαμόρφωση αυτού του στρατηγικού πλαισίου, η Επιτροπή εμπνεύστηκε από μια ευρεία διαβούλευση των εμπλεκόμενων φορέων σχετικά με τις παλαιότερες πρωτοβουλίες και μέσα όπως η eEurope και η ανακοίνωση για το μέλλον της ευρωπαϊκής κανονιστικής πολιτικής στον οπτικοακουστικό τομέα.

Για τη δημιουργία του ενιαίου ευρωπαϊκού χώρου πληροφοριών, το i2010 προβλέπει:

- ο την αναθεώρηση του κανονιστικού πλαισίου για τις ηλεκτρονικές επικοινωνίες έτσι ώστε να συμπεριλάβει τον ορισμό μιας αποτελεσματικής στρατηγικής διαχείρισης του φάσματος των ραδιοσυχνοτήτων,
- ο τη δημιουργία ενός συνεκτικού πλαισίου για τις υπηρεσίες της κοινωνίας της πληροφορίας και των μέσων ενημέρωσης μέσω:
- ο του εκσυγχρονισμού του νομικού πλαισίου για τις οπτικοακουστικές υπηρεσίες, αρχής γενομένης από την αναθεώρηση της οδηγίας «Τηλεόραση χωρίς σύνορα» (2005),
- ο της πραγματοποίησης κάθε απαραίτητης προσαρμογής του κοινοτικού κεκτημένου που έχει επιπτώσεις στις υπηρεσίες της κοινωνίας της πληροφορίας και των μέσων ενημέρωσης (2007),
- ο της προώθησης της ταχείας και αποτελεσματικής εφαρμογής και επικαιροποίησης του υπάρχοντος κεκτημένου,
- ο την παροχή συνεχούς στήριξης στη δημιουργία και διάδοση ευρωπαϊκού περιεχομένου, όπως τα προγράμματα «eLearning» και «eContentplus» και τα επόμενα·
- ο τον καθορισμό και την υλοποίηση στρατηγικής για μια ασφαλή ευρωπαϊκή κοινωνία της πληροφορίας, ιδίως μέσω της ευαισθητοποίησης για την ανάγκη αυτοπροστασίας, την επαγρύπνηση και την επιτήρηση των απειλών, την ταχεία και αποτελεσματική αντιμετώπιση των επιθέσεων και των ελλείψεων των συστημάτων·
- ο τον προσδιορισμό και την προώθηση στοχοθετημένων δράσεων σε θέματα διαλειτουργικότητας, ιδίως για τη διαχείριση των ψηφιακών δικαιωμάτων.

Ευρωπαϊκή Πολιτική «ΕΥΡΩΠΗ 2020»

Η στρατηγική με τίτλο «Ευρώπη 2020» στοχεύει στην αύξηση της απασχόλησης, στην τόνωση της παραγωγικότητας και στην ενίσχυση της κοινωνικής συνοχής στην Ευρώπη.

Θεμέλιο λίθο της στρατηγικής «Ευρώπη 2020» αποτελούν οι εξής επτά πρωτοβουλίες που θα υλοποιηθούν τόσο σε ευρωπαϊκό επίπεδο όσο και στα κράτη μέλη της ΕΕ:

- ο Ένωση καινοτομίας,
- ο Νεολαία σε κίνηση,
- ο Ψηφιακό θεματολόγιο για την Ευρώπη,
- ο Μια Ευρώπη που χρησιμοποιεί αποτελεσματικά τους πόρους,
- ο Μια βιομηχανική πολιτική για την εποχή της παγκοσμιοποίησης,
- ο Ατζέντα για νέες δεξιότητες και θέσεις εργασίας,
- ο Ευρωπαϊκή πλατφόρμα για την καταπολέμηση της φτώχειας

Ευρωπαϊκή Στρατηγική του Μάλμο / Διακήρυξη του Μάλμο

Η διακήρυξη του Μάλμο υπογράφηκε τον Δεκέμβριο του 2009 από τους Ευρωπαίους υπουργούς επιφορτισμένους με το χαρτοφυλάκιο της ηλεκτρονικής διακυβέρνησης αποτυπώνει το μεσοπρόθεσμο όραμα

των χωρών – μελών αναφορικά με την ηλεκτρονική διακυβέρνηση και τις εφαρμογές της και οριοθετεί ένα συγκεκριμένο πλαίσιο πολιτικών με χρονικό ορίζοντα το 2015. Κύριο στόχο αποτελεί η προώθηση και ανάπτυξη ανάπτυξη ηλεκτρονικών και πιο προσβάσιμων, διαδραστικών και εξατομικευμένων δημόσιων υπηρεσιών διασυννοιακής φύσεως. Ειδικότερα, οι θεμέλιοι λίθοι της διακήρυξης του Μάλμο είναι οι εξής:

- **Η ενθάρρυνση επιχειρήσεων και πολιτών μέσω στοχευμένων υπηρεσιών ηλεκτρονικής διακυβέρνησης** που θα απορρέουν από τις πραγματικές ανάγκες τους να αποκτήσουν καλύτερη πρόσβαση στην πληροφόρηση και να συμμετέχουν περισσότερο ενεργά στη διαδικασία διαμόρφωσης πολιτικής
- **Αύξηση της κινητικότητας στην αγορά** μέσω της παροχής υπηρεσιών ηλεκτρονικής διακυβέρνησης, το πεδίο εφαρμογής των οποίων θα είναι πολυδιάστατο και θα άπτεται της απλοποίησης των διαδικασιών ίδρυσης επιχειρήσεων, την υποβοήθηση της φοιτητικής και επαγγελματικής σταδιοδρομίας, την δημιουργία κατάλληλων προϋποθέσεων που θα διευκολύνουν την διαμονή και τη μετακίνηση πληθυσμού στην Ευρώπη
- **Η ενίσχυση της αποδοτικότητας και της αποτελεσματικότητας των παρεχόμενων υπηρεσιών των Κυβερνήσεων** μέσα από τη μείωση της γραφειοκρατίας, την βελτίωση των επιχειρησιακών διαδικασιών και την χρησιμοποίηση των σύγχρονων τεχνολογιών Πληροφορικής και Επικοινωνιών.

Ευρωπαϊκή Στρατηγική Βιώσιμης Ανάπτυξης – Συνθήκη του Γκέτεμποργκ

Η βιώσιμη ανάπτυξη («sustainable development», έννοια που επικράτησε να αποδίδεται στα ελληνικά με τον περίεργο όρο «αιεφόρος ανάπτυξη») ορίστηκε ως μια ανάπτυξη που ικανοποιεί τις ανάγκες του παρόντος χωρίς να διακυβεύει τη δυνατότητα των μελλοντικών γενιών να καλύψουν τις δικές τους ανάγκες. Η βιώσιμη ανάπτυξη είναι βασικός στόχος της Ευρωπαϊκής Ένωσης. Το άρθρο 3 της Συνθήκης για την Ευρωπαϊκή Ένωση δηλώνει ότι η Ένωση εργάζεται για την αιεφόρο ανάπτυξη της Ευρώπης με γνώμονα την ισόρροπη οικονομική ανάπτυξη και τη σταθερότητα των τιμών, την άκρως ανταγωνιστική κοινωνική οικονομία της αγοράς, με στόχο την πλήρη απασχόληση και την κοινωνική πρόοδο, και το υψηλό επίπεδο προστασίας και βελτίωσης της ποιότητας του περιβάλλοντος. Σύμφωνα με τη Συνθήκη για τη λειτουργία της ΕΕ, οι απαιτήσεις της περιβαλλοντικής προστασίας πρέπει να ενταχθούν στον καθορισμό και την εφαρμογή των πολιτικών και δράσεων της Ένωσης, ιδίως προκειμένου να προωθηθεί η αιεφόρος ανάπτυξη

Το Ευρωπαϊκό Συμβούλιο του Γκέτεμποργκ (15-16 Ιουνίου 2001) ενέκρινε τη στρατηγική της Ευρωπαϊκής Ένωσης για τη βιώσιμη ανάπτυξη, την οποία πρότεινε η Επιτροπή και η οποία βασίζεται σε τρία στοιχεία:

- συντονισμένη ανάπτυξη όλων των κοινών πολιτικών που αφορούν τις οικονομικές, τις περιβαλλοντικές και τις κοινωνικές πτυχές της ανάπτυξης, οι οποίες πρέπει να έχουν ως βασικό στόχο τη βιώσιμη ανάπτυξη·
- μια δέσμη στόχων προτεραιότητας για τον περιορισμό της αλλαγής του κλίματος και την αύξηση της χρήσης καθαρών πηγών ενέργειας, τον περιορισμό των κινδύνων για τη δημόσια υγεία, τη διαχείριση των φυσικών πόρων με πιο υπεύθυνο τρόπο, τη βελτίωση των συστημάτων μεταφορών και την καλύτερη διαχείριση του εδάφους·
- μέτρα εφαρμογής και παρακολούθησης της στρατηγικής σε κάθε εαρινή σύνοδο του Ευρωπαϊκού Συμβουλίου (διαδικασία του Κάρντιφ που ξεκίνησε το 1998).

Ειδικότερα, το Ευρωπαϊκό Συμβούλιο καθόρισε, σε πρώτη φάση, ορισμένο αριθμό στόχων και μέτρων ως γενική κατεύθυνση για τη μελλοντική χάραξη πολιτικής σε τέσσερις τομείς προτεραιότητας:

- κλιματικές μεταβολές: Αντιμετώπιση του προβλήματος των κλιματικών μεταβολών.
- μεταφορές: Εξασφάλιση αιεφορίας στις μεταφορές.
- δημόσια υγεία: Αντιμετώπιση των κινδύνων για τη δημόσια υγεία.
- φυσικοί πόροι: Πιο υπεύθυνη διαχείριση των φυσικών πόρων.

Στρατηγική της Λισσαβόνας

Στη διάρκεια του Ευρωπαϊκού Συμβουλίου της Λισσαβόνας (Μάρτιος 2000), οι αρχηγοί κρατών και κυβερνήσεων θέσπισαν μια στρατηγική, τη λεγόμενη «στρατηγική της Λισσαβόνας», με σκοπό να καταστεί η Ευρωπαϊκή Ένωση (ΕΕ) η πιο ανταγωνιστική οικονομία στον κόσμο και να επιτευχθεί ο στόχος της πλήρους απασχόλησης πριν από το έτος 2010. Η στρατηγική αυτή, η οποία αναπτύχθηκε στο πλαίσιο πολλών Ευρωπαϊκών Συμβουλίων που διεξήχθησαν μετά το Ευρωπαϊκό Συμβούλιο της Λισσαβόνας, βασίζεται σε τρεις πυλώνες:

- i. **έναν οικονομικό πυλώνα** που πρέπει να προετοιμάσει τη μετάβαση προς μια ανταγωνιστική και δυναμική οικονομία της γνώσης. Στον πυλώνα αυτό δίνεται έμφαση στην ανάγκη για συνεχή προσαρμογή στις εξελίξεις της κοινωνίας της πληροφορίας και στις προσπάθειες για συναίνεση στον τομέα της έρευνας και της ανάπτυξης.
- ii. **έναν κοινωνικό πυλώνα** που πρέπει να επιτρέψει τον εκσυγχρονισμό του κοινωνικού μοντέλου μέσω επενδύσεων σε ανθρώπινους πόρους και της καταπολέμησης του κοινωνικού αποκλεισμού. Τα κράτη μέλη καλούνται να επενδύσουν στους τομείς της εκπαίδευσης και της κατάρτισης και να διεξάγουν ενεργό πολιτική απασχόλησης προκειμένου να διευκολύνουν τη μετάβαση στην οικονομία της γνώσης.
- iii. **έναν περιβαλλοντικό πυλώνα** ο οποίος προστέθηκε στο Ευρωπαϊκό Συμβούλιο του Γκέτεμποργκ τον Ιούνιο του 2001 και ο οποίος επικεντρώνεται στο γεγονός ότι η οικονομική ανάπτυξη πρέπει να διαχωρίζεται από τη χρήση των φυσικών πόρων.

Αναθεωρημένη Στρατηγική της Λισσαβόνας

Πέντε χρόνια μετά την έναρξη της εφαρμογής της στρατηγικής της Λισσαβόνας, η Επιτροπή προβαίνει σε ένα όχι ιδιαίτερα ενθαρρυντικό απολογισμό των επιτευχθέντων αποτελεσμάτων. Οι προβλεπόμενες επιδόσεις της ευρωπαϊκής οικονομίας σε θέματα ανάπτυξης, παραγωγικότητας και απασχόλησης δεν επιτεύχθηκαν. Ο ρυθμός δημιουργίας θέσεων απασχόλησης επιβραδύνθηκε και οι επενδύσεις στην έρευνα και στην ανάπτυξη εξακολουθούν να είναι ανεπαρκείς.

Οι στόχοι της αναθεωρημένης στρατηγικής της Λισσαβόνας διαμορφώνονται ως εξής:

- Μεγαλύτερη οικονομική μεγέθυνση,
- Περισσότερες και ποιοτικότερες θέσεις εργασίας,
- Καλύτερη διακυβέρνηση

Οι γενικές κατευθύνσεις και οι προτεραιότητες της Δημοτικής Αρχής για το επόμενο έτος

Για το 2013 οι γενικές κατευθύνσεις της διοίκησης δεν διαφοροποιούνται, η προσέγγιση των προτεραιοτήτων θα γίνει με βάση τις επί μέρους στρατηγικές και επικεντρώνονται στις ακόλουθες θεματικές προτεραιότητες:

- Ολοκληρωμένες παρεμβάσεις με στόχο την αύξηση της προστιθέμενης αξίας για τη τοπική οικονομία και κοινωνία,
- Στοχευμένη ανάπτυξη με βάση τη διατήρηση των ισορροπιών στο νησιωτικό οικοσύστημα είτε αυτά αφορούν τις φυσικές διαδικασίες, είτε την αναπαραγωγή του οικονομικού και του κοινωνικού ιστού,
- Έμφαση στην ποιότητα αναφορικά με την υλοποίηση των έργων για την κάλυψη αναγκαίων υποδομών,
- Κατανόηση από τους κατοίκους της αξίας του περιβαλλοντικού και πολιτιστικού πλούτου ως συγκριτικών πλεονεκτημάτων της περιοχής,
- Κινητοποίηση του τοπικού δυναμικού με παράλληλη στήριξη του από κεντρικούς ή άλλους φορείς για την αξιοποίηση των συγκριτικών πλεονεκτημάτων,
- Ανάδειξη του νησιού ως ενιαίας διοικητικής μονάδας.

Συνοπτική παρουσίαση των σημαντικών δράσεων του προγράμματος σε αντιστοιχία με της γενικούς στόχους και της προτεραιότητες (Άξονες και Μέτρα) του Επιχειρησιακού Προγράμματος

Για την επίτευξη του οράματος του Δήμου Λευκάδας, κρίνεται απαραίτητη η εξειδίκευσή του σε μία σειρά από στρατηγικούς άξονες προτεραιότητας, οι οποίοι θα σηματοδοτούν τις κύριες κατευθύνσεις της τοπικής ανάπτυξης και θα αντανακλούν τα κρίσιμα προβλήματα και της ανάγκες του Δήμου. Στο πλαίσιο αυτό, ο Δήμος Λευκάδας καθορίζει ένα συνθετικό πλαίσιο τεσσάρων στρατηγικών αξόνων προτεραιότητας οι οποίοι θα αποτελέσουν της ακρογωνιαίους λίθους του αναπτυξιακού προσανατολισμού του. Ειδικότερα, οι τέσσερις αυτοί στρατηγικοί άξονες είναι οι ακόλουθοι:

1. Προστασία του Περιβάλλοντος και Βελτίωση της Ποιότητας Ζωής
2. Ενίσχυση των Υπηρεσιών Κοινωνικής Μέριμνας, Παιδείας, Πολιτισμού και Αθλητισμού
3. Στήριξη της Τοπικής Οικονομικής Ανάπτυξης
4. Βελτίωση της Διοικητικής και Οικονομικής Ικανότητας του Δήμου

Οι Στρατηγικοί Άξονες προτεραιότητας του Δήμου της αποτυπώθηκαν ανωτέρω, ομαδοποιούνται σε Τομείς Παρέμβασης (Μέτρα) και εξειδίκευση στόχων και ακολούθως δράσεων (περιλαμβάνονται στη 2^η Ενότητα του Επιχειρησιακού Προγράμματος).

Έτσι, οι γενικοί στόχοι, οι Άξονες και τα Μέτρα συγκροτούν ένα ιεραρχικό διάγραμμα (δένδρο) που αναπτύσσεται σε τέσσερα επίπεδα, με τον βαθμό λεπτομέρειας και εξειδίκευσης να αυξάνει της την βάση (κατώτερο επίπεδο) του δένδρου. Στο ανώτερο ιεραρχικά επίπεδο εντοπίζεται το όραμα του Δήμου, ενώ, ένα επίπεδο πιο κάτω είναι οι στρατηγικοί Άξονες Προτεραιότητας. Οι Άξονες Προτεραιότητας εξειδικεύονται περαιτέρω σε Μέτρα τα οποία με τη σειρά της αναπτύσσονται σε μία σειρά από στόχους. Στην Ενότητα με τίτλο «Επιχειρησιακός Προγραμματισμός», προστίθεται και ένα πέμπτο επίπεδο εξειδίκευσης, όπου κάθε Στόχος αναπτύσσεται σε μία σειρά από στοχευμένες παρεμβάσεις (δράσεις). Η εξειδίκευση των στρατηγικών Αξόνων Προτεραιότητες στα επιμέρους μέτρα παρουσιάζεται ακολούθως:

Άξονας 1: Προστασία του Περιβάλλοντος και Βελτίωση της Ποιότητας Ζωής

- Μέτρο 1.1: Φυσικό και Οικιστικό περιβάλλον
- Μέτρο 1.2: Συγκοινωνιακές Υποδομές και Υπηρεσίες
- Μέτρο 1.3: Διαχείριση Απορριμμάτων, Ύδρευση, Αποχέτευση
- Μέτρο 1.4: Παραγωγή Ενέργειας από Ανανεώσιμες Πηγές

Άξονας 2: Ενίσχυση των Υπηρεσιών Κοινωνικής Μέριμνας, Παιδείας, Πολιτισμού και Αθλητισμού

- Μέτρο 2.1: Υγεία, Πρόνοια και Κοινωνική Μέριμνα
- Μέτρο 2.2: Εκπαίδευση και Δια Βίου Μάθηση
- Μέτρο 2.3: Πολιτισμός, Αθλητισμός

Άξονας 3: Στήριξη της Τοπικής Οικονομικής Ανάπτυξης

- Μέτρο 3.1: Απασχόληση και Επιχειρηματικότητα

Άξονας 4: Βελτίωση της Διοικητικής και Οικονομικής Ικανότητας του Δήμου και των ΝΠΔΔ

- Μέτρο 4.1: Εξυπηρέτηση του Πολίτη
- Μέτρο 4.2: Εσωτερική Οργάνωση και Ανάπτυξη Ανθρώπινου Δυναμικού
- Μέτρο 4.3: Οικονομική Κατάσταση Δήμου
- Μέτρο 4.4: Συνεργασία με εξωτερικούς Φορείς

Η μεθοδολογία σύνταξης του ετήσιου προγράμματος δράσης ακολουθεί τις γενικές κατευθύνσεις του Π.Δ. 185/2007 όπως τροποποιήθηκε από το Π.Δ. 89/2011 και της υπ. αριθ. 18183/2-4-2007 (ΦΕΚ 534/13-4-2007). Η Εκτελεστική Επιτροπή του Δήμου Λευκάδας επωμίστηκε με την ευθύνη κατάρτισης αρχικά του προσχεδίου και εν συνεχεία του τελικού σχεδίου, με τις παρατηρήσεις και την πολύτιμη συνεισφορά της Δημοτικής Επιτροπής Διαβούλευσης. Κατά τη διαδικασία κατάρτισης, η Εκτελεστική Επιτροπή προγραμματίισε διευρυμένες συναντήσεις εργασίας με προϊσταμένους και στελέχη των υπηρεσιών των Διευθύνσεων με στόχο την καλύτερη δυνατή αποτύπωση του προγραμματισμού για το 2013.

Το Ετήσιο Πρόγραμμα Δράσης (ΕΠΔ) για το 2013 βασίζεται στις αρχές της συλλογικότητας και συμμετοχικότητας και δομήθηκε σε πλήρη ευθυγράμμιση με το υφιστάμενο Νομικό και Κανονιστικό Πλαίσιο και του Οδηγού που εξέδωσε το ΥΠΕΣΔΔΑ και περιλαμβάνει:

- Πρόγραμμα λειτουργιών, ενεργειών και επενδύσεων των Διευθύνσεων του Δήμου και των αυτοτελών του τμημάτων.
- Προϋπολογισμό λειτουργικών δαπανών και επεξεργασία οικονομικών στοιχείων

Ως **λειτουργίες** ορίστηκαν οι επαναλαμβανόμενες δραστηριότητες των Τμημάτων των Διευθύνσεων, δηλαδή οι παρεχόμενες υπηρεσίες σε πάγια βάση. Παράλληλα τέθηκαν ποσοτικοί στόχοι με σκοπό τη μέτρηση της παραγωγικότητας και αποτελεσματικότητας των υπηρεσιών. Ως **ενέργειες** ορίστηκαν οι δραστηριότητες οι οποίες δεν επαναλαμβάνονται συνεχώς, δεν αποτελούν επενδύσεις αλλά λειτουργούν ενισχυτικά στις πάγιες λειτουργίες των τμημάτων. Ως **επενδύσεις** ορίστηκαν οι δαπάνες για την απόκτηση ή παραγωγή παγίου κεφαλαίου και περιλαμβάνονται στην ομάδα 7 του προϋπολογισμού όπως:

- έργα, μελέτες, επισκευές και συντηρήσεις παγίων εγκαταστάσεων,
- προμήθειες παγίων, απαλλοτριώσεις.

Σχέση του ετήσιου προγράμματος με το τριετές επιχειρησιακό πρόγραμμα 2012-2014

Σκοπός των Ετήσιων Προγραμμάτων Δράσης είναι η εξειδίκευση και ο λεπτομερέστερος προγραμματισμός των δράσεων που προβλέπεται στο επιχειρησιακό πρόγραμμα 2012 – 2014 ότι θα υλοποιηθούν εντός του προσεχούς έτους.

Στο Επιχειρησιακό Πρόγραμμα του Δήμου Λευκάδας 2012–2014 ενσωματώνονται δύο μεγάλες ομάδες έργων. Η πρώτη αφορά όλα εκείνα τα έργα τα οποία κατά τη στιγμή συγκρότησης του Επιχειρησιακού Προγράμματος ήταν απόλυτα συγκεκριμενοποιήσιμα και η δεύτερη αφορά γενικές ομάδες (ομπρέλες) έργων οι οποίες έχουν προκύψει από την ομαδοποίηση πολλών μικρών ομοειδών έργων (π.χ. τσιμεντροστρώσεις δρόμων). Σε επίπεδο ετήσιου προγράμματος δράσης, η πρώτη δεξαμενή έργων μεταφέρεται αυτούσια και παράλληλα, εξειδικεύονται συγκεκριμένα πλέον έργα που εντάσσονται στις προαναφερόμενες ομπρέλες έργων και επιπρόσθετα (π.χ. τσιμεντόστρωση στον αγροτικό δρόμο χ).

Επομένως, το περιεχόμενο του Ετήσιου Προγράμματος Δράσης περιλαμβάνει τις δράσεις που προκύπτουν από την κατ' έτος εξειδίκευση του τετραετούς επιχειρησιακού προγράμματος και οι δαπάνες των οποίων καλύπτονται από τον ετήσιο προϋπολογισμό.

Το Επιχειρησιακό Πρόγραμμα αποτελεί πρόγραμμα «πλαίσιο» για την κατάρτιση του Ετήσιου Προγράμματος. Σύμφωνα με την παρ 6. του Άρθρου 8 της Υ.Α 18183/07, στο Ετήσιο Πρόγραμμα ΔΕράσης μπορεί να τροποποιείται ο προγραμματισμός υλοποίησης των δράσεων που έχουν προβλεφθεί στο Επιχειρησιακό Πρόγραμμα. Το Ετήσιο Πρόγραμμα Δράσης μπορεί επίσης να περιλαμβάνει νέες δράσεις, οι οποίες δεν έχουν προβλεφθεί στο Επιχειρησιακό Πρόγραμμα, εφόσον εντάσσονται στη στρατηγική και στις αναπτυξιακές προτεραιότητες του Δήμου. Στις περιπτώσεις αυτές θα πρέπει να σημειώνεται η διαφοροποίηση που υπάρχει σε σχέση με το Επιχειρησιακό Πρόγραμμα και να τεκμηριώνεται η σκοπιμότητα της νέας δράσης.

Επομένως, μέσω του ετήσιου προγραμματισμού, ένας Δήμος μπορεί να προσαρμόζει τις επιλογές του τετραετούς επιχειρησιακού προγράμματος στις τρέχουσες εξελίξεις και να προσαρμόζει τη δράση του στη μεταβαλλόμενη πραγματικότητα, λαμβάνοντας υπ' όψη τις νέες ευκαιρίες και περιορισμούς.

Δεδομένου ότι «δράσεις υλοποιούνται μόνον εφόσον περιλαμβάνονται στο ετήσιο πρόγραμμα δράσης και καλύπτονται από τον προϋπολογισμό» (Αρ. 206 του Κ.Δ.Κ.) είναι φυσικό το Ετήσιο Πρόγραμμα να τροποποιείται συχνότερα από το επιχειρησιακό πρόγραμμα. Το επιχειρησιακό πρόγραμμα αποτελεί πρόγραμμα «πλαίσιο» για την κατάρτιση του ετήσιου προγράμματος, για το λόγο αυτό αναθεωρείται ανά διετία.

Βασικά συμπεράσματα από την υλοποίηση του Στρατηγικού σχεδιασμού του Δήμου Λευκάδας

Η υπηρεσία Προγραμματισμού, Οργάνωσης και Πληροφορικής με σκοπό την εισήγηση προς την Εκτελεστική Επιτροπή της πρότασης για την κατάρτιση του Ετήσιου Προγράμματος Δράσης 2013 θεώρησε σκόπιμο πριν από την κατάθεση της πρότασης να υποβάλει έκθεση πεπραγμένων με τα θετικά και τα αρνητικά σημεία της εξέλιξης του τριετούς προγράμματος από την ημερομηνία της ψήφισης του στο Δημοτικό Συμβούλιο τον Νοέμβριο του 2011 μέχρι και σήμερα. Σύμφωνα και Ενότητα I, Στρατηγικό Σχεδιασμό, του Επιχειρησιακού Προγράμματος 2012-2014 και ειδικότερα στο κεφάλαιο 1.8.

Κρίθηκε από την υπηρεσία επιβεβλημένη η αναγκαιότητα κατάθεσης της έκθεσης των πεπραγμένων αφού από τα συμπεράσματα της θα εξαχθούν και θα προταθούν διορθωτικές πράξεις που θα έχουν ως μοναδικό σκοπό να διατηρηθούν αναλλοίωτοι οι στρατηγικοί στόχοι και οι βασικές επιλογές του αναπτυξιακού προγράμματος 2012-2014. Βασικός και κύριος λόγος είναι ότι κατά την χρονική περίοδο 2012 η εξέλιξη του προγράμματος συνάντησε εμπόδια και απρόβλεπτες καταστάσεις εξ αιτίας της παρατεταμένης οικονομικής κρίσης και των γραφειοκρατικών δυσκολιών της οργάνωσης του νέου Καλλικρατικού Δήμου.

Η κατανόηση της έκθεσης πεπραγμένων της διετίας 2011-2012, που ουσιαστικά αφορά μόνο το έτος 2012, προέρχεται:

- α) από την στρατηγική και τις αναπτυξιακές προτεραιότητες του Δήμου Λευκάδας, όπως αποτυπώνεται στην Ενότητα I, Στρατηγικό Σχεδιασμό, του Επιχειρησιακού Προγράμματος 2012-2014 και ειδικότερα στο κεφάλαιο 1.4
- β) από τις συγκεκριμένες δράσεις και έργα που μετουσιώνουν την αναπτυξιακή προοκτική του Δήμου Λευκάδας σε απτή πραγματικότητα που αποτυπώνονται στην Ενότητα II, Επιχειρησιακός και Οικονομικός Ποργραμματισμός, και ειδικότερα στο κεφάλαιο 1.3 του ανωτέρω.

Από την μέχρι σήμερα πορεία του τριετούς επιχειρησιακού προγράμματος και τις παρεμβάσεις από τις δράσεις υλοποίησής του στην επίτευξη του οράματος της Δημοτικής Αρχής, στην παροχή ποιοτικότερων υπηρεσιών προς τους Δημότες, στην αναβάθμιση και προστασία του περιβάλλοντος και τουριστική και οικονομική ανάπτυξη της περιοχής προέκυψαν τα παρακάτω συμπεράσματα.

- 1^ο Η οργάνωση του νέου Δήμου και η συνεχής προσπάθεια της δημοτικής αρχής να συνδυάσει την συμμετοχή του στελεχιακού του δυναμικού και των επαγγελματικών και κοινωνικών φορέων του Δήμου στους προβληματισμούς, στην ανάλυση και στην κατάθεση προτάσεων, έγιναν νέο πεδίο ανάπτυξης στους κοινωνικούς και οικονομικούς προσανατολισμούς του Δήμου και ενισχύει την αναπτυξιακή διάσταση μέσω της αποκωδικοποίησης και αξιοποίησης των παρουσιαζόμενων ευκαιριών αξιοποιώντας στο έπαρκο συμμετοχικές διαδικασίες όπου ο Δήμος διαδραματίζει ουσιαστικό ρόλο και στην στην οικονομική ανάπτυξη των επιχειρηματικών δραστηριοτήτων.
- 2^ο Η ένωση των πρώην πέντε Δήμων και δύο Κοινοτήτων σε έναν, παρά:
 - τις δυσκολίες, γεωγραφικές, επικοινωνιακές, λειτουργικές, κα, αλλά και

- τις γραφειοκρατικές διαδικασίες που όχι μόνο καθυστερούν αλλά και εμποδίζουν την έκδοση νευραλγικών αποφάσεων αλλά και επιβραδύνουν σημαντικά την εξέλιξη του προγράμματος,

είχε ως αποτέλεσμα την ενοποίηση και καλλίτερη διαχείριση του στελεχιακού ανθρώπινου δυναμικού διευκολύνοντας την εφαρμογή του ολοκληρωμένου αναπτυξιακού προγράμματος.

- 3^ο Η σημερινή πραγματικότητα, όπου η οικονομική κρίση βαθιάει και γίνεται μεγαλύτερη όπως και η ύφεση επίσης που χαρακτηρίζεται από εκτεταμένη ανεργία, έλλειψη επενδύσεων και ανεπαρκή ζήτηση καταναλωτικών αγαθών. έχει ως αποτέλεσμα την σύνθλιψη των οικογενειακών επιχειρήσεων και την ανεργία των νέων και ειδικότερα ηλικίας 25 με 35 ετών, οι περισσότεροι απόφοιτοι πανεπιστημιακών σχολών. Η κατάσταση αυτή ενισχύει τις προτάσεις τήρησης και γρηγορότερης εφαρμογής του επιχειρησιακού προγράμματος.
- 4^ο Το στελεχιακό δυναμικό του σημερινού Δήμου Λευκάδας, ανασυντάχθηκε με την δημιουργία των Διευθύνσεων:
- Διοικητικών,
 - Οικονομικών,
 - Πολεοδομίας και Περιβάλλοντος,
 - Τεχνικών Υπηρεσιών και
 - ΚΕΠ,
- και των Αυτοτελών Τμημάτων:
- Δημοτικής Αστυνομίας, Προγραμματισμού,
 - Οργάνωσης και Πληροφορικής,
 - Τοπικής Οικονομικής Ανάπτυξης και
 - Κοινωνικής Προστασίας, Παιδείας και Πολιτισμού,
- με αποτέλεσμα την υποστήριξη νέων νευραλγικών τομέων για την ανάπτυξη δράσεων και την προώθηση του προγράμματος. Αντίθετα το "πάγωμα" των προσλήψεων εξειδικευμένου επιστημονικού προσωπικού δημιουργεί προβλήματα στην διεκπεραίωση του προγράμματος και καθυστερήσεις στην υλοποίησή του.
- 5^ο Τα οικονομικά του νέου ενιαίου Δήμου παρά τις εκκρεμότητες των παλαιών Δήμων και Κοινοτήτων που έπρεπε να αντιμετωπιστούν σε συνάρτηση με τις υποχρεώσεις τόσο σε συνεχιζόμενα έργα και προμήθειες όσο και με τις ανάγκες που καθημερινά προκύπτουν, εισήλθαν σε φάση πλήρους ελέγχου και γνώσης των πηγών προέλευσης και των υποχρεώσεων με αποτέλεσμα να είναι αντιμετωπίσιμη μέχρι σήμερα ως ένα βαθμό η απρόσμενη μείωση των κρατικών επιχορηγήσεων.
- 6^ο Η εφαρμογή της ηλεκτρονικής διακυβέρνησης με συνέπεια και υπευθυνότητα σε όλα τα επίπεδα, όπως αποτυπώνεται στο επιχειρησιακό πρόγραμμα και υλοποιείται με το Ετησιο Πρόγραμμα, είναι σημαντικό εργαλείο στην αποτελεσματικότητα των λειτουργιών του Δήμου και στην διαφάνεια των ενεργειών του βελτιώνοντας και εμπλουτίζοντας το χαρτοφυλάκιο των παρεχόμενων υπηρεσιών ηλεκτρονικής διακυβέρνησης με την ικανοποίηση των αναγκών των δημοτών και των επιχειρήσεων.
- 7^ο Η ενοποίηση των δεκάδων νομικών προσώπων των πρώην Δήμων και Κοινοτήτων παρά τις δυσκολίες και τις καθυστερήσεις στην υλοποίηση των προγραμμάτων και των δράσεων του αναπτυξιακού προγράμματος,

οδηγεί σταδιακά στην απρόσκοπτη εξέλιξη του, αφού ενοποιήθηκαν δυνάμεις, οικονομικά μέσα αλλά και στόχοι.

- 8^ο Η αντιπαράθεση των συνηθειών του παρελθόντος που ήταν τρόπο ζωής στο ανθρώπινο δυναμικό του Δήμου και στους δημότες, με τις προτάσεις που εμπεριέχει το αναπτυξιακό πρόγραμμα κυρίως στην στήριξη των επιχειρήσεων και στην απασχόληση των ανέργων είναι αναμφισβήτητο γεγονός. Η σύγκρουση αυτή σε συνάρτηση με την γραφειοκρατία, τις κρατικές αγκυλώσεις και την δυσπιστία της σε νέες δράσεις, οδηγεί σε καθυστερήσεις υλοποίησης του προγράμματος και ενέχει κινδύνους αποτυχίας πέραν του ότι απασχολεί αδίκως ανθρώπινο δυναμικό.
- 9^ο Πρόβλημα μείζονος σημασίας στην εξέλιξη του επιχειρησιακού προγράμματος αποτελεί η καθυστέρηση μεταφορά ιδιαίτερα σημαντικών για την ανάπτυξη αρμοδιοτήτων στον Δήμο της Λευκάδας από την Περιφερειακή Αυτοδιοίκηση με την παράλληλη στελέχωση τους, όπως επίσης και σημαντικές καθυστερήσεις εξ αιτίας των γραφειοκρατικών αγκυλώσεων και των καθυστερήσεων έγκρισης του νομότυπου των αποφάσεων των εκτελεστικών και νομοθετικών οργάνων του Δήμου. Την κατάσταση την επιδεινώνει η ανυπαρξία ενιαίου προγραμματισμού για την Λευκάδα μεταξύ του Κράτους, της Περιφέρειας και του Δήμου.
- 10^ο Σημαντικό πρόβλημα στην αξιοπιστία υλοποίησης του επιχειρησιακού προγράμματος αποτελεί η αναξιπιστία της τήρησης του προγραμματισμού των εποχιακών προσλήψεων για την αντιμετώπιση των αυξημένων αναγκών της τουριστικής περιόδου, που αδρανοποιούν σε απόδοση και σε διάθεση προσφοράς το σύνολο του στελεχιακού δυναμικού του Δήμου και δυναμιτίζει εξ αιτίας των δικαιολογημένων κοινωνικών διαμαρτυριών και αντιδράσεων την αναπτυξιακή προσπάθεια.
- 12^ο Στο τριετές επιχειρησιακό πρόγραμμα αναφέρονται και προτάσσονται έργα και υπηρεσίες ευθύνης της κεντρικής διοίκησης που αποτελούν αναπόσπαστο τμήμα μιας ολοκληρωμένης ανάπτυξης και υλοποιούνται σε σύμπραξη με τον Δήμο. Δυστυχώς η μεταβατική περίοδος της οικονομικής κρίσης και των Κυβερνητικών αλλαγών δεν επέτρεψε την προώθηση τους.
- 13^ο Οι ραγδαίες αλλαγές που επήλθαν κατά την διάρκεια της οικονομικής κρίσης τον πρώτο χρόνο της εφαρμογής του τριετούς επιχειρησιακού προγράμματος και η ανασφάλεια που δυστυχώς επικρατεί στα θέματα έναρξης μεγάλων έργων και δράσεων κυρίως από ίδιους πόρους, όπως επίσης και οι αλλαγές στις συνθήκες και στις ανάγκες του Δήμου και της κοινωνίας επιβάλλουν την μετατόπιση προς το 2013 και 2014 της υλοποίησης δράσεων του επιχειρησιακού προγράμματος.
- 14^ο Τέλος, η κατάθεση αναλυτικών ανά υπηρεσία και ανά υπάλληλο στόχων και η με ακρίβεια αξιολόγηση της απόδοσης, είναι θέμα επόμενου σταδίου από το πρώτο που αφορά την δημοσιονομική προσαρμογή, την αναδιοργάνωση του νέου Δήμου και την σταθεροποίηση της οικονομίας και της εργασίας. Σ' αυτό θα συμβάλει η πλήρης αναθεώρηση της δομής του προϋπολογισμού και η ταύτιση του με σύγχρονο οργανισμό εσωτερικής υπηρεσίας και ελικρινή επιχειρησιακό πρόγραμμα.
- 15^ο Λόγω της δύσκολης οικονομικής κατάστασης της χώρας μας και της αδυναμίας των δημοτών να ανταποκριθούν στις υποχρεώσεις τους προς το Δήμο παρατηρούνται υψηλές οφειλές παρελθόντων ετών.

16° Η Δημοτική Αρχή αδυνατεί να τις εισπράξει και έτσι δημιουργούνται προβλήματα στις ανταποδοτικές υπηρεσίες και τη λειτουργία του Δήμου γενικότερα. Επιπρόσθετα στους προϋπολογισμούς του 2012 – 2011 εντάχθηκαν όλες οι εκκρεμότητες των πρώην Δήμων και κατά προτεραιότητα προωθήθηκαν σύμφωνα με τις εγκυκλίους του Υπουργείου. Αυτό ανάγκασε το Δήμο μας να προχωρήσει στη σύναψη δανείου 7.742.000€ με το Ταμείο Παρακαταθηκών και Δανείων για την ικανοποίηση των οφειλών και τον ισοσκελισμό του προϋπολογισμού.

Β. Παρουσίαση του Ετήσιου Προγράμματος Δράσης ανά Διεύθυνση

Δήμος Λευκάδας

Διεύθυνση: Υπηρεσίες Υπαγόμενες Απ' ευθείας στο Δήμαρχο

Α. ΠΡΟΓΡΑΜΜΑ ΔΡΑΣΤΗΡΙΟΤΗΤΩΝ ΥΠΗΡΕΣΙΩΝ ΥΠΑΓΟΜΕΝΩΝ ΑΠΕΥΘΕΙΑΣ ΣΤΟ ΔΗΜΑΡΧΟ

Α1. Λειτουργίες των Απ' ευθείας υπαγόμενων στο Δήμαρχο Υπηρεσιών

Διοικητικές Ενότητες	Περιγραφή λειτουργίας	Εκτιμώμενη Ποσότητα Εκροών
Ιδιαίτερο Γραφείο Δημάρχου	Έκδοση αποφάσεων Δημάρχου	300/έτος
	Τήρηση του μητρώου Υπηρεσιών, τοπικών, μαζικών φορέων	ΝΑΙ
	Παροχή κάθε είδους διοικητικής και γραμματειακής υποστήριξης προς τους κατέχοντες θέσεις Ειδικών Συμβούλων ή Ειδικών Συνεργατών ή Επιστημονικών Συνεργατών.	Κάθε Μέρα
	Πραγματοποίηση εκδηλώσεων για κοινωνικά και πολιτιστικά ζητήματα και προβλήματα που αντιμετωπίζει ο Δήμος	30
	Τήρηση αρχείου (ειδικών εγγράφων, πρωτοκόλλου, πρακτικών όπου συμμετέχει ο Δήμαρχος)	Καθημερινά
	Τήρηση της προσωπικής αλληλογραφίας του Δημάρχου και του πρωτοκόλλου	100
Αυτοτελές Γραφείο Επικοινωνίας και Δημοσίων Σχέσεων	Εξυπηρέτηση και πληροφόρηση των Δημοτών για όλα τα ζητήματα που αφορούν άμεσα ή έμμεσα τους Δημότες και το Δήμο (με Δελτία Τύπου, εφημερίδα, τηλέφωνο, ηλεκτρονικό ταχυδρομείο, ενημέρωση της ιστοσελίδας στο διαδίκτυο, φυλλάδια)	Καθημερινά
	Σχεδιασμός και εισήγηση της επικοινωνιακής πολιτικής για την προώθηση της αποστολής και των στόχων του Δήμου και αντίστοιχα σχεδιασμός και εισήγηση της εφαρμογής των προγραμμάτων των ενεργειών που είναι απαραίτητες για την υλοποίηση της πολιτικής	Κάθε Μέρα

	Παρακολούθηση των δημοσιευμάτων (έντυπων και ηλεκτρονικών) σχετικά με τις δραστηριότητες του Δήμου και ενημέρωση σχετικά τα όργανα διοίκησης και τις υπηρεσίες του Δήμου. Τήρηση αρχείου των δημοσιεύσεων καθώς και των σχετικών απαντήσεων του Δήμου.	Κάθε Μέρα
	Σχεδιασμός, εισήγηση και εφαρμογή προγραμμάτων ενημέρωσης των πολιτών για τις επιδιώξεις, στόχους και υπηρεσίες του Δήμου με γενικό στόχο τη δραστηριοποίηση των πολιτών για την προώθηση των τοπικών συμφερόντων.	30
	Οργάνωση και υλοποίηση κάθε είδους εκδηλώσεων του Δήμου (συνέδρια, συνελεύσεις, εορτές κλπ, καθώς και προγράμματα προβολής του έργου και των υπηρεσιών που παρέχει ο Δήμος	20
	Επιμέλεια των ενημερωτικών εκδόσεων ή εκπομπών του Δήμου στα ΜΜΕ	40
Αυτοτελές Γραφείο Εσωτερικού Ελέγχου	Έλεγχος της διοικητικής δράσης όλων των υπηρεσιών του Δήμου	Κάθε Μέρα
	Κατάρτιση Αναλυτικών εκθέσεων αξιολόγησης στον Δήμαρχο για κάθε οργανική μονάδα ξεχωριστά.	4/έτος
Γραφείο Νομικής Προστασίας	Παροχή νομικών συμβουλών και κατευθύνσεων προς τις επί μέρους υπηρεσίες του Δήμου, καθώς και στα ιδρύματα και στα άλλα νομικά πρόσωπα του Δήμου, για την διασφάλιση του νομότυπου των δράσεων τους.	50/έτος
	Επεξεργασία και γνωμοδότηση για πράξεις της δημόσιας διοίκησης που αφορούν το Δήμο.	50/έτος
	Εκπροσώπηση του Δήμου σε νομικές υποθέσεις εντός και εκτός των Δικαστηρίων και των Διοικητικών Αρχών, για την προάσπιση των συμφερόντων του Δήμου.	15/έτος
	Παρακολούθηση της σχετικής νομοθεσίας και νομολογίας και τήρηση και επικαιροποίηση του αρχείου με τις νομοθετικές και κανονιστικές ρυθμίσεις που ενδιαφέρουν το Δήμο.	Κάθε Μέρα
	Παροχή νομικών συμβουλών προς τις επί μέρους υπηρεσίες του Δήμου, καθώς και στα ιδρύματα και στα άλλα νομικά πρόσωπα του Δήμου, για την διασφάλιση του νομότυπου των δράσεων τους.	50/έτος
Αυτοτελές Γραφείο Διαφάνειας	Μέριμνα για την εξασφάλιση της έγκαιρης πρόσβασης από κάθε ενδιαφερόμενο τρίτο σε πληροφορίες που έχουν σχέση με τις προκηρύξεις του Δήμου για την εκτέλεση έργων και την προμήθεια υλικών και υπηρεσιών, σύμφωνα με τις νόμιμες διαδικασίες.	Κάθε Μέρα
	Μέριμνα για την εξασφάλιση της πρόσβασης των δημοτών και κάθε τρίτου σε	Κάθε Μέρα

	πληροφορίες που έχουν σχέση με την δομή, την οργάνωση και τις αρμοδιότητες των δημοτικών υπηρεσιών, καθώς και τους κανονισμούς τις διαδικασίες και τις προϋποθέσεις παροχής από το Δήμο υπηρεσιών στους δημότες.	
	Μέριμνα για την εφαρμογή της νομοθεσίας σε θέματα ανάθεσης από το Δήμο της εκτέλεσης έργων και της προμήθειας υλικών και υπηρεσιών.	Κάθε Μέρα
	Μέριμνα για την έγκαιρη πληροφόρηση των δημοτών για κάθε είδους προγράμματα και δράσεις που σχεδιάζει ο Δήμος και απευθύνονται στους δημότες και μεριμνά για την εξασφάλιση της αρχής της ίσης πρόσβασης των δημοτών στις δραστηριότητες αυτές	Κάθε Μέρα
	Μέριμνα για την πληροφόρηση των δημοτών σχετικά με απολογιστικά στοιχεία που αφορούν εκπλήρωση στόχων, ολοκλήρωση προγραμμάτων και έργων που αναλαμβάνει και προωθεί ο Δήμος.	Κάθε Μέρα
Αυτοτελές Γραφείο Διοικητικής Βοήθειας	Σχεδιασμός και εφαρμογή συστημάτων και διαδικασιών για την εξυπηρέτηση των δημοτών που έχουν αντικειμενική αδυναμία προσπέλασης στις δημοτικές υπηρεσίες ή στα ΚΕΠ και χρειάζονται να έλθουν σε επαφή με τις επιμέρους υπηρεσίες για συγκεκριμένες ανάγκες τους.	Κάθε Μέρα
	Μέριμνα για τη δημιουργία και την αποτελεσματική λειτουργία δικτύων εθελοντών που αναλαμβάνουν την εξυπηρέτηση των δημοτών για την εκτέλεση των δοσοληψιών τους με τις δημοτικές υπηρεσίες και τα ΚΕΠ για λογαριασμό τους.	Κάθε Μέρα
	Συνεργασία με τα αρμόδια ΚΕΠ για την διεκπεραίωση υποθέσεων των δημοτών σε ζητήματα αρμοδιότητας των ΚΕΠ.	Κάθε Μέρα
	Λήψη αιτημάτων των δημοτών με βάση τις σχετικές διαδικασίες και μεριμνά για την ικανοποίησή τους, με την αξιοποίηση τόσο των υπαλλήλων του Γραφείου όσο και των δικτύων εθελοντών.	30/έτος
	Σχεδιασμός και προώθηση κάθε άλλης σχετικής ενέργειας για την καλύτερη εξυπηρέτηση των δημοτών με αντικειμενική αδυναμία προσπέλασης στις δημοτικές υπηρεσίες ή στα ΚΕΠ.	Κάθε Μέρα
Αυτοτελές Τμήμα Δημοτικής Αστυνομίας	Επιβολή διοικητικών μέτρων & κυρώσεων (παράνομη στάθμευση, πεζόδρομοι, πλατείες, κυκλοφορία τροχοφόρων, κ.λπ.)	750/έτος Κ.Ο.Κ. 1.000 λοιπές κλήσεις/έτος

Έλεγχοι για τήρηση διατάξεων λειτουργίας & ωραρίου (καταστημάτων, παράνομων σταθμεύσεων, κοινόχρηστων χώρων, πλανόδιων πωλητών, επιχειρήσεων, ψυχαγωγικών δραστηριοτήτων)	500 έλεγχοι/έτος
Χορήγηση αδειών	200/έτος
Προστασία της δημοτικής και κοινοτικής περιουσίας.	Κάθε Μέρα
Σύνταξη εκθέσεων (έκδοση πρωτοκόλλου διοικητικής αποβολής, χορήγηση βεβαίωσης μόνιμης κατοικίας)	100/έτος
Άδειες κοινόχρηστων χώρων καταστημάτων	1.000/έτος

A3. Προϋπολογισμός λειτουργικών δαπανών των Απ' Ευθείας στο Δήμαρχο Υπαγόμενων Υπηρεσιών

Κ.Α. Προϋπολογισμού	Τίτλος Κωδικού	Σύνολο λειτουργικών δαπανών (σε €)
00-60	ΑΜΟΙΒΕΣ ΚΑΙ ΕΞΟΔΑ ΠΡΟΣΩΠΙΚΟΥ	433.000
00-61	ΑΜΟΙΒΕΣ ΑΙΡΕΤΩΝ ΚΑΙ ΤΡΙΤΩΝ	498.000
00-62	ΠΑΡΟΧΕΣ ΤΡΙΤΩΝ	115.000
00-64	ΛΟΙΠΑ ΓΕΝΙΚΑ ΕΞΟΔΑ	110.500
00-65	ΠΛΗΡΩΜΕΣ ΓΙΑ ΤΗΝ ΕΞΥΠΗΡΕΤΗΣΗ ΔΗΜΟΣΙΑΣ ΠΙΣΤΗΣ	1.255.000
00-67	ΠΛΗΡΩΜΕΣ ΓΙΑ ΜΕΤΑΒΙΒΑΣΕΙΣ ΕΙΣΟΔΗΜΑΤΩΝ ΣΕ ΤΡΙΤΟΥΣ. ΠΑΡΑΧΩΡΗΣΕΙΣ - ΠΑΡΟΧΕΣ - ΕΠΙΧΟΡΗΓΗΣΕΙΣ - ΕΠΙΔΟΤΗΣΕΙΣ - ΔΩΡΕΕΣ	956.800
ΣΥΝΟΛΟ ΠΡΟΥΠΟΛΟΓΙΣΜΟΥ:		3.368.300

Γ. ΣΥΝΟΠΤΙΚΗ ΤΕΚΜΗΡΙΩΣΗ ΤΟΥ ΠΡΟΓΡΑΜΜΑΤΟΣ

Στο τριετές Επιχειρησιακό του Δήμου οι Απ' ευθείας υπαγόμενες στο Δήμαρχο υπηρεσίες είναι αρμόδιες για τον:

Άξονα 4: Βελτίωση Βελτίωση της Διοικητικής και Οικονομικής Ικανότητας του Δήμου και των ΝΠΔΔ

Μέτρο 4.1: Εξυπηρέτηση του Πολίτη

Μέτρο 4.2: Εσωτερική Οργάνωση και Ανάπτυξη Ανθρώπινου Δυναμικού

Μέτρο 4.3: Οικονομική Κατάσταση Δήμου

Μέτρο 4.4: Συνεργασία με εξωτερικούς Φορείς

Στον Άξονα 4 «Βελτίωση της διοικητικής Ικανότητας του Δήμου», εντάσσονται:

το Μέτρο 4.1: Εξυπηρέτηση του Πολίτη, το οποίο έχει τους ακόλουθους ειδικούς στόχους:

- 4.1.1: Παροχή ποιοτικών δημοτικών υπηρεσιών
- 4.1.2: Προστασία και ασφάλεια της ζωής και της περιουσίας των πολιτών

το Μέτρο 4.2: Εσωτερική Οργάνωση και Ανάπτυξη Ανθρώπινου Δυναμικού, το οποίο έχει τους ακόλουθους ειδικούς στόχους:

- 4.2.1: Ενίσχυση και αναβάθμιση του προσωπικού του Δήμου
- 4.2.2: Συστήματα και διαδικασίες υποστήριξης των Υπηρεσιών του Δήμου

το Μέτρο 4.3: Οικονομική Κατάσταση Δήμου, το οποίο έχει τους ακόλουθους ειδικούς στόχους:

- 4.3.1: Ορθολογική οικονομική διαχείριση και παροχή ανταποδοτικών υπηρεσιών στους πολίτες
- 4.3.2: Αξιοποίηση της δημοτικής περιουσίας και εναλλακτικών χρηματοδοτικών εργαλείων

το Μέτρο 4.4: Συνεργασία με εξωτερικούς Φορείς, το οποίο έχει τους ακόλουθους ειδικούς στόχους:

- 4.4.1: Προώθηση συνεργασιών του Δήμου και των ΝΠΔΔ με εξωτερικούς Φορείς για την υλοποίηση αναπτυξιακών πρωτοβουλιών
- 4.4.2.: Συνεργασία με τοπικούς παραγωγικούς, επιστημονικούς και κοινωνικούς φορείς

Όσον αφορά τις δράσεις των Απ' ευθείας Υπαγόμενων στο Δήμαρχο Υπηρεσιών για το 2012, αυτές εντάσσονται στους ανωτέρω στόχους του Επιχειρησιακού Προγράμματος

Επιδίωξη των Απ' ευθείας Υπαγόμενων στο Δήμαρχο Υπηρεσιών θα είναι η σταδιακή προσαρμογή της λειτουργίας του Δήμου στα νέα δεδομένα που επιφέρει η Διοικητική Μεταρρύθμιση του Ν. 3852/2010 και η αλλαγή της νοοτροπίας υπαλλήλων και αιρετών οργάνων.

Στόχοι προς την κατεύθυνση αυτή θα είναι:

- Η παραγωγή μεθοδολογικών εργαλείων εφαρμογής, παρακολούθησης και αξιολόγησης διαδικασιών προγραμματισμού (Ε.Π./ Ετήσιο)
- Η σύνδεση του ΕΠΔ με το σύστημα στοχοθεσίας και ο καθορισμός δεικτών μέτρησης της αποδοτικότητας και αποτελεσματικότητας των υπηρεσιών, ώστε να προκύψουν προτάσεις βελτίωσης της λειτουργίας του Δήμου
- Η προσαρμογή του συστήματος διαχειριστικής επάρκειας του Δήμου
- Η πληροφόρηση των υπηρεσιών για δυνατότητα αξιοποίησης των συγχρηματοδοτούμενων προγραμμάτων.

A. ΠΡΟΓΡΑΜΜΑ ΔΡΑΣΤΗΡΙΟΤΗΤΩΝ ΤΟΥ ΑΥΤΟΤΕΛΟΥΣ ΤΜΗΜΑΤΟΣ ΠΡΟΓΡΑΜΜΑΤΙΣΜΟΥ, ΟΡΓΑΝΩΣΗΣ ΚΑΙ ΠΛΗΡΟΦΟΡΙΚΗΣ

A1. Λειτουργίες του Αυτοτελούς Τμήματος Προγραμματισμού, Οργάνωσης και Πληροφορικής

Γραφεία του Τμήματος	Περιγραφή λειτουργίας	Εκτιμώμενη Ποσότητα Εκροών
Γραφείο Προγραμματισμού, Ανάπτυξης και Οργάνωσης	Σύνταξη προτάσεων που αφορούν στην εφαρμογή προγραμμάτων για την εξασφάλιση και διαρκή βελτίωση των τεχνικών και κοινωνικών υποδομών	30/έτος
	Σχεδιασμός και εισήγηση προγραμμάτων και δράσεων, που ενσωματώνουν την ισότητα των φύλων και τη λήψη θετικών μέτρων υπέρ των γυναικών στις προτάσεις του Δήμου στα εθνικά και συγχρηματοδοτούμενα προγράμματα	10/έτος
	Διενέργεια ερευνών για τις ανάγκες των δημοτών	3/έτος
	Μεριμνά για τη διενέργεια των διαδικασιών ένταξης έργων και δράσεων του Δήμου σε αναπτυξιακά και άλλα προγράμματα	Κάθε Μέρα
	Παροχή διοικητικής και γραμματειακής υποστήριξης προς το Τμήμα και τα Γραφεία του (διεκπεραίωση και αρχειοθέτηση αλληλογραφίας, θέματα προσωπικού κλπ).	Κάθε Μέρα
Γραφείο Τεχνολογιών Πληροφορικής και Επικοινωνιών (ΤΠΕ)	Εισήγηση της στρατηγικής του Δήμου σε ότι αφορά την ανάπτυξη, επέκταση και βελτίωση των συστημάτων τεχνολογιών πληροφορικής και επικοινωνιών (ΤΠΕ) και τα ζητήματα της Ηλεκτρονικής Διακυβέρνησης.	1 φορά κατ' έτος
	Μελέτη, ανάπτυξη και εγκατάσταση συστημάτων ΤΠΕ	Όποτε κρίνεται αναγκαίο
	Αναφορές επιτελικής πληροφόρησης	10/έτος
	Εισήγηση των αναγκαίων έργων ανάπτυξης και βελτίωσης των συστημάτων ΤΠΕ που πρέπει να αξιοποιεί ο Δήμος για την υποστήριξη των λειτουργιών του.	2 φορές/ έτος
	Συντήρηση και αποκατάσταση βλαβών στο σύστημα	Κάθε Μέρα
Εκπαίδευση χρηστών στα συστήματα	1 / έτος	

A2. Ενέργειες του Αυτοτελούς Τμήματος Προγραμματισμού, Οργάνωσης και Πληροφορικής

A/A	Περιγραφή ενέργειας	Υπηρεσία υλοποίησης	Εμπλεκόμενοι φορείς (εκτός Δήμου)	Χρονο-προγραμματισμός	Προϋπολογισμός δαπανών	Κ.Α.	Άξονας Μέτρο του Ε.Π.
1	Ενέργειες προγραμματισμού για την πρόσληψη (σε συνάρτηση με το νέο καθεστώς προσλήψεων στο Δημόσιο) του αναγκαίου προσωπικού	Αυτοτελές Τμήμα Προγραμματισμού, Οργάνωσης και Πληροφορικής	--	Μέχρι 31/12/2013	--	--	--
2.	Αποτύπωση αναγκών για προγραμματισμό δράσεων κατάρτισης	Αυτοτελές Τμήμα Προγραμματισμού, Οργάνωσης και Πληροφορικής	--	Μέχρι 30/06/2013	--	--	--

A3. Προϋπολογισμός λειτουργικών δαπανών του Τμήματος Προγραμματισμού, Οργάνωσης και Πληροφορικής

Κ.Α. Προϋπολογισμού	Τίτλος Κωδικού	Σύνολο λειτουργικών δαπανών (σε €)
10-60	ΑΜΟΙΒΕΣ ΚΑΙ ΕΞΟΔΑ ΠΡΟΣΩΠΙΚΟΥ	60.000
10-62	ΠΑΡΟΧΕΣ ΤΡΙΤΩΝ	25.000
10-63	ΦΟΡΟΙ - ΤΕΛΗ	0,00
10-64	ΛΟΙΠΑ ΓΕΝΙΚΑ ΕΞΟΔΑ	35.000
10-66	ΔΑΠΑΝΕΣ ΠΡΟΜΗΘΕΙΕΣ ΑΝΑΛΩΣΙΜΩΝ	60.000
ΣΥΝΟΛΟ ΠΡΟΥΠΟΛΟΓΙΣΜΟΥ:		180.000 €

Β. ΠΡΟΓΡΑΜΜΑ ΕΠΕΝΔΥΣΕΩΝ ΤΟΥ Αυτοτελούς Τμήματος Προγραμματισμού, Οργάνωσης και Πληροφορικής

A/A	Περιγραφή δράσης	Είδος δράσης	Χωρο-θέτηση	Συνεχιζόμενη ή Νέα	Υπηρεσία υλοποίησης	Χρονο-προγραμματισμός	Προϋπολογισμός δαπανών	Πηγή χρηματοδότηση	Άξονας Μέτρο του Ε.Π.
1	Ολοκληρωμένα Σχέδια Αστικής Ανάπλασης	ΕΡΓΟ	Δήμος Λευκάδας	ΝΕΑ	Τμήμα Προγραμματισμού Οργάνωσης και Πληροφορικής	Όλο το 2013	3.500.000 €	ΕΣΠΑ 2007-2013 (ΔΕΠΙΝ), Ε.Π. ΕΛΛ.Α.Δ.Α., Jessica, Ιδιωτικές Επενδύσεις	1.1
2	Δράσεις Δικτύωσης των φυσικών και νομικών προσώπων που δραστηριοποιούνται στον πρωτογενή και δευτερογενή τομέα με τους επιχειρηματίες που δραστηριοποιούνται στον τουρισμό	Υπηρεσία	Δήμος Λευκάδας	ΝΕΑ	Τμήμα Προγραμματισμού Οργάνωσης και Πληροφορικής	Α', Β', Γ' Εξάμηνο 2013	70.000 €	ΣΑΤΑ *, Ίδιοι πόροι, ΕΣΠΑ	3.1
3	Ολοκλήρωση υπηρεσιών ηλεκτρονικής διακυβέρνησης	Υπηρεσία	Δήμος Λευκάδας	ΝΕΑ	Τμήμα Προγραμματισμού Οργάνωσης και Πληροφορικής	Β' Εξάμηνο 2013	120.000 €	ΕΣΠΑ 2007-2013 (Ε.Π. Διοικητική Μεταρρύθμιση)	4.1
4	Αξιοποίηση τεχνολογιών Πληροφορικής και Επικοινωνιών προς την κατεύθυνση της βελτίωσης της εξυπηρέτησης των δημοτών	ΕΡΓΟ	Δήμος Λευκάδας	ΝΕΑ	Τμήμα Προγραμματισμού Οργάνωσης και Πληροφορικής	Όλο το 2013	45.000 €	ΕΠ Ψ.Σ/ Ίδιοι Πόροι	4.1
5	Παροχή Υπηρεσιών Ειδικού Συμβούλου Υποστήριξης του	Υπηρεσία	Δήμος Λευκάδας	ΝΕΑ	Τμήμα Προγραμματισμού Οργάνωσης και	Όλο το 2013	100.000 €	Ίδιοι Πόροι	4.2

	Δήμου Λευκάδας				Πληροφορικής				
6	Επιμορφωτικά σεμινάρια για το προσωπικό του Δήμου στις νέες τεχνολογίες	Υπηρεσία	Δήμος Λευκάδας	NEA	Τμήμα Προγραμματισμού Οργάνωσης και Πληροφορικής / Διεύθυνση Διοικητικών Υπηρεσιών	Α' Εξάμηνο 2013	24.000 €	ΕΣΠΑ 2007-2013 (Ε.Π. Διοικητική Μεταρρύθμιση)	4.2
7	Διοργάνωση προγραμμάτων διάχυσης της πληροφόρησης των αναγκών, εξελίξεων και τάσεων σε φορείς, επιχειρήσεις και πρόσωπα που ασχολούνται με τον επαγγελματικό προσανατολισμό (περιοδικά ενημερωτικά δελτία, ημερίδες, κλπ.)	Υπηρεσία	Δήμος Λευκάδας	NEA	Τμήμα Προγραμματισμού Οργάνωσης και Πληροφορικής / Διεύθυνση Διοικητικών Υπηρεσιών	Β' Εξάμηνο 2013	30.000 €	ΕΣΠΑ 2007-2013 (Ε.Π. Διοικητική Μεταρρύθμιση)	4.2
8	e-Lefkas: Καινοτόμο Πληροφοριακό Σύστημα Τουριστικής Προβολής Δήμου Λευκάδας	Υπηρεσία	Δήμος Λευκάδας	NEA	Τμήμα Προγραμματισμού Οργάνωσης και Πληροφορικής	Όλο το 2013	230.000 €	ΕΣΠΑ 2007-2013 (Ε.Π. Ψηφιακή Σύγκλιση)	3.1
9	e-Meganisi: Καινοτόμο Πληροφοριακό Σύστημα Τουριστικής Προβολής Δήμου Μεγανησίου	Υπηρεσία	Δήμος Λευκάδας	NEA	Τμήμα Προγραμματισμού Οργάνωσης και Πληροφορικής	Β', Γ' και Δ' Τρίμηνο 2013	50.000 €	ΕΣΠΑ 2007-2013 (Ε.Π. Ψηφιακή Σύγκλιση)	3.1
10	Σχέδιο δράσης για την προώθηση του συνεδριακού τουρισμού	Υπηρεσία	Δήμος Λευκάδας	NEA	Τμήμα Προγραμματισμού Οργάνωσης και Πληροφορικής	Β' Εξάμηνο 2013	45.000 €	ΕΣΠΑ 2007-2013 (Ε.Π. Ανταγωνιστικότητα), ΣΑΤΑ *, Ε.Π.	3.1

								ΕΛΛ.Α.Δ.Α., Ίδιοι πόροι	
11	Κατάρτιση Σχεδίου Κανονισμού μέτρησης και αξιολόγησης της απόδοσης των δημοτικών υπηρεσιών στην ιστοσελίδα του Δήμου	Υπηρεσία	Δήμος Λευκάδας	NEA	Τμήμα Προγραμματισμού Οργάνωσης και Πληροφορικής	Α' Εξάμηνο 2013	12.000 €	ΕΣΠΑ 2007-2013 (Ε.Π. Διοικητική Μεταρρύθμιση)	4.1
12	Νέο μοντέλο συμμετοχής των δημοτών στα κοινά και η γεφύρωση του χάσματος μεταξύ δημοτών και πολιτικών μέσω «ψηφιακών πόλεων»	Υπηρεσία	Δήμος Λευκάδας	NEA	Τμήμα Προγραμματισμού Οργάνωσης και Πληροφορικής	Όλο το 2013	80.000 €	ΕΣΠΑ 2007-2013 (Ε.Π. Ψηφιακή Σύγκλιση)	4.1
13	Σχέδιο δράσης για την ανάπτυξη ευρυζωνικών δικτύων – κατάρτιση σχεδίου δράσης	Υπηρεσία	Δήμος Λευκάδας	NEA	Τμήμα Προγραμματισμού Οργάνωσης και Πληροφορικής	Α' Εξάμηνο 2013	20.000 €	ΕΣΠΑ 2007-2013 (Ε.Π. Ψηφιακή Σύγκλιση)	4.1
14	Επέκταση ευρυζωνικότητας στο σύνολο του Δήμου	Υπηρεσία	Δήμος Λευκάδας	NEA	Τμήμα Προγραμματισμού Οργάνωσης και Πληροφορικής	Α' Εξάμηνο 2013	150.000 €	ΕΣΠΑ 2007-2013 (Ε.Π. Ψηφιακή Σύγκλιση)	4.1
15	Ηλεκτρονική διακίνηση εγγράφων	Υπηρεσία	Δήμος Λευκάδας	NEA	Τμήμα Προγραμματισμού Οργάνωσης και Πληροφορικής	Β', Γ' και Δ' Τρίμηνο 2013	225.000 €	ΕΣΠΑ 2007-2013 (Ε.Π. Ψηφιακή Σύγκλιση)	4.2
16	Προμήθεια πληροφοριακών συστημάτων για την παρακολούθηση των έργων, των προμηθειών και των	ΠΡΟΜΗΘΕΙΑ	Δήμος Λευκάδας	NEA	Τμήμα Προγραμματισμού Οργάνωσης και Πληροφορικής	Α', Β', και Γ' Τρίμηνο 2013	122.000 €	ΕΣΠΑ 2007-2013 (Ε.Π. Ψηφιακή Σύγκλιση)	4.2

	οχημάτων								
17	Προμήθεια νέου πληροφοριακού εξοπλισμού και λογισμικών εφαρμογών	Προμήθεια	Δήμος Λευκάδας	NEA	Τμήμα Προγραμματισμού Οργάνωσης και Πληροφορικής	Β', Γ' και Δ' Τρίμηνο 2013	100.000 €	ΕΣΠΑ 2007-2013 (Ε.Π. Ψηφιακή Σύγκλιση)	4.2
18	Συμμετοχή του Δήμου στο δίκτυο Γαλάζιες Σημαίες, στην Ένωση Πόλεων Κρασιού, στο δίκτυο Δημοτικών Βιβλιοθηκών	Υπηρεσία	Δήμος Λευκάδας	NEA	Τμήμα Προγραμματισμού Οργάνωσης και Πληροφορικής	Β', Γ' και Δ' Τρίμηνο 2013	60.000 €	ΕΣΠΑ 2007 - 2013, Ε.Π. ΕΛΛ.Α.Δ.Α.	4.4
19	Δράσεις Κατάρτισης και Επιμόρφωσης του προσωπικού στην αξιοποίηση τεχνολογιών πληροφορικής και λοιπών εργαλείων για τη βελτίωση της οργανωτικής λειτουργίας των τεχνικών υπηρεσιών και πολεοδομίας περιβάλλοντος	Υπηρεσία	Δήμος Λευκάδας	NEA	Τμήμα Προγραμματισμού Οργάνωσης και Πληροφορικής / Διεύθυνση Διοικητικών Υπηρεσιών	Β', και Γ' Τρίμηνο 2013	40.000 €	Ίδιοι Πόροι	4.2
20	Επαναπιστοποίηση του συστήματος Διοίκησης-Ποιότητας του Δήμου Λευκάδας	Υπηρεσία	Δήμος Λευκάδας	NEA	Τμήμα Προγραμματισμού Οργάνωσης και Πληροφορικής / Διεύθυνση Διοικητικών Υπηρεσιών	Β' Τρίμηνο 2013	1.230,00 €	Ίδιοι Πόροι	--
21	Συμμετοχή του Δήμου στην υποβολή φακέλου	Υπηρεσία	Δήμος Λευκάδας	NEA	Τμήμα Προγραμματισμού Οργάνωσης και Πληροφορικής /	Β' Τρίμηνο 2013	0,00	--	--

	για 7 Γαλάζιες Σημαίες				Διεύθυνση Διοικητικών Υπηρεσιών				
22	Σίτιση Μαθητών Μουσικού Σχολείου Λευκάδας	Υπηρεσία	Δήμος Λευκάδας	NEA	Τμήμα Προγραμματισμού Οργάνωσης και Πληροφορικής / Διεύθυνση Διοικητικών Υπηρεσιών	Α', Β' και Δ' τρίμηνο του 2013	57.000 €	ΚΑΠ	--
23	Επιχορήγηση Σχολικής Επιτροπής Α' βάθμιας και Β' βάθμιας	Επιχορήγηση	Δήμος Λευκάδας	NEA	Τμήμα Προγραμματισμού Οργάνωσης και Πληροφορικής / Διεύθυνση Διοικητικών Υπηρεσιών	Όλο το 2013	100.000 €	ΚΑΠ	--
24	Τεχνική Βοήθεια του Δήμου Λευκάδας	Υπηρεσία	Δήμος Λευκάδας	NEA	Τμήμα Προγραμματισμού Οργάνωσης και Πληροφορικής / Διεύθυνση Διοικητικών Υπηρεσιών	Όλο το 2013	120.000 €	ΕΣΠΑ	4.1.
ΣΥΝΟΛΟ ΠΡΟΥΠΟΛΟΓΙΣΜΟΥ							5.301.230,00 €		

Γ. ΣΥΝΟΠΤΙΚΗ ΤΕΚΜΗΡΙΩΣΗ ΤΟΥ ΠΡΟΓΡΑΜΜΑΤΟΣ

Στο τριετές Ε.Π. του Δήμου **το Αυτοτελές Τμήμα Προγραμματισμού, Οργάνωσης και Πληροφορικής** είναι αρμόδιο για τον:

Άξονα 1: Προστασία του περιβάλλοντος και βελτίωση της ποιότητας ζωής

Μέτρο 1.1: Φυσικό και Οικιστικό περιβάλλον

Ειδικός Στόχος 1.1.2 Χωροταξική οργάνωση και αναβάθμιση του αστικού και εξωαστικού περιβάλλοντος

Άξονα 3: Στήριξη της Τοπικής Οικονομικής Ανάπτυξης

Μέτρο 3.1: Απασχόληση και Επιχειρηματικότητα

Ειδικός Στόχος 3.1.3 Προβολή, αναβάθμιση και διαφοροποίηση του τουριστικού προϊόντος

Άξονα 4: Βελτίωση της Διοικητικής και Οικονομικής Ικανότητας του Δήμου και των ΝΠΔΔ

Μέτρο 4.1: Εξυπηρέτηση του Πολίτη

Μέτρο 4.2: Εσωτερική Οργάνωση και Ανάπτυξη Ανθρώπινου Δυναμικού

Ειδικός Στόχος 4.1.1 Παροχή ποιοτικών δημοτικών υπηρεσιών

Ειδικός Στόχος 4.2.1 Ενίσχυση και αναβάθμιση του προσωπικού του Δήμου

Ειδικός Στόχος 4.2.2 Συστήματα και διαδικασίες υποστήριξης των Υπηρεσιών του Δήμου

Ενδεικτικές Δράσεις που θα υλοποιήσει το εν λόγω τμήμα είναι:

- Ολοκληρωμένα Σχέδια Αστικής Ανάπλασης
- Ολοκλήρωση υπηρεσιών ηλεκτρονικής διακυβέρνηση
- Επιμορφωτικά σεμινάρια για το προσωπικό του Δήμου στις νέες τεχνολογίες

Α. ΠΡΟΓΡΑΜΜΑ ΔΡΑΣΤΗΡΙΟΤΗΤΩΝ ΤΟΥ ΑΥΤΟΤΕΛΟΥΣ ΤΜΗΜΑΤΟΣ ΤΟΠΙΚΗΣ ΟΙΚΟΝΟΜΙΚΗΣ ΑΝΑΠΤΥΞΗΣ

Α1. Λειτουργίες του Αυτοτελούς Τμήματος Τοπικής Οικονομικής Ανάπτυξης

Γραφεία του Τμήματος	Περιγραφή λειτουργίας	Εκτιμώμενη Ποσότητα Εκροών
Γραφείο Αγροτικής Παραγωγής	Εκτίμηση και παρακολούθηση της φυτικής και ζωικής παραγωγής.	21 Δημοτικοί Σύμβουλοι
	Προστασία της γεωργικής γης από άλλες χρήσεις και ιδιαίτερα αυτής με υψηλή παραγωγικότητα	50 συνεδριάσεις με 450 θέματα
	Τήρηση μητρώου αγροτών και αγροτικών εκμεταλλεύσεων	NAI
	Εφαρμογή προγραμμάτων για την καταπολέμηση λοιμωδών και παρασιτικών νοσημάτων	2/έτος
	Εκτέλεση έργων τεχνικής υποδομής, τοπικής σημασίας, που αφορούν στη γεωργία και στη κτηνοτροφία	4/έτος
	Γνωμοδότηση για το ετήσιο πρόγραμμα δασοπονίας	1 φορά κατ' έτος
	Προώθηση προγραμμάτων εγκατάστασης νέων αγροτών	2/έτος
Γραφείο Γεωργικής Ανάπτυξης	Διενέργεια επιτόπιων ελέγχων, με σκοπό την υλοποίηση κοινοτικών προγραμμάτων	6/ έτος
	Χορήγηση βεβαιώσεων (αγροτικά αυτοκίνητα, αγροτικές αποθήκες, λαϊκές αγορές, εκτίμηση ζημιών κ.λ.π.).	130/έτος
	Ενημέρωση του Τμήματος Τοπικής Οικονομικής Ανάπτυξης για τα ζητήματα της περιοχής που αφορούν τον αγροτικό κόσμο	Κάθε τρίμηνο
Γραφείο Αλιείας	Εκτέλεση έργων τεχνικής υποδομής, τοπικής σημασίας, που αφορούν την αλιεία	3/ έτος
	Κατάρτιση μελετών και εφαρμογή προγραμμάτων διαχείρισης και ανάπτυξης που έχουν σχέση με την αλιεία, τις υδατοκαλλιέργειες και τους θαλάσσιους πόρους	3/έτος
	Κατάρτιση μελετών και σύνταξη εκλαϊκευμένων εντύπων που αφορούν δραστηριότητες θαλάσσιας αλιείας, υδατοκαλλιέργειες και προστασία των υδάτινων οικοσυστημάτων	3/έτος

	Χορήγηση αδειών στον τομέα της αλιείας στο Δήμο για ερασιτεχνικές άδειες αλιείας, αντικατάσταση μηχανής αλιευτικού σκάφους, αλιεία γόνου ιχθύων και λοιπών υδρόβιων οργανισμών, αλιευτικά σκάφη για τη διενέργεια δοκιμαστικής αλιείας	50/έτος
	Έγκριση περιβαλλοντικών όρων για εγκατάσταση μονάδων υδατοκαλλιεργειών.	3/έτος
	Εγκρίσεις αντικατάστασης αλιευτικών σκαφών	30/έτος
	Έγκριση της χορήγησης, από τις αρμόδιες αρχές, αδειών αλιείας στα επαγγελματικά ή ερασιτεχνικά σκάφη αλιείας.	30/έτος
	Τήρηση στοιχείων των υδατοκαλλιεργειών και της αλιείας στα εσωτερικά ύδατα καθώς και στοιχεία των πάσης φύσεως αλιευτικών εκμεταλλεύσεων.	NAI
Γραφείο Αδειοδοτήσεων και Ρύθμισης Εμπορικών Δραστηριοτήτων	Καθορισμό των προδιαγραφών και των όρων της υπαίθριας διαφήμισης	NAI
	Καθορισμό των χώρων και των όρων για την προσωρινή διαμονή μετακινουμένων πληθυσμιακών ομάδων.	NAI
	Καθορισμό των προδιαγραφών και των όρων της υπαίθριας διαφήμισης.	NAI
	Χορήγηση αδειών για την άσκηση εμπορικών και γενικών επιχειρηματικών δραστηριοτήτων	150/έτος
	Έγκριση λειτουργίας Κυριακάτικων Αγορών	NAI
	Συγκρότηση Επιτροπών για τον έλεγχο των πωλητών, παραγωγών και επαγγελματιών των λαϊκών αγορών.	NAI
	Έλεγχος των τιμών, της επάρκειας και της ομαλής λειτουργίας της αγοράς	Κάθε εβδομάδα
	Προσδιορισμό των όρων και των ωρών λειτουργίας μουσικής σε καταστήματα.	NAI
Γραφείο Φυσικών Πόρων, Ενέργειας και Βιομηχανίας	Υλοποίηση προγραμμάτων αξιοποίησης των ήπιων μορφών ενέργειας.	70 άτομα/έτος
	Εξέταση των αιτήσεων για τη χορήγηση αδειών χρήσης νερού και εκτέλεσης έργων αξιοποίησης υδάτινων πόρων	30/έτος
	Χορήγηση αδειών (εγκατάστασης και λειτουργίας εφεδρικών σταθμών ηλεκτροπαραγωγής σε ιδιώτες, φωτοβόλων σωλήνων, φωτεινών επιγραφών και ηλεκτροκίνητων ανυψωτικών μηχανημάτων και ελέγχει τη λειτουργία τους, στεγνοκαθαριστηρίων	1/έτος
	Μεριμνά για την αξιοποίηση των ήπιων μορφών ενέργειας και την χρησιμοποίηση, κατά το δυνατόν, καθαρών οχημάτων από το Δήμο.	NAI
	Μελέτη και σταδιακή εφαρμογή συστήματος ενεργειακής διαχείρισης	NAI

Γραφείο Απασχόλησης και Τουρισμού	Εφαρμογή τοπικών προγραμμάτων δράσης για την προώθηση και διεύρυνση της απασχόλησης στην περιοχή του Δήμου	3/έτος
	Ανάπτυξη συμβουλευτικών δράσεων προς τους ανέργους	100 άνεργοι /έτος
	Τήρηση μητρώου και στοιχείων που αφορούν την υφιστάμενη κατάσταση του τουρισμού στην περιοχή του Δήμου	ΝΑΙ
	Εφαρμογή μηχανισμών ενημέρωσης/πληροφόρησης των επισκεπτών της περιοχής.	3/έτος
	Πραγματοποίηση προγραμμάτων τουριστικής προβολής της περιοχής του Δήμου	3/έτος

A2. Ενέργειες του Αυτοτελούς Τμήματος Τοπικής Οικονομικής Ανάπτυξης

A/A	Περιγραφή ενέργειας	Υπηρεσία υλοποίησης	Εμπλεκόμενες υπηρεσίες ή ΝΠ του Δήμου	Εμπλεκόμενοι φορείς (εκτός Δήμου)	Χρονο-προγραμματισμός	Προϋπολογισμός δαπανών	Κ.Α.	Άξονας Μέτρο του Ε.Π.
1	Ενέργειες προγραμματισμού για την πρόσληψη (σε συνάρτηση με το νέο καθεστώς στπροσλήψεων στο Δημόσιο) αναγκαίου προσωπικού	Αυτοτελές Τμήμα Τοπικής Οικονομικής Ανάπτυξης	--	Μέχρι 31/12/2013	--	--	--	--
2.	Αποτύπωση αναγκών για προγραμματισμό δράσεων κατάρτισης	Αυτοτελές Τμήμα Τοπικής Οικονομικής Ανάπτυξης	--	Μέχρι 30/06/2013	--	--	--	--

A3. Προϋπολογισμός λειτουργικών δαπανών του Αυτοτελούς Τμήματος Τοπικής Οικονομικής Ανάπτυξης

Κ.Α. Προϋπολογισμού	Τίτλος Κωδικού	Σύνολο λειτουργικών δαπανών (σε €)
10-60	ΑΜΟΙΒΕΣ ΚΑΙ ΕΞΟΔΑ ΠΡΟΣΩΠΙΚΟΥ	195.000
10-62	ΠΑΡΟΧΕΣ ΤΡΙΤΩΝ	25.000
10-63	ΦΟΡΟΙ - ΤΕΛΗ	0
10-64	ΛΟΙΠΑ ΓΕΝΙΚΑ ΕΞΟΔΑ	15.000
10-66	ΔΑΠΑΝΕΣ ΠΡΟΜΗΘΕΙΕΣ ΑΝΑΛΩΣΙΜΩΝ	40.000
ΣΥΝΟΛΟ ΠΡΟΥΠΟΛΟΓΙΣΜΟΥ:		275.000 €

Β. ΠΡΟΓΡΑΜΜΑ ΕΠΕΝΔΥΣΕΩΝ ΤΟΥ ΑΥΤΟΤΕΛΟΥΣ ΤΜΗΜΑΤΟΣ ΤΟΠΙΚΗΣ ΟΙΚΟΝΟΜΙΚΗΣ ΑΝΑΠΤΥΞΗΣ

A/A	Περιγραφή δράσης	Είδος δράσης	Χωροθέτηση	Συνεχιζόμενη ή Νέα	Υπηρεσία υλοποίησης	Χρονο-προγραμματισμός	Προϋπολογισμός δαπανών	Πηγή χρημ.	Άξονας Μέτρο του Ε.Π.
1	Διοργάνωση ημερίδας για την προβολή, προώθηση και αξιοποίηση εναλλακτικού τουρισμού στο Δήμο Λευκάδας	Υπηρεσία	Δήμος Λευκάδας	NEA	Τμήμα Τοπικής Οικονομικής Ανάπτυξης	Β' Εξάμηνο 2013	60.000 €	Ίδιοι Πόροι / Ιδιωτικά κεφάλαια	3.1
2	Σχεδιασμός και υλοποίηση Προγραμμάτων για τη στήριξη της επιχειρηματικότητας	Υπηρεσία	Δήμος Λευκάδας	NEA	Τμήμα Τοπικής Οικονομικής Ανάπτυξης	Όλο το 2013	42.500 €	ΕΣΠΑ 2007-2013 (Ε.Π. Ανταγωνιστικότητα), ΟΑΕΔ	3.1
3	Δράσεις Προώθησης του τουριστικού προϊόντος και εναλλακτικών τροπών μορφών τουρισμού	Υπηρεσία	Δήμος Λευκάδας	NEA	Τμήμα Τοπικής Οικονομικής Ανάπτυξης	Β', Γ' και Δ' Τρίμηνο 2013	100.000 €	ΕΣΠΑ 2007-2013, ΣΑΤΑ *, Ίδιοι πόροι	3.1
4	Ίδρυση οργανισμού	Υπηρεσία	Δήμος	NEA	Τμήμα	Β' Εξάμηνο	40.000 €	ΕΣΠΑ 2007-2013	3.1

	τουριστικής προβολής και marketing		Λευκάδας		Τοπικής Οικονομικής Ανάπτυξης	2013		(Ε.Π. Ανταγωνιστικότητα), ΣΑΤΑ *, Ε.Π. ΕΛΛ.Α.Δ.Α., Ίδιοι πόροι	
5	Αξιοποίηση και ανάδειξη ιχθυοτροφείων κυριότητας του Δήμου	Υπηρεσία	Δήμος Λευκάδας	NEA	Τμήμα Τοπικής Οικονομικής Ανάπτυξης	Β', Γ' και Δ' Τρίμηνο 2013	80.000 €	ΕΠΑΑ 2007-2013, ΕΠΑΛ 2007-2013, Καινοτομικά εργαλεία με αξιοποίηση ιδιωτικής πρωτοβουλίας	3.1
6	Υλοποίηση δράσεων συνεργασίας για την ανάπτυξη του πρωτογενούς και δευτερογενούς τομέα	Υπηρεσία	Δήμος Λευκάδας	NEA	Τμήμα Τοπικής Οικονομικής Ανάπτυξης	Β', Γ' και Δ' Τρίμηνο 2013	50.000 €	ΕΠΑΑ 2007-2013 (ΟΠΑΑΧ), Καινοτομικά εργαλεία με αξιοποίηση ιδιωτικής πρωτοβουλίας	3.1
7	Ίδρυση βιοτεχνικού πάρκου	ΕΡΓΟ	Δήμος Λευκάδας	NEA	Τμήμα Τοπικής Οικονομικής Ανάπτυξης	Β' Εξάμηνο 2013	146.000 €	ΕΣΠΑ 2007 – 2013, Ε.Π. ΕΛΛ.Α.Δ.Α.	3.1
8	Οργάνωση και Υλοποίηση Προγραμμάτων Επιμόρφωσης Παραγωγών σε Θέματα Τυποποίησης και Πιστοποίησης Προϊόντων	Υπηρεσία	Δήμος Λευκάδας	NEA	Τμήμα Τοπικής Οικονομικής Ανάπτυξης	Β' Εξάμηνο 2013	50.000 €	ΕΣΠΑ 2007-2013 (Ε.Π. Ανάπτυξη Ανθρώπινου Δυναμικού), ΟΑΕΔ	3.1
9	Οργάνωση και Υλοποίηση Προγραμμάτων Επιμόρφωσης και Αναβάθμισης των Δεξιοτήτων των Αγροτών	Υπηρεσία	Δήμος Λευκάδας	NEA	Τμήμα Τοπικής Οικονομικής Ανάπτυξης	Β' Εξάμηνο 2013	70.000 €	ΕΣΠΑ 2007-2013 (Ε.Π. Ανάπτυξη Ανθρώπινου Δυναμικού), ΟΑΕΔ	3.1
10	Συνεργασία με την ΚΕΔ, το Υπουργείο Γεωργίας και το	Υπηρεσία	Δήμος Λευκάδας	NEA	Τμήμα Τοπικής Οικονομικής	Β', Γ' και Δ' Τρίμηνο 2013	300.000 €	ΕΠΑΑ 2007-2013, ΕΠΑΛ 2007-2013, Καινοτομικά	4.3

	Υπουργείο Πολιτισμού για την παραχώρηση του χώρου "Αλυκές Αλεξάνδρου" και την αξιοποίησή αυτού για υδατοκαλλιέργειες, την δημιουργία ιχθυοτροφείου, την δημιουργία αλυκών και την δημιουργία χώρων περιπάτου				Ανάπτυξης			εργαλεία με αξιοποίηση ιδιωτικής πρωτοβουλίας	
11	Αξιοποίηση αιγιαλού και παραλίας από την ανάπτυξη ήπιων δραστηριοτήτων	Υπηρεσία	Δήμος Λευκάδας	NEA	Τμήμα Τοπικής Οικονομικής Ανάπτυξης	Β', Γ' και Δ' Τρίμηνο 2013	426.000 €	ΣΑΤΑ *, Ίδιοι πόροι	4.3
ΣΥΝΟΛΟ ΠΡΟΥΠΟΛΟΓΙΣΜΟΥ							1.364.500,00 €		

Γ. ΣΥΝΟΠΤΙΚΗ ΤΕΚΜΗΡΙΩΣΗ ΤΟΥ ΠΡΟΓΡΑΜΜΑΤΟΣ

Στο τριετές Ε.Π. του Δήμου το **Τμήμα Τοπικής Οικονομικής Ανάπτυξης** είναι αρμόδιο για τον:

Άξονα 3: Στήριξη της Τοπικής Οικονομικής Ανάπτυξης

Μέτρο 3.1: Απασχόληση και Επιχειρηματικότητα

Ειδικός Στόχος 3.1.2 Υποστήριξη του τοπικού παραγωγικού δυναμικού

Ειδικός Στόχος 3.1.3 Προβολή, αναβάθμιση και διαφοροποίηση του τουριστικού προϊόντος

Άξονα 4: Βελτίωση της Διοικητικής και Οικονομικής Ικανότητας του Δήμου και των ΝΠΔΔ

Μέτρο 4.3: Οικονομική Κατάσταση Δήμου

Ειδικός Στόχος 4.3.1 Ορθολογική οικονομική διαχείριση και παροχή ανταποδοτικών υπηρεσιών στους πολίτες

Ενδεικτικές Δράσεις που θα υλοποιήσει το εν λόγω τμήμα είναι:

- Σχεδιασμός και υλοποίηση Προγραμμάτων για τη στήριξη της επιχειρηματικότητας
- Ίδρυση οργανισμού τουριστικής προβολής και marketing
- Οργάνωση και Υλοποίηση Προγραμμάτων Επιμόρφωσης και Αναβάθμισης των Δεξιοτήτων των Αγροτών
- Αξιοποίηση αιγιαλού και παραλίας από την ανάπτυξη ήπιων δραστηριοτήτων

A. ΠΡΟΓΡΑΜΜΑ ΔΡΑΣΤΗΡΙΟΤΗΤΩΝ ΤΗΣ ΔΙΕΥΘΥΝΣΗΣ ΠΟΛΕΟΔΟΜΙΑΣ ΚΑΙ ΠΕΡΙΒΑΛΛΟΝΤΟΣ

A1. Λειτουργίες της Διεύθυνσης Πολεοδομίας και Περιβάλλοντος

Τμήμα / Γραφείο της Διεύθυνσης	Περιγραφή λειτουργίας	Εκτιμώμενη Ποσότητα Εκροών
Τμήμα Πολεοδομίας	Έγκριση εργασιών μικρής κλίμακας και τήρηση όλων των απαιτούμενων σχετικών στατιστικών στοιχείων και αρχείων των οικοδομικών αδειών	200/έτος
	Χορήγηση αδειών εγκατάστασης δομικής ή μηχανικής κατασκευής προς εγκατάσταση κεραίας σταθμού στην ξηρά	2/έτος
	Έλεγχος των κατασκευών ώστε να διαπιστώνεται η εφαρμογή των εγκεκριμένων σχεδίων των αντίστοιχων οικοδομικών αδειών.	Καθημερινά
	Έλεγχος της τήρησης των διατάξεων που αφορούν τον γενικό οικοδομικό κανονισμό και τις οικοδομές που χαρακτηρίζονται επικίνδυνες	Όπου κρίνεται αναγκαίο
Τμήμα Πολεοδομικών Εφαρμογών	Εισηγήσεις για τις ανάγκες τροποποιήσεων/αναθεώρησης των ρυμοτομικών σχεδίων των πόλεων στην περιοχή του Δήμου.	Όπου κρίνεται αναγκαίο
	Προτάσεις ανάπτυξης ορισμένης περιοχής	5/έτος
	Έλεγχος της εφαρμογής ρυμοτομικών και πολεοδομικών σχεδίων	Καθημερινά
	Τήρηση αρχείων χαρτών και ρυμοτομικών διαγραμμάτων, όρων δόμησης, διαγραμμάτων και πράξεων εφαρμογής, πράξεων τακτοποίησης και αναλογισμού.	NAI
	Έκδοση βεβαιώσεων πλάτους δρόμου και βεβαιώσεις παλαιότητας κτισμάτων	250/έτος
Τμήμα Περιβάλλοντος και Πολιτικής Προστασίας	Εφαρμογή πολιτικών, προγραμμάτων, δράσεων και μέτρων για την προστασία και αναβάθμιση του περιβάλλοντος στη περιοχή του Δήμου.	--
	Έλεγχος καλής λειτουργίας των μηχανισμών και συστημάτων για την αποκομιδή και διαχείριση των αποβλήτων	Κάθε Μέρα
	Χορήγηση άδειας ταφής και αποτέφρωσης νεκρών	NAI
	Μεριμνά για την καθαριότητα, ευπρέπεια, διακόσμηση των χώρων των κοιμητηρίων καθώς και για τη συντήρηση/κατασκευή των τάφων και των λοιπών τεχνικών υποδομών και πρασίνου των κοιμητηρίων.	NAI
	Τήρηση διαδικασιών και αρχείων που σχετίζονται με τις οικονομικές δοσοληψίες των πολιτών ως προς τη λειτουργία των σφαγείων	NAI
	Αποκατάσταση υφισταμένων χώρων εναπόθεσης (ΧΑΔΑ)	1/έτος

Γραφείο Πολιτικής Προστασίας	Επίβλεψη του έργου της πολιτικής προστασίας για την πρόληψη, ετοιμότητα, αντιμετώπιση και αποκατάσταση των καταστροφών που συμβαίνουν στην περιοχή του Δήμου.	NAI
	Μερίμνα για την διάθεση και συντονίζει την δράση του απαραίτητου δυναμικού και μέσων για την πρόληψη, ετοιμότητα, αντιμετώπιση και αποκατάσταση των καταστροφών στην περιοχή του Δήμου	NAI
Τμήμα Καθαριότητας, Ανακύκλωσης και Συντήρησης Πρασίνου	Μέριμνα για την τοποθέτηση κάδων απορριμμάτων και κάδων ανακύκλωσης.	NAI
	Εφαρμογή προγραμμάτων εκπαίδευσης του προσωπικού του Τμήματος	2/έτος
	Πλύσιμο και την διατήρηση σε καλή κατάσταση των κάδων και των απορριμματοδοχείων συγκέντρωσης των απορριμμάτων και των ανακυκλούμενων υλικών.	1 φορά / εβδομάδα
	Διενέργεια των εργασιών συντήρησης των χώρων πρασίνου (φυτεύσεις, λίπανση, πότισμα, κλάδεμα κλπ).	1 φορά / δεκαπενθήμερο
	Καταγραφή και συγκέντρωση στοιχείων για την εκτέλεση των προγραμμάτων πρασίνου του Τμήματος.	NAI
	Διατήρηση σε καλή κατάσταση των οχημάτων και τεχνικών μέσων που χρησιμοποιούν τα συνεργεία καθαριότητας του Τμήματος.	NAI
	Διαμόρφωση κατάλληλων προγραμμάτων για τη διενέργεια των εργασιών καθαριότητας (αποκομιδή απορριμμάτων, ανακυκλώσιμων υλικών, οδοκαθαρισμός, ειδικά συνεργεία κλπ).	Καθημερινά
	Κατάρτιση και παρακολούθηση δεικτών αποδοτικότητας	Καθημερινά

A2. Ενέργειες της Διεύθυνσης Πολεοδομίας και Περιβάλλοντος

A/A	Περιγραφή ενέργειας	Υπηρεσία υλοποίησης	Εμπλεκόμενες υπηρεσίες ή ΝΠ του Δήμου	Εμπλεκόμενοι φορείς (εκτός Δήμου)	Χρονο-προγραμματισμός	Προϋπολογισμός δαπανών	Κ.Α.	Άξονας Μέτρο του Ε.Π.
1	Ενέργειες προγραμματισμού για την πρόσληψη (σε συνάρτηση με το νέο καθεστώς προσλήψεων στο Δημόσιο) του αναγκαίου προσωπικού	Διεύθυνση Πολεοδομίας και Περιβάλλοντος	--	Μέχρι 31/12/2013	--	--	--	--

2.	Αποτύπωση αναγκών για προγραμματισμό δράσεων κατάρτισης	Διεύθυνση Πολεοδομίας και Περιβάλλοντος	--	Μέχρι 30/06/2013	--	--	--	--
----	---	---	----	------------------	----	----	----	----

Α3. Προϋπολογισμός λειτουργικών δαπανών της Διεύθυνσης ΠΟΛΕΟΔΟΜΙΑΣ ΚΑΙ ΠΕΡΙΒΑΛΛΟΝΤΟΣ

Κ.Α. Προϋπολογισμού	Τίτλος Κωδικού	Σύνολο λειτουργικών δαπανών (σε €)
40-60	ΑΜΟΙΒΕΣ ΚΑΙ ΕΞΟΔΑ ΠΡΟΣΩΠΙΚΟΥ	1.232.700
40-62	ΠΑΡΟΧΕΣ ΤΡΙΤΩΝ	1.457.500
40-63	ΦΟΡΟΙ - ΤΕΛΗ	1.000
40-64	ΛΟΙΠΑ ΓΕΝΙΚΑ ΕΞΟΔΑ	21.000
40-66	ΠΡΟΜΗΘΕΙΑ ΑΝΑΛΩΣΙΜΩΝ	351.000
ΣΥΝΟΛΟ ΠΡΟΥΠΟΛΟΓΙΣΜΟΥ:		3.063.200€

Β. ΠΡΟΓΡΑΜΜΑ ΕΠΕΝΔΥΣΕΩΝ ΤΗΣ ΔΙΕΥΘΥΝΣΗΣ ΠΟΛΕΟΔΟΜΙΑΣ ΚΑΙ ΠΕΡΙΒΑΛΛΟΝΤΟΣ

A/A	Περιγραφή δράσης	Είδος δράσης	Χωρο-θέτηση	Συνεχιζόμενη ή Νέα	Υπηρεσία υλοποίησης	Χρονο-προγραμματισμός	Προϋπολογισμός δαπανών	Πηγή χρημ.	Άξονας Μέτρο του Ε.Π.
1	Δράσεις ευαισθητοποίησης και ενημέρωσης νέων και υφιστάμενων αγροτών / κτηνοτρόφων	Υπηρεσία	Δήμος Λευκάδας	ΝΕΑ	Διεύθυνση Πολεοδομίας και Περιβάλλοντος / Αυτοτελές Τμήμα Τοπικής Οικονομικής Ανάπτυξης	Β', Γ' και Δ' Τρίμηνο 2013	40.000 €	ΕΣΠΑ 2007-2013 (Ε.Π. Ανάπτυξη Ανθρώπινου Δυναμικού), ΟΑΕΔ	3.1
2	Έργα εγγείων βελτιώσεων	Έργο	Δήμος Λευκάδας	ΝΕΑ	Διεύθυνση Πολεοδομίας και	Β', Γ' και Δ' Τρίμηνο 2013	800.000 €	ΕΣΠΑ 2007 - 2013, Ε.Π. ΕΛΛ.Α.Δ.Α.	3.1

					Περιβάλλοντος				
3	Οργάνωση και υλοποίηση σεμιναρίων σε τοπικούς φορείς που δραστηριοποιούνται στον πρωτογενή και δευτερογενή τομέα	Υπηρεσία	Δήμος Λευκάδας	NEA	Διεύθυνση Πολεοδομίας και Περιβάλλοντος / Αυτοτελές Τμήμα Τοπικής Οικονομικής Ανάπτυξης	Β' Εξάμηνο 2013	50.000 €	ΕΣΠΑ 2007-2013 (Ε.Π. Ανάπτυξη Ανθρώπινου Δυναμικού), ΟΑΕΔ	3.1
4	Μελέτη Π.Ε. π.ρ. Βασιλικής-Πόντι	Υπηρεσία	Δ. Ε. Απολλωνίων	NEA	Διεύθυνση Πολεοδομίας και Περιβάλλοντος / Αυτοτελές Τμήμα Τοπικής Οικονομικής Ανάπτυξης	Β' Εξάμηνο 2013	3.5000 €	Ιδίοι πόροι	3.1
5	Πράξεις αναλογισμών σχεδίου πόλης Λευκάδας	Υπηρεσία	Δήμος Λευκάδας	NEA	Διεύθυνση Πολεοδομίας και Περιβάλλοντος / Αυτοτελές Τμήμα Τοπικής Οικονομικής Ανάπτυξης	Β' Εξάμηνο 2013	30.000 €	ΣΑΤΑ	3.1
ΣΥΝΟΛΟ ΠΡΟΫΠΟΛΟΓΙΣΜΟΥ							865.000,00 €		

Γ. ΣΥΝΟΠΤΙΚΗ ΤΕΚΜΗΡΙΩΣΗ ΤΟΥ ΠΡΟΓΡΑΜΜΑΤΟΣ

Στο τριετές Ε.Π. του Δήμου η **Διεύθυνση Πολεοδομίας και Περιβάλλοντος** είναι αρμόδια για τον:

Άξονα 3: Στήριξη της Τοπικής Οικονομικής Ανάπτυξης

Μέτρο 3.1: Απασχόληση και Επιχειρηματικότητα

Ειδικός Στόχος 3.1.4 Ανάπτυξη του πρωτογενούς και δευτερογενούς τομέα

Ενδεικτικές Δράσεις που θα υλοποιήσει η εν λόγω διεύθυνση είναι:

- Δράσεις ευαισθητοποίησης και ενημέρωσης νέων και υφιστάμενων αγροτών / κτηνοτρόφων
- Έργα εγγείων βελτιώσεων
- Οργάνωση και υλοποίηση σεμιναρίων σε τοπικούς φορείς που δραστηριοποιούνται στον πρωτογενή και δευτερογενή τομέα

A. ΠΡΟΓΡΑΜΜΑ ΔΡΑΣΤΗΡΙΟΤΗΤΩΝ ΤΟΥ ΑΥΤΟΤΕΛΟΥΣ ΤΜΗΜΑΤΟΣ ΚΟΙΝΩΝΙΚΗΣ ΠΡΟΣΤΑΣΙΑΣ, ΠΑΙΔΕΙΑΣ ΚΑΙ ΠΟΛΙΤΙΣΜΟΥ

A1. Λειτουργίες του αυτοτελούς Τμήματος Κοινωνικής Προστασίας, Παιδείας και Πολιτισμού

Γραφεία της Διεύθυνσης	Περιγραφή λειτουργίας	Εκτιμώμενη Ποσότητα Εκροών
Γραφείο Άσκησης Κοινωνικής Πολιτικής και Πολιτικών Ισότητας των φύλων	Διεξαγωγή Κοινωνικών Ερευνών	1/έτος
	Εφαρμογή κοινωνικών πολιτικών	NAI
	Εφαρμογή προγραμμάτων και δράσεων για την ένταξη αθίγγανων, παλιννοστούντων ομογενών, μεταναστών	1 δράση/έτος
	Δράσεις ενημέρωσης σε σχολεία	2 δράσεις / έτος
	Καταβολή επιδομάτων σε τυφλούς, κωφάλαλους, ανασφάλιστους παραπληγικούς, τετραπληγικούς και ακρωτηριασμένους, διανοητικά καθυστερημένους, ανίκανους προς εργασία, υποφέροντες από εγκεφαλική παράλυση (σπαστικούς), απροστάτευτους ανήλικους, υποφέροντες από αιμολυτική αναιμία και βαριά ανάπηρους, καθώς και σε λοιπά άτομα δικαιούμενα παροχής κοινωνικής προστασίας	800 δικαιούχοι / έτος
	Ανάπτυξη δράσεων για την καταπολέμηση των κοινωνικών στερεότυπων με βάση το φύλο	1 δράση / έτος
	Χορήγηση αδειών διενέργειας λαχειοφόρων αγορών, εράνων και φιλανθρωπικών αγορών.	NAI
	Λήψη μέτρων για την εναρμόνιση επαγγελματικών και οικογενειακών υποχρεώσεων	NAI
	Ανάπτυξη δράσεων για την αύξηση της συμμετοχής των γυναικών στην απασχόληση	NAI
	Έκδοση πιστοποιητικών οικονομικής αδυναμίας.	NAI
	Εφαρμογή προγραμμάτων και πρωτοβουλιών που στοχεύουν στην πρόληψη της παραβατικότητας στην περιοχή του Δήμου	2/έτος
	Χορήγηση αδειών ίδρυσης και λειτουργίας (δημοτικών και ιδιωτικών παιδικών ή βρεφονηπιακών σταθμών, ιδρυμάτων παιδικής πρόνοιας, ιδιωτικών επιχειρήσεων περίθαλψης ηλικιωμένων)	2/έτος
	Γραφείο Προστασίας και Προαγωγής Δημόσιας Υγείας	Μέριμνα για τον έλεγχο της ηχορύπανσης, της κοινής ησυχίας και της εκπομπής ρύπων, θορύβων και άλλων επιβαρύνσεων του περιβάλλοντος από τροχοφόρα
Εφαρμογή προγραμμάτων εμβολιασμών		NAI

	Υλοποίηση προγραμμάτων δημόσιας υγιεινής	4/έτος
Γραφείο Παιδείας, Δια Βίου Μάθησης και Πολιτισμού	Εξασφάλιση των κατάλληλων υλικοτεχνικών υποδομών για την προσχολική εκπαίδευση και για τα σχολεία της πρωτοβάθμιας και δευτεροβάθμιας εκπαίδευσης	--
	Προγράμματα και δράσεις για τη γενική παιδεία των πολιτών	
	Εκτέλεση προγραμμάτων δια βίου μάθησης	
	Ρύθμιση ζητημάτων εύρυθμης λειτουργίας της προσχολικής εκπαίδευσης και των σχολείων της πρωτοβάθμιας και της δευτεροβάθμιας εκπαίδευσης	
	Εφαρμογή πολιτικών, προγραμμάτων και δράσεων στον τομέα του πολιτισμού για την προστασία του τοπικού πολιτισμού	
	Εφαρμογή πολιτικών, προγραμμάτων και δράσεων για την προώθηση του τοπικού αθλητισμού και την παροχή δυνατοτήτων άθλησης στους κατοίκους.	
	Εφαρμογή πολιτικών, προγραμμάτων και δράσεων για την υποστήριξη των μαθητών της πρωτοβάθμιας και της δευτεροβάθμιας εκπαίδευσης	--

A2. Ενέργειες του αυτοτελούς Τμήματος Κοινωνικής Προστασίας, Παιδείας και Πολιτισμού

A/A	Περιγραφή ενέργειας	Υπηρεσία υλοποίησης	Εμπλεκόμενες υπηρεσίες ή ΝΠ του Δήμου	Εμπλεκόμενοι φορείς (εκτός Δήμου)	Χρονο-προγραμματισμός	Προϋπολογισμός δαπανών	Κ.Α.	Άξονας Μέτρο του Ε.Π.
1	Ενέργειες προγραμματισμού για την πρόσληψη (σε συνάρτηση με το νέο καθεστώς προσλήψεων στο Δημόσιο) του αναγκαίου προσωπικού	Τμήμα Κοινωνικής Προστασίας, Παιδείας και Πολιτισμού	--	Μέχρι 31/12/2013	--	--	--	--
2.	Αποτύπωση αναγκών για προγραμματισμό δράσεων κατάρτισης	Τμήμα Κοινωνικής Προστασίας, Παιδείας και Πολιτισμού	--	Μέχρι 30/06/2013	--	--	--	--

A3. Προϋπολογισμός λειτουργικών δαπανών του αυτοτελούς Τμήματος Κοινωνικής Προστασίας, Παιδείας και Πολιτισμού

Κ.Α. Προϋπολογισμού	Τίτλος Κωδικού	Σύνολο λειτουργικών δαπανών (σε €)
15-60	ΑΜΟΙΒΕΣ ΚΑΙ ΕΞΟΔΑ ΠΡΟΣΩΠΙΚΟΥ	20.000
15-62	ΠΑΡΟΧΕΣ ΤΡΙΤΩΝ	0
20-64	ΛΟΙΠΑ ΓΕΝΙΚΑ ΕΞΟΔΑ	59.000
20-66	ΔΑΠΑΝΕΣ ΠΡΟΜΗΘΕΙΕΣ ΑΝΑΛΩΣΙΜΩΝ	7.000
ΣΥΝΟΛΟ ΠΡΟΥΠΟΛΟΓΙΣΜΟΥ:		86.000 €

Β. ΠΡΟΓΡΑΜΜΑ ΕΠΕΝΔΥΣΕΩΝ ΤΟΥ ΑΥΤΟΤΕΛΟΥΣ ΤΜΗΜΑΤΟΣ ΚΟΙΝΩΝΙΚΗΣ ΠΡΟΣΤΑΣΙΑΣ, ΠΑΙΔΕΙΑΣ ΚΑΙ ΠΟΛΙΤΙΣΜΟΥ

A/A	Περιγραφή δράσης	Είδος δράσης	Χωρο-θέτηση	Συνεχιζόμενη ή Νέα	Υπηρεσία υλοποίησης	Χρονο-προγραμματισμός	Προϋπολογισμός δαπανών	Πηγή χρημ.	Άξονας Μέτρο του Ε.Π.
1	Συμμετοχή του Δήμου και ανάληψη πρωτοβουλιών στο νεοσύστατο, ενιαίο Δίκτυο Υγείας των Δήμων	Υπηρεσία	Δήμος Λευκάδας	NEA	Αυτοτελές Τμήμα Κοινωνικής Προστασίας, Παιδείας και Πολιτισμού	Όλο το 2013	30.000 €	Ίδιοι Πόροι	2.1
2	Ανάπτυξη συνεργασιών με Φορείς Α' Βάθμιας Φροντίδας Υγείας με στόχο την ανάπτυξη συνεργειών	Υπηρεσία	Δήμος Λευκάδας	NEA	Αυτοτελές Τμήμα Κοινωνικής Προστασίας, Παιδείας και Πολιτισμού	Όλο το 2013	20.000 €	ΕΣΠΑ 2007-2013 (Ε.Π. Ανάπτυξη Ανθρώπινου Δυναμικού)	2.1
3	Συμμετοχή και ανάληψη πρωτοβουλιών στο Επιστημονικό Σύμβουλο Αντιμετώπισης της Θυματοποίησης και	Υπηρεσία	Δήμος Λευκάδας	ΣΥΝΕΧΙΖΟΜΕΝΗ	Αυτοτελές Τμήμα Κοινωνικής Προστασίας, Παιδείας και Πολιτισμού	Όλο το 2013	15.000 €	Ίδιοι Πόροι	2.1

	Εγκληματικότητα των Ανηλίκων (ΚΕΣΑΘΕΑ) Δίκτυο ΟΡΕΣΤΗΣ								
4	Συμμετοχή στο ηλεκτρονικό σύστημα διαχείρισης "e-pronoia για τον πολίτη" που υλοποιεί το ΕΚΚΑ	Υπηρεσία	Δήμος Λευκάδας	ΣΥΝΕΧΙΖΟΜΕΝΗ	Αυτοτελές Τμήμα Κοινωνικής Προστασίας, Παιδείας και Πολιτισμού	Όλο το 2013	10.000 €	Ίδιοι Πόροι	2.1
5	Παραγωγή εντύπου για την προώθηση της δράσης "Συμβουλευτική Οικογένειας"	ΕΡΓΟ	Δήμος Λευκάδας	ΝΕΑ	Αυτοτελές Τμήμα Κοινωνικής Προστασίας, Παιδείας και Πολιτισμού	Όλο το 2013	3.000 €	Ίδιοι πόροι	2.1
6	Κατάρτιση μελέτης αποτύπωσης και εξειδίκευσης των αναγκών διά βίου μάθησης στο Δήμο Λευκάδας	ΜΕΛΕΤΗ	Δήμος Λευκάδας	ΝΕΑ	Αυτοτελές Τμήμα Κοινωνικής Προστασίας, Παιδείας και Πολιτισμού	Α' Τρίμηνο 2013	10.000 €	Ίδιοι Πόροι	2.2
7	Πρόγραμμα Διά Βίου Μάθησης για τον εμπλουτισμό των δεξιοτήτων ευπαθών ομάδων του πληθυσμού (καλλιτεχνικών / χειρωνακτικών)	Υπηρεσία	Δήμος Λευκάδας	ΝΕΑ	Αυτοτελές Τμήμα Κοινωνικής Προστασίας, Παιδείας και Πολιτισμού	Β' Εξάμηνο 2013	28.000 €	Ίδιοι Πόροι/ ΕΠ ΑΝΑΔ	2.2
8	Πρόγραμμα Διά Βίου Μάθησης προς τους γονείς για την ασφαλή χρήση του διαδικτύου των τέκνων τους	Υπηρεσία	Δήμος Λευκάδας	ΝΕΑ	Αυτοτελές Τμήμα Κοινωνικής Προστασίας, Παιδείας και Πολιτισμού	Β' και Γ' Τρίμηνο 2013	28.000 €	Ίδιοι Πόροι / ΕΠ ΑΝΑΔ	2.2
9	Πρόγραμμα Διά Βίου Μάθησης σε	Υπηρεσία	Δήμος Λευκάδας	ΝΕΑ	Αυτοτελές Τμήμα	Β' Εξάμηνο 2013	28.000 €	Ίδιοι Πόροι / ΕΠ ΑΝΑΔ	2.2

	αθίγανους με θέμα: "Προσωπική υγιεινή, περιβάλλον και οικογενειακός προγραμματισμός"				Κοινωνικής Προστασίας, Παιδείας και Πολιτισμού				
10	Πρόγραμμα Διά Βίου Μάθησης στην εκμάθηση της ελληνικής γλώσσας και ιστορίας	Υπηρεσία	Δήμος Λευκάδας	NEA	Αυτοτελές Τμήμα Κοινωνικής Προστασίας, Παιδείας και Πολιτισμού	Β' Εξάμηνο 2013	28.000 €	Ίδιοι Πόροι/ ΕΠ ΑΝΑΔ	2.2
11	Πρόγραμμα Διά Βίου Μάθησης στην εκμάθηση ηλεκτρονικών υπολογιστών σε ανέργους	Υπηρεσία	Δήμος Λευκάδας	NEA	Αυτοτελές Τμήμα Κοινωνικής Προστασίας, Παιδείας και Πολιτισμού	Β' και Γ' Τρίμηνο 2013	28.000 €	Ίδιοι Πόροι / ΕΠ ΑΝΑΔ	2.2
12	Σχεδιασμός και υλοποίηση Προγραμμάτων Επιμόρφωσης & Διά Βίου Μάθησης για ειδικές ομάδες εργαζομένων (άνεργοι κλπ.)	Υπηρεσία	Δήμος Λευκάδας	NEA	Αυτοτελές Τμήμα Κοινωνικής Προστασίας, Παιδείας και Πολιτισμού	Όλο το 2013	35.000 €	ΕΣΠΑ 2007-2013 (Ε.Π. Ανάπτυξη Ανθρώπινου Δυναμικού), ΟΑΕΔ	3.1
13	Ολοκληρωμένη στρατηγική ανάσχεσης της εσωτερικής μετανάστευσης	Υπηρεσία	Δήμος Λευκάδας	NEA	Αυτοτελές Τμήμα Κοινωνικής Προστασίας, Παιδείας και Πολιτισμού	Όλο το 2013	50.000 €	ΕΣΠΑ 2007-2013 (Ε.Π. Ανάπτυξη Ανθρώπινου Δυναμικού), ΟΑΕΔ	3.1
14	Ενίσχυση της νεανικής και της γυναικείας απασχόλησης	Υπηρεσία	Δήμος Λευκάδας	NEA	Αυτοτελές Τμήμα Κοινωνικής Προστασίας, Παιδείας και Πολιτισμού	Όλο το 2013	70.000 €	ΕΣΠΑ 2007-2013 (Ε.Π. Ανταγωνιστικότητα), ΟΑΕΔ	3.1
15	Πρόγραμμα ενίσχυσης του	Υπηρεσία	Δήμος Λευκάδας	NEA	Αυτοτελές Τμήμα	Α' Εξάμηνο 2013	40.000 €	ΕΣΠΑ 2007-2013 (Ε.Π. Διοικητική	4.1

	εθελοντισμού και της κοινωνικής εργασίας				Κοινωνικής Προστασίας, Παιδείας και Πολιτισμού			Μεταρρύθμιση)	
ΣΥΝΟΛΟ ΠΡΟΥΠΟΛΟΓΙΣΜΟΥ							423.000,00 €		

Γ. ΣΥΝΟΠΤΙΚΗ ΤΕΚΜΗΡΙΩΣΗ ΤΟΥ ΠΡΟΓΡΑΜΜΑΤΟΣ

Στο τριετές Ε.Π. του Δήμου το **Αυτοτελές Τμήμα Κοινωνικής Προστασίας, Παιδείας, Πολιτισμού** είναι αρμόδιο για τον:

Άξονα 2: Ενίσχυση των Υπηρεσιών Κοινωνικής Μέριμνας, Παιδείας, Πολιτισμού και Αθλητισμού

Μέτρο 2.1: Υγεία, Πρόνοια και Κοινωνική Μέριμνα

Ειδικός Στόχος 2.1.1: Βελτίωση των υπηρεσιών πρόνοιας, κοινωνικής μέριμνας και ψυχικής υγείας

Ειδικός Στόχος 2.1.2: Υποστήριξη ευπαθών ομάδων πληθυσμού

Άξονα 3: Στήριξη της Τοπικής Οικονομικής Ανάπτυξης

Μέτρο 3.1: Απασχόληση και Επιχειρηματικότητα

Ειδικός Στόχος 3.1.1.: Τόνωση της απασχόλησης και στήριξη των ευπαθών κοινωνικών ομάδων που απειλούνται από εργασιακό αποκλεισμό

Ειδικός Στόχος 3.1.2: Υποστήριξη του τοπικού παραγωγικού δυναμικού

Άξονα 4: Βελτίωση της Διοικητικής και Οικονομικής Ικανότητας του Δήμου και των ΝΠΔΔ

Μέτρο 4.1: Εξυπηρέτηση του Πολίτη

Ειδικός Στόχος 4.1.2 Προστασία και ασφάλεια της ζωής και της περιουσίας των πολιτών

Ενδεικτικές Δράσεις που θα υλοποιήσει το εν λόγω τμήμα είναι:

- Συμμετοχή του Δήμου και ανάληψη πρωτοβουλιών στο νεοσύστατο, ενιαίο Δίκτυο Υγείας των Δήμων
- Παραγωγή εντύπου για την προώθηση της δράσης "Συμβουλευτική Οικογένειας"
- Συμμετοχή στο ηλεκτρονικό σύστημα διαχείρισης "e-προνοία για τον πολίτη" που υλοποιεί το ΕΚΚΑ
- Ολοκληρωμένη στρατηγική ανάσχεσης της εσωτερικής μετανάστευσης

A. ΠΡΟΓΡΑΜΜΑ ΔΡΑΣΤΗΡΙΟΤΗΤΩΝ ΤΗΣ ΔΙΕΥΘΥΝΣΗΣ ΔΙΟΙΚΗΤΙΚΩΝ ΥΠΗΡΕΣΙΩΝ

A1. Λειτουργίες της Διεύθυνσης Διοικητικών Υπηρεσιών

Τμήματα της Διεύθυνσης	Περιγραφή λειτουργίας	Εκτιμώμενη Ποσότητα Εκροών
Τμήμα Υποστήριξης των Πολιτικών Οργάνων του Δήμου	Παροχή κάθε είδους διοικητικής και γραμματειακής υποστήριξης προς τα συλλογικά διοικητικά αιρετά όργανα του Δήμου	Καθημερινά
	Παροχή κάθε είδους διοικητικής και γραμματειακής υποστήριξης προς τα ατομικά διοικητικά αιρετά όργανα του Δήμου	Καθημερινά
	Παροχή γραμματειακής υποστήριξης στις Δημοτικές Παρατάξεις.	Καθημερινά
	Τήρηση του αρχείου των εκπροσώπων του Δήμου σε διαφόρους φορείς και όργανα	Καθημερινά
Τμήμα Δημοτικής Κατάστασης, Ληξιαρχείου και αλλοδαπών	Τήρηση και ενημέρωση των μητρώων του δημοτολογίου και των μητρώων αρρένων	NAI
	Χορήγηση αδειών πολιτικού γάμου	NAI
	Τήρηση αρχείων επισήμων εγγράφων ληξιαρχικών γεγονότων	NAI
	Τήρηση Μητρώου Αλλοδαπών	NAI
	Παραλαβή αιτήσεων και δικαιολογητικών για την απόκτηση της ελληνικής ιθαγένειας με πολιτογράφηση	400/έτος
	Έκδοση αποσπασμάτων των ληξιαρχικών πράξεων ή άλλα θεσμοθετημένα πιστοποιητικά.	2.000/έτος
	Έκδοση κάθε είδους πιστοποιητικών ατομικής και οικογενειακής κατάστασης καθώς και κάθε είδους βεβαιώσεις, καταλόγους και πίνακες με τα στοιχεία που αναγράφονται στα ανωτέρω Μητρώα.	8.500/έτος
	Τήρηση - αναθεώρηση εκλογικών καταλόγων	6 φορές / έτος
	Προγραμματισμός, διεπεραίωση και διεξαγωγή απαραίτητων ενεργειών για την εκλογική διαδικασία	NAI (κάθε φορά που διεξάγονται εκλογές)
	Παραλαβή και διεκπεραίωση εγγράφων (συνολικά)	15.000/ έτος
Τμήμα Ανθρώπινου Δυναμικού	Παρακολούθηση της κάλυψης των διαφόρων θέσεων εργασίας στις διοικητικές ενότητες του Δήμου	Καθημερινά
	Αξιολόγηση των προσόντων των νεοπροσλαμβανομένων στελεχών	NAI
	Υλοποίηση δράσεων επιπρόσθετης στήριξης του ανθρώπινου δυναμικού του Δήμου	2/έτος
	Οργάνωση προγραμμάτων συνεχιζόμενης κατάρτισης και επιμόρφωσης του	1/έτος

	ανθρώπινου δυναμικού του Δήμου	
	Τήρηση πίνακα με την οργανική σύνθεση των υπηρεσιών και την κατανομή του προσωπικού του Δήμου	12/έτος
	Τήρηση του Μητρώου του Προσωπικού	NAI
	Έκδοση κάθε είδους βεβαιώσεις προς το προσωπικό για θέματα που άπτονται της απασχόλησής τους στο Δήμο.	300/έτος
Τμήμα Διοικητικής Μέριμνας	Μερίμνα για την λειτουργία του Κεντρικού Πρωτοκόλλου του Δήμου και διεκπεραιώνει τα σχετικά έγγραφα σε συνεργασία με τις γραμματείες των επιμέρους υπηρεσιών	Καθημερινά
	Μερίμνα για την φύλαξη, την ασφάλεια και την καθαριότητα των κάθε είδους εγκαταστάσεων του Δήμου.	Καθημερινά
	Παροχή γραμματειακής υποστήριξης προς τη Διεύθυνση Διοικητικών Υπηρεσιών και τα Τμήματά της	Καθημερινά
	Μερίμνα για την συντήρηση και αποκατάσταση βλαβών των κτιριακών και των ηλεκτρομηχανολογικών εγκαταστάσεων του Δήμου.	Καθημερινά

A2. Ενέργειες της Διεύθυνσης Διοικητικών Υπηρεσιών

A/A	Περιγραφή ενέργειας	Υπηρεσία υλοποίησης	Εμπλεκόμενες υπηρεσίες ή ΝΠ του Δήμου	Εμπλεκόμενοι φορείς (εκτός Δήμου)	Χρονο-προγραμματισμός	Προϋπολογισμός δαπανών	Κ.Α.	Άξονας Μέτρο του Ε.Π.
1	Ενέργειες προγραμματισμού για την πρόσληψη (σε συνάρτηση με το νέο καθεστώς προσλήψεων στο Δημόσιο) του αναγκαίου προσωπικού	Διεύθυνση Διοικητικών Υπηρεσιών	--	Μέχρι 31/12/2013	--	--	--	--
2.	Αποτύπωση αναγκών για προγραμματισμό δράσεων κατάρτισης	Διεύθυνση Διοικητικών Υπηρεσιών	--	Μέχρι 30/06/2013	--	--	--	--

A3. Προϋπολογισμός λειτουργικών δαπανών της Διεύθυνσης Διοικητικών Υπηρεσιών

Κ.Α. Προϋπολογισμού	Τίτλος Κωδικού	Σύνολο λειτουργικών δαπανών (σε €)
10-60	ΑΜΟΙΒΕΣ ΚΑΙ ΕΞΟΔΑ ΠΡΟΣΩΠΙΚΟΥ	1.465.000
10-62	ΠΑΡΟΧΕΣ ΤΡΙΤΩΝ	40.000
10-64	ΛΟΙΠΑ ΓΕΝΙΚΑ ΕΞΟΔΑ	10.000
10-66	ΔΑΠΑΝΕΣ ΠΡΟΜΗΘΕΙΕΣ ΑΝΑΛΩΣΙΜΩΝ	50.000
ΣΥΝΟΛΟ ΠΡΟΥΠΟΛΟΓΙΣΜΟΥ:		1.565.000 €

Β. ΠΡΟΓΡΑΜΜΑ ΕΠΕΝΔΥΣΕΩΝ ΤΗΣ ΔΙΕΥΘΥΝΣΗΣ ΔΙΟΙΚΗΤΙΚΩΝ ΥΠΗΡΕΣΙΩΝ

A/A	Περιγραφή δράσης	Είδος δράσης	Χωρο-θέτηση	Συνεχιζόμενη ή Νέα	Υπηρεσία υλοποίησης	Χρονο-προγραμματισμός	Προϋπολογισμός δαπανών	Πηγή χρημ.	Άξονας Μέτρο του Ε.Π.
1	Ενίσχυση δημοτικής αστυνομίας	Υπηρεσία	Δήμος Λευκάδας	NEA	Διοικητικές Υπηρεσίες	Όλο το 2013	70.000 €	ΣΑΤΑ *, Ίδιοι πόροι	4.1
2	Σχεδιασμός και πραγματοποίηση από το Δήμο ενημερωτικών εκδηλώσεων (ημερίδες, συνέδρια, κλπ.) με συμμετοχή της επιστημονικής κοινότητας και εκπροσώπων διαφόρων κοινωνικών ομάδων για ενημέρωση και ευαισθητοποίηση σε θέματα φυσικών καταστροφών από σεισμούς	Υπηρεσία	Δήμος Λευκάδας	NEA	Διοικητικές Υπηρεσίες	Όλο το 2013	30.000 €	ΣΑΤΑ *, Ίδιοι πόροι	4.1
3	Προμήθεια οχημάτων για την	Προμήθεια	Δήμος Λευκάδας	NEA	Διοικητικές Υπηρεσίες	Β' και Γ' Τρίμηνο 2013	242.000 €	ΕΣΠΑ 2007 – 2013, Ε.Π.	4.2

	ανανέωση του στόλου καθαριότητας του Δήμου							ΕΛΛ.Α.Δ.Α.	
4	Έκδοση χάρτας δικαιωμάτων και οδηγού του δημότη	Υπηρεσία	Δήμος Λευκάδας	NEA	Γραφείο Διαφάνειας	Α' Εξάμηνο 2013	3.000 €	ΕΣΠΑ 2007-2013 (Ε.Π. Διοικητική Μεταρρύθμιση)	4.1
5	Κατάρτιση Προτύπου Συστήματος Διαδικασιών Παροχής Υπηρεσιών στους πολίτες	Υπηρεσία	Δήμος Λευκάδας	NEA	Γραφείο Διαφάνειας	Α' Εξάμηνο 2013	10.000 €	ΕΣΠΑ 2007-2013 (Ε.Π. Διοικητική Μεταρρύθμιση)	4.1
6	Προγραμματισμός και Υλοποίηση Ενεργειών Ενημέρωσης των Δημοτών για τις Υπηρεσίες του Δήμο	Υπηρεσία	Δήμος Λευκάδας	NEA	Γραφείο Διαφάνειας	Όλο το 2013	75.000 €	ΕΣΠΑ 2007-2013 (Ε.Π. Διοικητική Μεταρρύθμιση)	4.1
ΣΥΝΟΛΟ ΠΡΟΥΠΟΛΟΓΙΣΜΟΥ							430.000,00 €		

Γ. ΣΥΝΟΠΤΙΚΗ ΤΕΚΜΗΡΙΩΣΗ ΤΟΥ ΠΡΟΓΡΑΜΜΑΤΟΣ

Στο τριετές Ε.Π. του Δήμου η **Διεύθυνση Διοικητικών Υπηρεσιών** είναι αρμόδια για τον:

Άξονα 4: Βελτίωση της Διοικητικής και Οικονομικής Ικανότητας του Δήμου και των ΝΠΔΔ

Μέτρο 4.1: Εξυπηρέτηση του Πολίτη

Ειδικός Στόχος 4.1.2 Προστασία και ασφάλεια της ζωής και της περιουσίας των πολιτών

Μέτρο 4.2: Εσωτερική Οργάνωση και Ανάπτυξη Ανθρώπινου Δυναμικού

Ειδικός Στόχος 4.2.2: Συστήματα και διαδικασίες υποστήριξης των Υπηρεσιών του Δήμου

Ενδεικτικές Δράσεις που θα υλοποιήσει το εν λόγω τμήμα είναι:

- Ενίσχυση δημοτικής αστυνομίας
- Σχεδιασμός και πραγματοποίηση από το Δήμο ενημερωτικών εκδηλώσεων (ημερίδες, συνέδρια, κλπ.) με συμμετοχή της επιστημονικής κοινότητας και εκπροσώπων διαφόρων κοινωνικών ομάδων για ενημέρωση και ευαισθητοποίηση σε θέματα φυσικών καταστροφών από σεισμούς
- Προμήθεια οχημάτων για την ανανέωση του στόλου καθαριότητας του Δήμου

A. ΠΡΟΓΡΑΜΜΑ ΔΡΑΣΤΗΡΙΟΤΗΤΩΝ ΤΗΣ ΔΙΕΥΘΥΝΣΗΣ ΟΙΚΟΝΟΜΙΚΩΝ ΥΠΗΡΕΣΙΩΝ

A1. Λειτουργίες της Διεύθυνσης Οικονομικών Υπηρεσιών

Τμήματα της Διεύθυνσης	Περιγραφή λειτουργίας	Εκτιμώμενη Ποσότητα Εκροών
Τμήμα Προϋπολογισμού, Λογιστηρίου και Προμηθειών	Παρακολούθηση της εκτέλεσης των Προϋπολογισμών	Καθημερινά
	Μέριμνα για την τήρηση του συστήματος κατάρτισης των Προϋπολογισμών του Δήμου.	Καθημερινά
	Παρακολούθηση της κατάρτισης και της εξέλιξης των ταμειακών προγραμμάτων του Δήμου	Καθημερινά
	Τήρηση του συστήματος λογιστικής απεικόνισης των οικονομικών πράξεων του Δήμου	Καθημερινά
	Έκδοση λογιστικών και οικονομικών καταστάσεων που συνδέονται με το τηρούμενο λογιστικό σχέδιο	NAI
	Προετοιμασία περιοδικών οικονομικών αναφορών που σχετίζονται με την πρόοδο των προηγούμενων προγραμμάτων και έργων.	4/έτος
	Μεριμνά για την τήρηση των διαδικασιών των περιοδικών απογραφών των κάθε είδους υλικών και εξοπλισμού του Δήμου.	NAI
	Ανάθεση των προμηθειών και των συμβάσεων παροχής υπηρεσιών	Καθημερινά
	Εκπλήρωση όλων των φορολογικών και ασφαλιστικών υποχρεώσεων του Δήμου.	NAI
	Τήρηση του αρχείου των εκπροσώπων του Δήμου σε διάφορους φορείς και όργανα	Καθημερινά
Τμήμα Εσόδων, Περιουσίας και Ταμείου	Τήρηση αρχείων υπόχρεων για την καταβολή των επιμέρους ποσών που αποτελούν τακτικά έσοδα του Δήμου.	NAI
	Περιοδικός υπολογισμός του ύψους των οφειλομένων ποσών κατά κατηγορία προσόδου και υπόχρεο.	6 φορές / έτος
	Τήρηση του αναγκαίου φυσικού ταμείου στα γραφεία του Δήμου	NAI
	Παρακολούθηση και έλεγχος των υπαλλήλων άλλων υπηρεσιών του Δήμου που ασχολούνται με εισπράξεις	Καθημερινά
	Παρακολούθηση της ταμειακής ρευστότητας και προγραμματισμός των πληρωμών σε συνεργασία και με άλλες αρμόδιες υπηρεσίες.	Καθημερινά
	Έκδοση βεβαιώσεων που σχετίζονται με την είσπραξη διαφόρων τελών, δικαιωμάτων ή εισφορών.	1000/έτος
	Τήρηση αρχείων της δημοτικής ακίνητης περιουσίας σε ηλεκτρονική και φυσική μορφή	NAI
	Πρώτηση της αξιοποίησης της δημοτικής ακίνητης περιουσίας σύμφωνα με τις σχετικές αποφάσεις του Δήμου και τη διαχείριση της εκμετάλλευσής της	NAI

A2. Ενέργειες της Διεύθυνσης Οικονομικών Υπηρεσιών

A/A	Περιγραφή ενέργειας	Υπηρεσία υλοποίησης	Εμπλεκόμενες υπηρεσίες ή ΝΠ του Δήμου	Εμπλεκόμενοι φορείς (εκτός Δήμου)	Χρονο-προγραμματισμός	Προϋπολογισμός δαπανών	Κ.Α.	Άξονας Μέτρο του Ε.Π.
1	Ενέργειες προγραμματισμού για την πρόσληψη (σε συνάρτηση με το νέο καθεστώς προσλήψεων στο Δημόσιο) του αναγκαίου προσωπικού	Διεύθυνση Οικονομικών Υπηρεσιών	--	Μέχρι 31/12/2013	--	--	--	--
2.	Αποτύπωση αναγκών για προγραμματισμό δράσεων κατάρτισης	Διεύθυνση Οικονομικών Υπηρεσιών	--	Μέχρι 30/06/2013	--	--	--	--
3	Συναντήσεις Εργασίας για την καταγραφή της ακίνητης περιουσίας του Δήμου	Διεύθυνση Οικονομικών Υπηρεσιών	Διεύθυνση Τεχνικών Υπηρεσιών, Εκτελεστική Επιτροπή	Μέχρι 30/06/2013	--	--	--	--

A3. Προϋπολογισμός λειτουργικών δαπανών της Διεύθυνσης Οικονομικών Υπηρεσιών

Κ.Α. Προϋπολογισμού	Τίτλος Κωδικού	Σύνολο λειτουργικών δαπανών (σε €)
10-60	ΑΜΟΙΒΕΣ ΚΑΙ ΕΞΟΔΑ ΠΡΟΣΩΠΙΚΟΥ	350.000
10-62	ΠΑΡΟΧΕΣ ΤΡΙΤΩΝ	25.000
10-64	ΛΟΙΠΑ ΓΕΝΙΚΑ ΕΞΟΔΑ	7.000
10-66	ΔΑΠΑΝΕΣ ΠΡΟΜΗΘΕΙΕΣ ΑΝΑΛΩΣΙΜΩΝ	30.000
ΣΥΝΟΛΟ ΠΡΟΥΠΟΛΟΓΙΣΜΟΥ:		412.000 €

Β. ΠΡΟΓΡΑΜΜΑ ΕΠΕΝΔΥΣΕΩΝ ΤΗΣ ΔΙΕΥΘΥΝΣΗΣ ΟΙΚΟΝΟΜΙΚΩΝ ΥΠΗΡΕΣΙΩΝ

A/A	Περιγραφή δράσης	Είδος δράσης	Χωρο-θέτηση	Συνεχιζόμενη ή Νέα	Υπηρεσία υλοποίησης	Χρονο-προγραμματισμός	Προϋπολογισμός δαπανών	Πηγή χρημ.	Άξονας Μέτρο του Ε.Π.
1	Ανάπτυξη και βέλτιστη αξιοποίηση παραλιών	Υπηρεσία	Δήμος Λευκάδας	NEA	Διεύθυνση Οικονομικών Υπηρεσιών	Β', Γ' και Δ' Τρίμηνο 2013	176.000 €	ΕΠΑΑ 2007-2013, ΕΠΑΛ 2007-2013, Καινοτομικά εργαλεία με αξιοποίηση ιδιωτικής πρωτοβουλίας	4.3
2	Αγορά χώρων ΔΕ Λευκάδας	Ενέργεια	ΔΕ Λευκάδας	NEA	Διεύθυνση Οικονομικών Υπηρεσιών	Β', Γ' και Δ' Τρίμηνο 2013	20.000 €	Ίδιοι Πόροι	--
ΣΥΝΟΛΟ ΠΡΟΥΠΟΛΟΓΙΣΜΟΥ							196.000,00 €		

Γ. ΣΥΝΟΠΤΙΚΗ ΤΕΚΜΗΡΙΩΣΗ ΤΟΥ ΠΡΟΓΡΑΜΜΑΤΟΣ

Στο τριετές Ε.Π. του Δήμου η **Διεύθυνση Οικονομικών Υπηρεσιών** είναι αρμόδια για τον:

Άξονα 4: Βελτίωση της Διοικητικής και Οικονομικής Ικανότητας του Δήμου και των ΝΠΔΔ

Μέτρο 4.3: Οικονομική Κατάσταση Δήμου

Ειδικός Στόχος 4.3.2 Αξιοποίηση της δημοτικής περιουσίας και εναλλακτικών χρηματοδοτικών εργαλείων

Η εν λόγω διεύθυνση θα υλοποιήσει την πράξη:

- Ανάπτυξη και βέλτιστη αξιοποίηση παραλιών

A. ΠΡΟΓΡΑΜΜΑ ΔΡΑΣΤΗΡΙΟΤΗΤΩΝ ΤΗΣ ΔΙΕΥΘΥΝΣΗΣ ΤΕΧΝΙΚΩΝ ΥΠΗΡΕΣΙΩΝ

A1. Λειτουργίες της Διεύθυνσης ΤΕΧΝΙΚΩΝ ΥΠΗΡΕΣΙΩΝ

Τμήμα της Διεύθυνσης	Περιγραφή λειτουργίας	Εκτιμώμενη Ποσότητα Εκροών
Τμήμα Τεχνικών Έργων	Μελέτες συγκοινωνιακών, υδραυλικών, εξωραϊσμού δημόσιων χώρων και κτιριακών έργων	30/έτος
	Κατασκευή και συντήρηση συγκοινωνιακών, υδραυλικών, εξωραϊσμού δημόσιων χώρων και κτιριακών έργων	20/έτος
	Επίβλεψη εκτέλεσης έργων	25/έτος
	Τήρηση τεχνικών αρχείων με αναλυτικά στοιχεία των έργων που εκτελεί	Καθημερινά
Τμήμα Ηλεκτρομηχανολογικών Έργων και Συγκοινωνιών	Μελέτες για την επέκταση, συντήρηση, επισκευή και βελτίωση του δικτύου ηλεκτροφωτισμού των οδών και γενικά των υπαιθρίων χώρων του Δήμο	40/έτος
	Επέκταση, συντήρηση, επισκευή και βελτίωση του δικτύου ηλεκτροφωτισμού των οδών και γενικά των υπαιθρίων χώρων του Δήμο	30/έτος
	Εκτέλεση εργασιών απομάκρυνσης παράνομων διαφημιστικών πινακίδων.	NAI
	Εκτέλεση εργασιών σήμανσης και διαγράμμισης οδών, καθώς και τοποθέτησης και συντήρησης προστατευτικών μέσων για την ασφάλεια της κυκλοφορίας οχημάτων και πεζών.	NAI
	Χορήγηση αδειών άσκησης επαγγελμάτων	20/έτος
	Θεώρηση των Καρτών Επιθεώρησης και Επισκευών των νοικοκυριών οχημάτων.	Καθημερινά
	Καθορισμός των προδιαγραφών των στάσεων και των στεγάστρων αναμονής επιβατών των αστικών και υπεραστικών γραμμών	NAI
	Μέριμνα για την απομάκρυνση εγκαταλελειμμένων οχημάτων,	Καθημερινά
	Μέριμνα για την εκπόνηση κυκλοφοριακών μελετών.	1/έτος
	Συντήρηση, επισκευή ή βελτίωση του ηλεκτρομηχανολογικού εξοπλισμού και των κάθε είδους Η/Μ εγκαταστάσεων των Δήμου	NAI
Τμήμα Διαχείρισης και Συντήρησης Οχημάτων	Παρακολούθηση της κίνησης των οχημάτων του Δήμου, της κατανάλωσης καυσίμων και της ανάγκης περιοδικής προληπτικής τους συντήρησης.	Καθημερινά

	Τήρηση της φυσικής αποθήκης ανταλλακτικών και λοιπών υλικών που είναι αναγκαία για τη συντήρηση και την αποκατάσταση βλαβών των οχημάτων και κινητών μηχανημάτων του Δήμου.	ΝΑΙ
	Εφαρμογή προγραμμάτων προληπτικής συντήρησης των κάθε είδους οχημάτων και κινητών μηχανημάτων του Δήμου.	2/έτος
Τμήμα Ύδρευσης και Αποχέτευσης	Επίσκεψη, συντήρηση και έλεγχος καλής λειτουργίας των υδραυλικών έργων ύδρευσης, αποχέτευσης ακαθάρτων και ομβρίων και των εγκαταστάσεων επεξεργασίας πόσιμου και ακαθάρτου νερού	50/έτος
	Μέριμνα για την καταγραφή των καταναλώσεων νερού στους υδρομετρητές	Καθημερινά
	Επίβλεψη & Σύνταξη Μελετών	5/έτος
	Αποκατάσταση βλαβών δικτύου	30/έτος

A2. Ενέργειες της Διεύθυνσης ΤΕΧΝΙΚΩΝ ΥΠΗΡΕΣΙΩΝ

A/A	Περιγραφή ενέργειας	Υπηρεσία υλοποίησης	Εμπλεκόμενες υπηρεσίες ή ΝΠ του Δήμου	Εμπλεκόμενοι φορείς (εκτός Δήμου)	Χρονο-προγραμματισμός	Προϋπολογισμός δαπανών	Κ.Α.	Άξονας Μέτρο του Ε.Π.
1	Ενέργειες προγραμματισμού για την πρόσληψη (σε συνάρτηση με το νέο καθεστώς προσλήψεων στο Δημόσιο) του αναγκαίου προσωπικού	Διεύθυνση Τεχνικών Υπηρεσιών	--	Μέχρι 31/12/2013	--	--	--	--
2.	Αποτύπωση αναγκών για προγραμματισμό δράσεων κατάρτισης	Διεύθυνση Τεχνικών Υπηρεσιών	--	Μέχρι 30/06/2013	--	--	--	--

A3. Προϋπολογισμός λειτουργικών δαπανών της Διεύθυνσης ΤΕΧΝΙΚΩΝ ΥΠΗΡΕΣΙΩΝ

Κ.Α. Προϋπολογισμού	Τίτλος Κωδικού	Σύνολο λειτουργικών δαπανών (σε €)
40-60	ΑΜΟΙΒΕΣ ΚΑΙ ΕΞΟΔΑ ΠΡΟΣΩΠΙΚΟΥ	1.232.700
40-62	ΠΑΡΟΧΕΣ ΤΡΙΤΩΝ	1.457.500
40-63	ΦΟΡΟΙ - ΤΕΛΗ	1.000
40-64	ΛΟΙΠΑ ΓΕΝΙΚΑ ΕΞΟΔΑ	21.000
40-66	ΠΡΟΜΗΘΕΙΑ ΑΝΑΛΩΣΙΜΩΝ	351.000
ΣΥΝΟΛΟ ΠΡΟΥΠΟΛΟΓΙΣΜΟΥ:		3.139.500 €

Β. ΠΡΟΓΡΑΜΜΑ ΕΠΕΝΔΥΣΕΩΝ ΤΗΣ ΔΙΕΥΘΥΝΣΗΣ ΤΕΧΝΙΚΩΝ ΥΠΗΡΕΣΙΩΝ

A/A	Περιγραφή δράσης	Είδος δράσης	Χωρο-θέτηση	Συνεχιζόμενη ή Νέα	Υπηρεσία υλοποίησης	Χρονο-προγραμματισμός	Προϋπολογισμός δαπανών	Πηγή χρημ.	Άξονας Μέτρο του Ε.Π.
1	Έργα προστασίας & ανάδειξης προστατευόμενων περιοχών NATURA 2000 Νομού Λευκάδας	ΕΡΓΟ	Δήμος Λευκάδας	ΝΕΑ	Διεύθυνση Τεχνικών Υπηρεσιών	Β', Γ' και Δ' Τρίμηνο 2013	794.100 €	ΕΣΠΑ 2007-2013 (ΠΕΠ ΔΕΠΙΝ)	1.1
2	Οργάνωση των πολυσύχναστων ακτών του Δήμου Λευκάδας	ΕΡΓΟ	Δήμος Λευκάδας	ΝΕΑ	Διεύθυνση Τεχνικών Υπηρεσιών	Β', Γ' και Δ' Τρίμηνο 2013	305.000 €	ΕΣΠΑ 2007 – 2013, Ε.Π. ΕΛΛ.Α.Δ.Α.	1.1
3	Οργάνωση της παραλίας εισόδου της πόλης της Λευκάδας και αποκατάσταση χώρου ΧΑΔΑ	ΕΡΓΟ	Δημοτική Ενότητα Λευκάδας	ΝΕΑ	Διεύθυνση Τεχνικών Υπηρεσιών	Β', Γ' και Δ' Τρίμηνο 2013	5.000.000 €	ΕΣΠΑ 2007 – 2013, Ε.Π. ΕΛΛ.Α.Δ.Α.	1.1
4	Διαμόρφωση θέσεων θέας Δημοτικής Ενότητας Απολλωνίων και Καρυάς Δ.Λευκάδας	ΕΡΓΟ	Δημοτική Ενότητα Απολλωνίων	ΝΕΑ	Διεύθυνση Τεχνικών Υπηρεσιών	Β', Γ' και Δ' Τρίμηνο 2013	300.000 €	ΕΠΑΑ 2007-2013 (ΟΠΑΑΧ)	1.1

5	Διαμόρφωση θέσεων θέας Δημοτικής Ενότητας Σφακιωτών	ΕΡΓΟ	Δημοτική Ενότητα Σφακιωτών	NEA	Διεύθυνση Τεχνικών Υπηρεσιών	Β', Γ' και Δ' Τρίμηνο 2013	300.000 €	ΕΠΑΑ 2007-2013 (ΟΠΑΑΧ)	1.1
6	Διαμόρφωση-Σήμανση περιηγητικού μονοπατιού περιοχής Μέλισσα Σφακιωτών	ΕΡΓΟ	Δημοτική Ενότητα Σφακιωτών	NEA	Διεύθυνση Τεχνικών Υπηρεσιών	Β', Γ' και Δ' Τρίμηνο 2013	240.000 €	ΕΠΑΑ 2007-2013 (ΟΠΑΑΧ)	1.1
7	Συνεργασία και ανάπτυξη παράλληλων δράσεων με το εργαστήριο μετρήσεων του ΕΚΘΕ	ΕΡΓΑΣΙΑ	Δήμος Λευκάδας	NEA	Διεύθυνση Τεχνικών Υπηρεσιών	Β', Γ' και Δ' Τρίμηνο 2013	125.000 €	Ε.Π. ΕΛΛ.Α.Δ.Α., Ίδιοι Πόροι	1.1
8	Αντιμετώπιση παράκτιας διάβρωσης και απόθεσης στις Βόρειες και Δυτικές ακτές του Δήμου Λευκάδας -2η Φάση + 3η Φάση	ΕΡΓΟ	Δήμος Λευκάδας	NEA	Διεύθυνση Τεχνικών Υπηρεσιών	Β', Γ' και Δ' Τρίμηνο 2013	300.000 €	ΕΣΠΑ 2007-2013 (ΠΕΠ ΔΕΠΙΝ), Ε.Π. ΕΛΛ.Α.Δ.Α.	1.1
9	Κατάρτιση Δασικών χαρτών σε συνεργασία με το υπουργείο	ΜΕΛΕΤΗ	Δήμος Λευκάδας	NEA	Διεύθυνση Τεχνικών Υπηρεσιών	Β', Γ' και Δ' Τρίμηνο 2013	60.000 €	Ίδιοι Πόροι	1.1
10	Αξιοποίηση λιμνοθάλασσας Λευκάδας	ΕΡΓΟ	Δήμος Λευκάδας	NEA	Διεύθυνση Τεχνικών Υπηρεσιών	Β', Γ' και Δ' Τρίμηνο 2013	175.000 €	ΕΣΠΑ 2007-2013 (ΠΕΠ ΔΕΠΙΝ), Ε.Π. ΕΛΛ.Α.Δ.Α.	1.1
11	Χωροθέτηση αιγιαλού και παραλίας - περιβαλλοντικές επιπτώσεις φυτοκάλυψης προκαταρκ.	ΕΡΓΟ	Δήμος Λευκάδας	NEA	Διεύθυνση Τεχνικών Υπηρεσιών	Β', Γ' και Δ' Τρίμηνο 2013	300.000 €	ΕΣΠΑ 2007-2013 (ΠΕΠ ΔΕΠΙΝ), Ε.Π. ΕΛΛ.Α.Δ.Α.	1.1

	πεζόδρομου-ποδηλατοδρόμου Γύρας								
12	Διάνοιξη παλαιών μονοπατιών στις Δημ. Κοινότητες Καλάμου - Καστού	ΕΡΓΟ	Δημοτική Ενότητα Καλάμου / Δημ. Ενότητα Καστού	NEA	Διεύθυνση Τεχνικών Υπηρεσιών	Β' Εξάμηνο 2013	450.000 €	ΕΣΠΑ	1.1
13	Διάνοιξη, Καθαρισμός και σήμανση μονοπατιών στη Δημ. Ενότητα Απολλωνίων	ΕΡΓΟ	Δημοτική Ενότητα Απολλωνίων	NEA	Διεύθυνση Τεχνικών Υπηρεσιών	Β', Γ' και Δ' Τρίμηνο 2013	70.000 €	ΣΑΤΑ *	1.1
14	Διάνοιξη, Καθαρισμός και σήμανση μονοπατιών στη Δημ. Ενότητα Σφακιωτών	ΕΡΓΑΣΙΑ	Δημοτική Ενότητα Σφακιωτών	NEA	Διεύθυνση Τεχνικών Υπηρεσιών	Β' και Γ' Τρίμηνο 2013	40.000 €	ΣΑΤΑ *	1.1
15	Διάνοιξη, Καθαρισμός και σήμανση μονοπατιών στη Δημ. Ενότητα Λευκάδας	ΕΡΓΑΣΙΑ	Δημοτική Ενότητα Λευκάδας	NEA	Διεύθυνση Τεχνικών Υπηρεσιών	Β' και Γ' Τρίμηνο 2013	40.000 €	ΣΑΤΑ *	1.1
16	Οργάνωση παραλιών υψηλής επισκεψιμότητας στη Δημοτική Ενότητα Λευκάδας	ΕΡΓΑΣΙΑ	Δημοτική Ενότητα Λευκάδας	NEA	Διεύθυνση Τεχνικών Υπηρεσιών	Β' και Γ' Τρίμηνο 2013	70.000 €	ΣΑΤΑ *	1.1
17	Αξιοποίηση και αποκατάσταση του φυσικού περιβάλλοντος Δημοτικής Ενότητας Λευκάδας	ΕΡΓΑΣΙΑ	Δημοτική Ενότητα Λευκάδας	NEA	Διεύθυνση Τεχνικών Υπηρεσιών	Β', Γ' και Δ' Τρίμηνο 2013	9.000 €	ΣΑΤΑ *	1.1
18	Αξιοποίηση και αποκατάσταση του	ΕΡΓΑΣΙΑ	Δημοτική Ενότητα	NEA	Διεύθυνση Τεχνικών	Β', Γ' και Δ' Τρίμηνο 2013	9.000 €	ΣΑΤΑ *	1.1

	φυσικού περιβάλλοντος Δημοτικής Ενότητας Απολλωνίων		Απολλωνίων		Υπηρεσιών				
19	Αξιοποίηση και αποκατάσταση του φυσικού περιβάλλοντος Δημοτικής Ενότητας Ελλομένου	ΕΡΓΑΣΙΑ	Δημοτική Ενότητα Ελλομένου	NEA	Διεύθυνση Τεχνικών Υπηρεσιών	Β', Γ' και Δ' Τρίμηνο 2013	45.000 €	ΣΑΤΑ *	1.1
20	Αξιοποίηση και αποκατάσταση του φυσικού περιβάλλοντος Δημοτικής Ενότητας Καρυάς	ΕΡΓΑΣΙΑ	Δημοτική Ενότητα Καρυάς	NEA	Διεύθυνση Τεχνικών Υπηρεσιών	Β' και Γ' Τρίμηνο 2013	15.000 €	ΣΑΤΑ *	1.1
21	Αξιοποίηση και αποκατάσταση του φυσικού περιβάλλοντος Δημοτικής Ενότητας Σφακιωτών	ΕΡΓΑΣΙΑ	Δημοτική Ενότητα Σφακιωτών	NEA	Διεύθυνση Τεχνικών Υπηρεσιών	Β' και Γ' Τρίμηνο 2013	30.000 €	ΣΑΤΑ *	1.1
22	Αξιοποίηση και αποκατάσταση του φυσικού περιβάλλοντος Δημοτικής Ενότητας Καλάμου	ΕΡΓΑΣΙΑ	Δημοτική Ενότητα Καλάμου	NEA	Διεύθυνση Τεχνικών Υπηρεσιών	Β' και Γ' Τρίμηνο 2013	15.000 €	ΣΑΤΑ *	1.1
23	Αξιοποίηση και αποκατάσταση του φυσικού περιβάλλοντος Δημοτικής Ενότητας Καστού	ΕΡΓΑΣΙΑ	Δημοτική Ενότητα Καστού	NEA	Διεύθυνση Τεχνικών Υπηρεσιών	Β' και Γ' Τρίμηνο 2013	15.000 €	ΣΑΤΑ *	1.1
24	Μελέτη Εκπόνησης Γενικού Πολεοδομικού Σχεδίου και ΣΧΟΟΑΠ Δήμου Λευκάδας	ΜΕΛΕΤΗ	Δήμος Λευκάδας	NEA	Διεύθυνση Τεχνικών Υπηρεσιών	Β', Γ' και Δ' Τρίμηνο 2013	600.000 €	ΕΣΠΑ 2007-2013 (ΠΕΠ ΔΕΠΙΝ), Ε.Π. ΕΛΛ.Α.Δ.Α.	1.1

25	Ολοκλήρωση Σχεδίου Πόλης Νυδρίου - Περιγιαλίου	ΜΕΛΕΤΗ	Δημοτική Ενότητα Ελλομένου	NEA	Διεύθυνση Τεχνικών Υπηρεσιών	Β', Γ' και Δ' Τρίμηνο 2013	300.000 €	ΣΑΤΑ *	1.1
26	Ανάπλαση κοινοχρήστων χώρων Δημοτικής Ενότητας Απολλωνίων	ΕΡΓΟ	Δημοτική Ενότητα Απολλωνίων	NEA	Διεύθυνση Τεχνικών Υπηρεσιών	Β', Γ' και Δ' Τρίμηνο 2013	1.000.000 €	ΕΠΑΑ 2007-2013 (ΟΠΑΑΧ)	1.1
27	Ανάπλαση κοινοχρήστων χώρων Δημοτικής Ενότητας Σφακιωτών	ΕΡΓΟ	Δημοτική Ενότητα Σφακιωτών	NEA	Διεύθυνση Τεχνικών Υπηρεσιών	Β', Γ' και Δ' Τρίμηνο 2013	1.000.000 €	ΕΠΑΑ 2007-2013 (ΟΠΑΑΧ)	1.1
28	Συνεργασία με την ΚΕΔ για την επικαιροποίηση της χάραξης αιγιαλού και παραλιών	ΜΕΛΕΤΗ	Δήμος Λευκάδας	NEA	Διεύθυνση Τεχνικών Υπηρεσιών	Α, Β' και Γ' Τρίμηνο 2013	50.000 €	Ε.Π. ΕΛΛ.Α.Δ.Α., Ίδιοι Πόροι	1.1
29	Αποκατάσταση κτιρίων στον χερσαίο χώρο των αλυκών Αλεξάνδρου	ΕΡΓΟ	Δημοτική Ενότητα Λευκάδας	NEA	Διεύθυνση Τεχνικών Υπηρεσιών	Β', Γ' και Δ' Τρίμηνο 2013	115.000 €	Leader	1.1
30	Μελέτη τροποποίησης του εγκεκριμένου Ρυμοτομικού σχεδιασμού οικισμών Επισκόπου - Νικιάνας - Σωτήρω	ΜΕΛΕΤΗ	Δημοτική Ενότητα Λευκάδας	ΣΥΝΕΧΙΖΟΜΕΝΗ	Διεύθυνση Τεχνικών Υπηρεσιών	Α' και Β' Τρίμηνο 2013	59.000 €	Εισφορές	1.1
31	Ανάπλαση και Ανάδειξη περιβάλλοντα χώρου Αλυκών Αλεξάνδρου	ΕΡΓΟ	Δημοτική Ενότητα Λευκάδας	NEA	Διεύθυνση Τεχνικών Υπηρεσιών	Α', Β', Γ' και Δ' Τρίμηνο 2013	53.000 €	Leader	1.1
32	Διαμόρφωση περιβάλλοντα χώρου ιερού Ναού Αγίας Παρασκευής	ΕΡΓΟ	Δημοτική Ενότητα Απολλωνίων	NEA	Διεύθυνση Τεχνικών Υπηρεσιών	Β', Γ' και Δ' Τρίμηνο 2013	144.000 €	ΕΣΠΑ 2007-2013 (ΠΕΠ ΔΕΠΙΝ), Ε.Π. ΕΛΛ.Α.Δ.Α.	1.1

	Τοπ. Κοινότητας Αγ. Ηλία								
33	Ανάπλαση περιβάλλοντος χώρου πλατείας Καλάμου	ΕΡΓΟ	Δημοτική Ενότητα Καλάμου	ΣΥΝΕΧΙΖΟΜΕΝΗ	Διεύθυνση Τεχνικών Υπηρεσιών	Όλο το 2013	120.000 €	Leader	1.1
34	Εργασίες συντήρησης και επισκευής δικτύου ηλεκτροφωτισμού στον Κάλαμο και στην Καστό	ΕΡΓΑΣΙΑ	Δημοτική Ενότητα Καλάμου	ΣΥΝΕΧΙΖΟΜΕΝΗ	Διεύθυνση Τεχνικών Υπηρεσιών	Όλο το 2013	5.904 €	ΣΑΤΑ *, Ίδιοι πόροι	1.1
35	Συμπληρωματικά έργα αποκατάστασης πλακόστρωτου και διευθέτηση ομβρίων στον πεζόδρομο Αγίου Νικήτα	ΕΡΓΟ	Δημοτική Ενότητα Λευκάδας	ΣΥΝΕΧΙΖΟΜΕΝΗ	Διεύθυνση Τεχνικών Υπηρεσιών	Α' Εξάμηνο 2013	12.100 €	ΣΑΤΑ *, Ίδιοι πόροι	1.1
36	Κατασκευή οστεοφυλακίου δημοτικού νεκροταφείου Λευκάδας	ΕΡΓΟ	Δημοτική Ενότητα Λευκάδας	ΣΥΝΕΧΙΖΟΜΕΝΗ	Διεύθυνση Τεχνικών Υπηρεσιών	Α',Β' και Γ' Τρίμηνο 2013	45.125 €	ΣΑΤΑ *, Ίδιοι Πόροι	1.1
37	Συντήρηση και ανακατασκευή της παιδικής χαράς Καστού	ΕΡΓΟ	Δημοτική Ενότητα Καστού	ΣΥΝΕΧΙΖΟΜΕΝΗ	Διεύθυνση Τεχνικών Υπηρεσιών	Α' Εξάμηνο 2013	7.215 €	ΣΑΤΑ *, Ίδιοι πόροι	1.1
38	Ανάπλαση Δημοτικής Έκτασης στο κέντρο του οικισμού Καρυάς	ΕΡΓΟ	Δημοτική Ενότητα Καρυάς	ΣΥΝΕΧΙΖΟΜΕΝΗ	Διεύθυνση Τεχνικών Υπηρεσιών	Όλο το 2013	206.857 €	ΘΗΣΕΑΣ	1.1
39	Ανάπλαση παραλίας Αϊ Γιάννη και προστασίας των πρανών	ΕΡΓΟ	Δημοτική Ενότητα Λευκάδας	ΝΕΑ	Διεύθυνση Τεχνικών Υπηρεσιών	Όλο το 2013	300.000 €	ΕΣΠΑ 2007-2013 (ΔΕΠΙΝ), Ε.Π. ΕΛΛ.Α.Δ.Α., Jessica, Ιδιωτικές Επενδύσεις	1.1
40	Ανάπλαση και ανάδειξη του	ΕΡΓΟ	Δημοτική Ενότητα	ΝΕΑ	Διεύθυνση Τεχνικών	Όλο το 2013	500.000 €	ΕΣΠΑ 2007-2013 (ΔΕΠΙΝ),	1.1

	παραδοσιακού χαρακτήρα των οικισμών Κατούνας-Αλεξάνδρου-Κολουβάτων		Λευκάδας		Υπηρεσιών			Ε.Π. ΕΛΛ.Α.Δ.Α., Jessica, Ιδιωτικές Επενδύσεις	
41	Μελέτη διαμόρφωσης και σταθεροποίησης πρανών δρόμου πρόσβασης και παραλίας Γυαλού Σκάλα Τσουκαλάδων	ΜΕΛΕΤΗ	Δημοτική Ενότητα Λευκάδας	NEA	Διεύθυνση Τεχνικών Υπηρεσιών	Όλο το 2013	200.000 €	ΣΑΤΑ *	1.1
42	Μελέτη κτηματογράφησης ρυμοτομούμενων ιδιοκτησιών ΓΤμήμα Φιλοσόφων	ΜΕΛΕΤΗ	Δημοτική Ενότητα Λευκάδας	NEA	Διεύθυνση Τεχνικών Υπηρεσιών	Όλο το 2013	20.000 €	ΣΑΤΑ *, Ίδιοι πόροι	1.1
43	Μελέτη ειδικών παρεμβάσεων στο ιστορικό Κέντρο	ΜΕΛΕΤΗ	Δημοτική Ενότητα Λευκάδας	NEA	Διεύθυνση Τεχνικών Υπηρεσιών	Όλο το 2013	45.000 €	ΣΑΤΑ *, Ίδιοι πόροι	1.1
44	Μελέτη ανάπλασης και ανάδειξης οικισμών Λευκάδας	ΜΕΛΕΤΗ	Δήμος Λευκάδας	NEA	Διεύθυνση Τεχνικών Υπηρεσιών	Όλο το 2013	50.000 €	ΣΑΤΑ *, Ίδιοι πόροι	1.1
45	Ανάπλαση πλατειών, παιδικών χαρών και κοινόχρηστων χώρων Δημοτικής Ενότητας Λευκάδας	ΕΡΓΟ	Δημοτική Ενότητα Λευκάδας	NEA	Διεύθυνση Τεχνικών Υπηρεσιών	Β', Γ' και Δ' Τρίμηνο 2013	45.000 €	ΣΑΤΑ *	1.1
46	Ανάπλαση πλατειών, παιδικών χαρών και κοινόχρηστων χώρων Δημοτικής Ενότητας Απολλωνίων	ΕΡΓΟ	Δημοτική Ενότητα Απολλωνίων	NEA	Διεύθυνση Τεχνικών Υπηρεσιών	Β', Γ' και Δ' Τρίμηνο 2013	130.000 €	ΣΑΤΑ *	1.1
47	Ανάπλαση πλατειών, παιδικών	ΕΡΓΟ	Δημοτική Ενότητα	NEA	Διεύθυνση Τεχνικών	Β', Γ' και Δ' Τρίμηνο 2013	64.000 €	ΣΑΤΑ *	1.1

	χαρών και κοινόχρηστων χώρων Δημοτικής Ενότητας Ελλομένου		Ελλομένου		Υπηρεσιών				
48	Ανάπλαση πλατειών, παιδικών χαρών και κοινόχρηστων χώρων Δημοτικής Ενότητας Καρυάς	ΕΡΓΟ	Δημοτική Ενότητα Καρυάς	NEA	Διεύθυνση Τεχνικών Υπηρεσιών	Β', Γ' και Δ' Τρίμηνο 2013	21.000 €	ΣΑΤΑ *	1.1
49	Ανάπλαση πλατειών, παιδικών χαρών και κοινόχρηστων χώρων Δημοτικής Ενότητας Σφακιωτών	ΕΡΓΟ	Δημοτική Ενότητα Σφακιωτών	NEA	Διεύθυνση Τεχνικών Υπηρεσιών	Β', Γ' και Δ' Τρίμηνο 2013	43.000 €	ΣΑΤΑ *	1.1
50	Ανάπλαση πλατειών, παιδικών χαρών και κοινόχρηστων χώρων Δημοτικής Ενότητας Καλάμου	ΕΡΓΟ	Δημοτική Ενότητα Καλάμου	NEA	Διεύθυνση Τεχνικών Υπηρεσιών	Β', Γ' και Δ' Τρίμηνο 2013	21.000 €	ΣΑΤΑ *	1.1
51	Ανάπλαση πλατειών, παιδικών χαρών και κοινόχρηστων χώρων Δημοτικής Ενότητας Καστού	ΕΡΓΟ	Δημοτική Ενότητα Καστού	NEA	Διεύθυνση Τεχνικών Υπηρεσιών	Β', Γ' και Δ' Τρίμηνο 2013	21.000 €	ΣΑΤΑ *	1.1
52	Πεζοδρομήσεις, πλακοστρώσεις και ηλεκτροφωτισμός κοινόχρηστων χώρων στη Δημοτική Ενότητα Λευκάδας	ΕΡΓΟ	Δημοτική Ενότητα Λευκάδας	NEA	Διεύθυνση Τεχνικών Υπηρεσιών	Β', Γ' και Δ' Τρίμηνο 2013	90.000 €	ΣΑΤΑ *	1.1
53	Πεζοδρομήσεις, πλακοστρώσεις και ηλεκτροφωτισμός	ΕΡΓΟ	Δημοτική Ενότητα Απολλωνίων	NEA	Διεύθυνση Τεχνικών Υπηρεσιών	Β', Γ' και Δ' Τρίμηνο 2013	90.000 €	ΣΑΤΑ *	1.1

	κοινόχρηστων χώρων στη Δημοτική Ενότητα Απολλωνίων								
54	Πεζοδρομήσεις, πλακοστρώσεις και ηλεκτροφωτισμός κοινόχρηστων χώρων στη Δημοτική Ενότητα Ελλομένου	ΕΡΓΟ	Δημοτική Ενότητα Ελλομένου	NEA	Διεύθυνση Τεχνικών Υπηρεσιών	Β', Γ' και Δ' Τρίμηνο 2013	45.000 €	ΣΑΤΑ *	1.1
55	Πεζοδρομήσεις, πλακοστρώσεις και ηλεκτροφωτισμός κοινόχρηστων χώρων στη Δημοτική Ενότητα Καρυάς	ΕΡΓΟ	Δημοτική Ενότητα Καρυάς	NEA	Διεύθυνση Τεχνικών Υπηρεσιών	Β', Γ' και Δ' Τρίμηνο 2013	15.000 €	ΣΑΤΑ *	1.1
56	Πεζοδρομήσεις, πλακοστρώσεις και ηλεκτροφωτισμός κοινόχρηστων χώρων στη Δημοτική Ενότητα Σφακιωτών	ΕΡΓΟ	Δημοτική Ενότητα Σφακιωτών	NEA	Διεύθυνση Τεχνικών Υπηρεσιών	Β', Γ' και Δ' Τρίμηνο 2013	30.000 €	ΣΑΤΑ *	1.1
57	Πεζοδρομήσεις, πλακοστρώσεις και ηλεκτροφωτισμός κοινόχρηστων χώρων στη Δημοτική Ενότητα Καλάμου	ΕΡΓΟ	Δημοτική Ενότητα Καλάμου	NEA	Διεύθυνση Τεχνικών Υπηρεσιών	Β', Γ' και Δ' Τρίμηνο 2013	15.000 €	ΣΑΤΑ *	1.1
58	Πεζοδρομήσεις, πλακοστρώσεις και ηλεκτροφωτισμός κοινόχρηστων χώρων στη Δημοτική Ενότητα Καστού	ΕΡΓΟ	Δημοτική Ενότητα Καστού	NEA	Διεύθυνση Τεχνικών Υπηρεσιών	Β', Γ' και Δ' Τρίμηνο 2013	15.000 €	ΣΑΤΑ *	1.1
59	Ανακαίνιση	ΕΡΓΟ	Δημοτική	NEA	Διεύθυνση	Β', Γ' και Δ'	180.000 €	LEADER	1.1

	παραδοσιακών και άλλων δημοτικών κτιρίων στη Δημοτική Ενότητα Λευκάδας		Ενότητα Λευκάδας		Τεχνικών Υπηρεσιών	Τρίμηνο 2013			
60	Ανακαίνιση παραδοσιακών και άλλων δημοτικών κτιρίων στη Δημοτική Ενότητα Απολλωνίων	ΕΡΓΟ	Δημοτική Ενότητα Απολλωνίων	NEA	Διεύθυνση Τεχνικών Υπηρεσιών	Β', Γ' και Δ' Τρίμηνο 2013	180.000 €	LEADER	1.1
61	Ανακαίνιση παραδοσιακών και άλλων δημοτικών κτιρίων στη Δημοτική Ενότητα Ελλομένου	ΕΡΓΟ	Δημοτική Ενότητα Ελλομένου	NEA	Διεύθυνση Τεχνικών Υπηρεσιών	Β', Γ' και Δ' Τρίμηνο 2013	90.000 €	LEADER	1.1
62	Ανακαίνιση παραδοσιακών και άλλων δημοτικών κτιρίων στη Δημοτική Ενότητα Καρυάς	ΕΡΓΟ	Δημοτική Ενότητα Καρυάς	NEA	Διεύθυνση Τεχνικών Υπηρεσιών	Β', Γ' και Δ' Τρίμηνο 2013	30.000 €	LEADER	1.1
63	Ανακαίνιση παραδοσιακών και άλλων δημοτικών κτιρίων στη Δημοτική Ενότητα Σφακιωτών	ΕΡΓΟ	Δημοτική Ενότητα Σφακιωτών	NEA	Διεύθυνση Τεχνικών Υπηρεσιών	Β', Γ' και Δ' Τρίμηνο 2013	60.000 €	LEADER	1.1
64	Ανακαίνιση παραδοσιακών και άλλων δημοτικών κτιρίων στη Δημοτική Ενότητα Καλάμου	ΕΡΓΟ	Δημοτική Ενότητα Καλάμου	NEA	Διεύθυνση Τεχνικών Υπηρεσιών	Β', Γ' και Δ' Τρίμηνο 2013	30.000 €	LEADER	1.1
65	Ανακαίνιση παραδοσιακών και άλλων δημοτικών κτιρίων στη Δημοτική Ενότητα	ΕΡΓΟ	Δημοτική Ενότητα Καστού	NEA	Διεύθυνση Τεχνικών Υπηρεσιών	Β', Γ' και Δ' Τρίμηνο 2013	30.000 €	LEADER	1.1

	Καστού								
66	Διαμόρφωση και επέκταση χώρων κοινωνικής εξυπηρέτησης στη Δημοτική Ενότητα Λευκάδας	ΕΡΓΟ	Δημοτική Ενότητα Λευκάδας	NEA	Διεύθυνση Τεχνικών Υπηρεσιών	Β', Γ' και Δ' Τρίμηνο 2013	39.000 €	ΣΑΤΑ *	1.1
67	Διαμόρφωση και επέκταση χώρων κοινωνικής εξυπηρέτησης στη Δημοτική Ενότητα Απολλωνίων	ΕΡΓΟ	Δημοτική Ενότητα Απολλωνίων	NEA	Διεύθυνση Τεχνικών Υπηρεσιών	Β', Γ' και Δ' Τρίμηνο 2013	39.000 €	ΣΑΤΑ *	1.1
68	Διαμόρφωση και επέκταση χώρων κοινωνικής εξυπηρέτησης στη Δημοτική Ενότητα Ελλομένου	ΕΡΓΟ	Δημοτική Ενότητα Ελλομένου	NEA	Διεύθυνση Τεχνικών Υπηρεσιών	Β', Γ' και Δ' Τρίμηνο 2013	19.500 €	ΣΑΤΑ *	1.1
69	Διαμόρφωση και επέκταση χώρων κοινωνικής εξυπηρέτησης στη Δημοτική Ενότητα Καρυάς	ΕΡΓΟ	Δημοτική Ενότητα Καρυάς	NEA	Διεύθυνση Τεχνικών Υπηρεσιών	Β', Γ' και Δ' Τρίμηνο 2013	6.500 €	ΣΑΤΑ *	1.1
70	Διαμόρφωση και επέκταση χώρων κοινωνικής εξυπηρέτησης στη Δημοτική Ενότητα Σφακιωτών	ΕΡΓΟ	Δημοτική Ενότητα Σφακιωτών	NEA	Διεύθυνση Τεχνικών Υπηρεσιών	Β', Γ' και Δ' Τρίμηνο 2013	13.000 €	ΣΑΤΑ *	1.1
71	Διαμόρφωση και επέκταση χώρων κοινωνικής εξυπηρέτησης στη Δημοτική Ενότητα Καλάμου	ΕΡΓΟ	Δημοτική Ενότητα Καλάμου	NEA	Διεύθυνση Τεχνικών Υπηρεσιών	Β', Γ' και Δ' Τρίμηνο 2013	6.500 €	ΣΑΤΑ *	1.1
72	Διαμόρφωση και επέκταση χώρων κοινωνικής	ΕΡΓΟ	Δημοτική Ενότητα Καστού	NEA	Διεύθυνση Τεχνικών Υπηρεσιών	Β', Γ' και Δ' Τρίμηνο 2013	6.500 €	ΣΑΤΑ *	1.1

	εξυπηρέτησης στη Δημοτική Ενότητα Καστού								
73	Κατασκευή περιφερειακής οδού πόλης Λευκάδας	ΕΡΓΟ	Δήμος Λευκάδας	ΝΕΑ	Διεύθυνση Τεχνικών Υπηρεσιών	Όλο το 2013	2.500.000 €	ΕΣΠΑ 2007-2013 (ΠΕΠ ΔΕΠΙΝ)	1.2
74	Διανοίξεις, διαπλατύνσεις και ασφαλοστρώσεις δρόμων εντός σχεδίου πόλεως Λευκάδας	ΕΡΓΟ - ΜΕΛΕΤΗ	Δήμος Λευκάδας	ΝΕΑ	Διεύθυνση Τεχνικών Υπηρεσιών	Όλο το 2013	500.000 €	Εισφορές	1.2
75	Αποπεράτωση περιμετρικού δρόμου Αλυκών	ΕΡΓΟ	Δήμος Λευκάδας	ΝΕΑ	Διεύθυνση Τεχνικών Υπηρεσιών	Όλο το 2013	180.000 €	ΕΣΠΑ 2007 – 2013, Ε.Π. ΕΛΛ.Α.Δ.Α.	1.2
76	Αποπεράτωση ασφαλτόστρωσης δρόμου Καλάμου - Πόρτο Λεόνε	ΕΡΓΟ	Δημοτική Ενότητα Καλάμου	ΝΕΑ	Διεύθυνση Τεχνικών Υπηρεσιών	Όλο το 2013	1.000.000 €	ΕΣΠΑ 2007-2013 (ΠΕΠ ΔΕΠΙΝ), Ε.Π. ΕΛΛ.Α.Δ.Α.	1.2
77	Ανάπλαση - πεζοδρόμηση κεντρικού δρόμου Νυδρίου και προσόψεων κεντρικού δρόμου και παραλίας Νυδρίου	ΕΡΓΟ	Δημοτική Ενότητα Ελλομένου	ΣΥΝΕΧΙΖΟΜΕΝΗ	Διεύθυνση Τεχνικών Υπηρεσιών	Όλο το 2013	1.700.000 €	ΕΣΠΑ 2007-2013 (ΠΕΠ ΔΕΠΙΝ), Ε.Π. ΕΛΛ.Α.Δ.Α.	1.2
78	Αποκατάσταση ζημιών από θεομηνίες οδών προσβασιμότητας προς αθλητικές εγκαταστάσεις της πόλης Λευκάδας	ΕΡΓΟ	Δημοτική Ενότητα Λευκάδας	ΣΥΝΕΧΙΖΟΜΕΝΗ	Διεύθυνση Τεχνικών Υπηρεσιών	Α' Εξάμηνο 2013	111.110 €	Υπ. Εσωτερικών	1.2
79	Αποκατάσταση ζημιών του δρόμου προς αθλητικό κέντρο Δήμου Λευκάδας	ΕΡΓΟ	Δήμος Λευκάδας	ΣΥΝΕΧΙΖΟΜΕΝΗ	Διεύθυνση Τεχνικών Υπηρεσιών	Α' Εξάμηνο 2013	96.121 €	Υπ. Εσωτερικών – ΣΑΤΑ *, Ίδιοι πόροι Δήμου	1.2
80	Μελέτη επισκευής	ΜΕΛΕΤΗ	Δήμος	ΣΥΝΕΧΙΖΟΜΕΝΗ	Διεύθυνση	Όλο το 2013	49.519 €	ΣΑΤΑ *	1.2

	αγροτικού δρόμου στο Πόρτο - Κατσίκι		Λευκάδας		Τεχνικών Υπηρεσιών				
81	Έργα οδοποιίας Δ.Δ. Αλεξάνδρου	ΕΡΓΟ	Δημοτική Ενότητα Λευκάδας	ΣΥΝΕΧΙΖΟΜΕΝΗ	Διεύθυνση Τεχνικών Υπηρεσιών	Όλο το 2013	74.048 €	ΘΗΣΕΑΣ	1.2
82	Ασφαλτόστρωση Δημοτικού δρόμου Χαραδιάτικων	ΕΡΓΟ	Δημοτική Ενότητα Ελλομένου	ΣΥΝΕΧΙΖΟΜΕΝΗ	Διεύθυνση Τεχνικών Υπηρεσιών	Α' Εξάμηνο 2013	12.100 €	ΣΑΤΑ *, Ίδιοι πόροι	1.2
83	Συντήρηση περιφερειακής οδού από εκκλησία προς οικία Τσίντα	ΕΡΓΟ	Δήμος Λευκάδας	ΝΕΑ	Διεύθυνση Τεχνικών Υπηρεσιών	Α' Εξάμηνο 2013	7.217 €	ΣΑΤΑ *, Ίδιοι Πόροι	1.2
84	Διαμόρφωση - διαπλάτυνση - αντιστήριξη και αποκατάσταση μανδρών των δρόμων εντός του οικισμού της Καστού	ΕΡΓΟ	Δημοτική Ενότητα Καστού	ΣΥΝΕΧΙΖΟΜΕΝΗ	Διεύθυνση Τεχνικών Υπηρεσιών	Όλο το 2013	150.000 €	ΣΑΤΑ *, Ίδιοι Πόροι	1.2
85	Βελτίωση Δημοτικών δρόμων Καρυάς	ΕΡΓΟ	Δημοτική Ενότητα Καρυάς	ΣΥΝΕΧΙΖΟΜΕΝΗ	Διεύθυνση Τεχνικών Υπηρεσιών	Α' Εξάμηνο 2013	24.091 €	ΣΑΤΑ *, Έκτακτα Ειδικευμένα, Ίδιοι Πόροι	1.2
86	Διανοίξεις δρόμων σχεδίου πόλης Τ.Κ. Αλεξάνδρου	ΕΡΓΟ	Δημοτική Ενότητα Λευκάδας	ΝΕΑ	Διεύθυνση Τεχνικών Υπηρεσιών	Όλο το 2013	200.000 €	Εισφορές	1.2
87	Δημιουργία κυκλοφοριακού πάρκου	ΕΡΓΟ	Δήμος Λευκάδας	ΝΕΑ	Διεύθυνση Τεχνικών Υπηρεσιών	Β', Γ' και Δ' Τρίμηνο 2013	300.000 €	ΕΣΠΑ 2007-2013 (ΠΕΠ ΔΕΠΙΝ), Ε.Π. ΕΛΛ.Α.Δ.Α.	1.2
88	Βελτίωση/ ολοκλήρωση οδοσήμανσης	ΕΡΓΟ	Δήμος Λευκάδας	ΝΕΑ	Διεύθυνση Τεχνικών Υπηρεσιών	Β', Γ' και Δ' Τρίμηνο 2013	50.000 €	Εισφορές	1.2
89	Διορθωτικές παρεμβάσεις των πράξεων εφαρμογής του Δήμου Λευκάδας	ΜΕΛΕΤΗ	Δήμος Λευκάδας	ΝΕΑ	Διεύθυνση Τεχνικών Υπηρεσιών	Α' Εξάμηνο 2013	20.000 €	Ίδιοι Πόροι / Εισφορές	1.2
90	Συντήρηση, βελτίωση, διάνοιξη,	ΕΡΓΟ	Δημοτική Ενότητα	ΝΕΑ	Διεύθυνση Τεχνικών	Β', Γ' και Δ' Τρίμηνο 2013	75.000 €	ΣΑΤΑ *	1.2

	επέκταση και διαπλάτυνση δικτύου αγροτικής οδοποιίας στη Δημοτική Ενότητα Λευκάδας		Λευκάδας		Υπηρεσιών				
91	Συντήρηση, βελτίωση, διάνοιξη, επέκταση και διαπλάτυνση δικτύου αγροτικής οδοποιίας στη Δημοτική Ενότητα Απολλωνίων	ΕΡΓΟ	Δημοτική Ενότητα Απολλωνίων	NEA	Διεύθυνση Τεχνικών Υπηρεσιών	Β', Γ' και Δ' Τρίμηνο 2013	75.000 €	ΣΑΤΑ *	1.2
92	Συντήρηση, βελτίωση, διάνοιξη, επέκταση και διαπλάτυνση δικτύου αγροτικής οδοποιίας στη Δημοτική Ενότητα Ελλομένου	ΕΡΓΟ	Δημοτική Ενότητα Ελλομένου	NEA	Διεύθυνση Τεχνικών Υπηρεσιών	Β', Γ' και Δ' Τρίμηνο 2013	37.500 €	ΣΑΤΑ *	1.2
93	Συντήρηση, βελτίωση, διάνοιξη, επέκταση και διαπλάτυνση δικτύου αγροτικής οδοποιίας στη Δημοτική Ενότητα Καρυάς	ΕΡΓΟ	Δημοτική Ενότητα Καρυάς	NEA	Διεύθυνση Τεχνικών Υπηρεσιών	Β', Γ' και Δ' Τρίμηνο 2013	12.500 €	ΣΑΤΑ *	1.2
94	Συντήρηση, βελτίωση, διάνοιξη, επέκταση και διαπλάτυνση δικτύου αγροτικής οδοποιίας στη Δημοτική Ενότητα Σφακιωτών	ΕΡΓΟ	Δημοτική Ενότητα Σφακιωτών	NEA	Διεύθυνση Τεχνικών Υπηρεσιών	Β', Γ' και Δ' Τρίμηνο 2013	25.000 €	ΣΑΤΑ *	1.2
95	Συντήρηση, βελτίωση, διάνοιξη,	ΕΡΓΟ	Δημοτική Ενότητα	NEA	Διεύθυνση Τεχνικών	Β', Γ' και Δ' Τρίμηνο 2013	12.500 €	ΣΑΤΑ *	1.2

	επέκταση και διαπλάτυνση δικτύου αγροτικής οδοποιίας στη Δημοτική Ενότητα Καλάμου		Καλάμου		Υπηρεσιών				
96	Συντήρηση, βελτίωση, διάνοιξη, επέκταση και διαπλάτυνση δικτύου αγροτικής οδοποιίας στη Δημοτική Ενότητα Καστού	ΕΡΓΟ	Δημοτική Ενότητα Καστού	NEA	Διεύθυνση Τεχνικών Υπηρεσιών	Β', Γ' και Δ' Τρίμηνο 2013	12.500 €	ΣΑΤΑ *	1.2
97	Συντήρηση, διάνοιξη, διαπλάτυνση, τσιμεντόστρωση, ασφαλτόστρωση και πλακόστρωση δικτύου δημοτικής οδοποιίας στη Δημοτική Ενότητα Λευκάδας	ΕΡΓΟ	Δημοτική Ενότητα Λευκάδας	NEA	Διεύθυνση Τεχνικών Υπηρεσιών	Β', Γ' και Δ' Τρίμηνο 2013	75.000 €	ΣΑΤΑ *	1.2
98	Συντήρηση, διάνοιξη, διαπλάτυνση, τσιμεντόστρωση, ασφαλτόστρωση και πλακόστρωση δικτύου δημοτικής οδοποιίας στη Δημοτική Ενότητα Απολλωνίων	ΕΡΓΟ	Δημοτική Ενότητα Απολλωνίων	NEA	Διεύθυνση Τεχνικών Υπηρεσιών	Β', Γ' και Δ' Τρίμηνο 2013	75.000 €	ΣΑΤΑ *	1.2
99	Συντήρηση, διάνοιξη, διαπλάτυνση, τσιμεντόστρωση, ασφαλτόστρωση και πλακόστρωση	ΕΡΓΟ	Δημοτική Ενότητα Ελλομένου	NEA	Διεύθυνση Τεχνικών Υπηρεσιών	Β', Γ' και Δ' Τρίμηνο 2013	37.500 €	ΣΑΤΑ *	1.2

	δικτύου δημοτικής οδοποιίας στη Δημοτική Ενότητα Ελλομένου								
100	Συντήρηση, διάνοιξη, διαπλάτυνση, τσιμεντόστρωση, ασφαλτόστρωση και πλακόστρωση δικτύου δημοτικής οδοποιίας στη Δημοτική Ενότητα Καρυάς	ΕΡΓΟ	Δημοτική Ενότητα Καρυάς	NEA	Διεύθυνση Τεχνικών Υπηρεσιών	Β', Γ' και Δ' Τρίμηνο 2013	12.500 €	ΣΑΤΑ *	1.2
101	Συντήρηση, διάνοιξη, διαπλάτυνση, τσιμεντόστρωση, ασφαλτόστρωση και πλακόστρωση δικτύου δημοτικής οδοποιίας στη Δημοτική Ενότητα Σφακιωτών	ΕΡΓΟ	Δημοτική Ενότητα Σφακιωτών	NEA	Διεύθυνση Τεχνικών Υπηρεσιών	Β', Γ' και Δ' Τρίμηνο 2013	25.000 €	ΣΑΤΑ *	1.2
102	Αποκατάσταση Δημοτικών Δρόμων Καλάμου	ΕΡΓΟ	Δημοτική Ενότητα Καλάμου	NEA	Διεύθυνση Τεχνικών Υπηρεσιών	Β', Γ' και Δ' Τρίμηνο 2013	35.000 €	ΕΣΠΑ	1.2
103	Αποκατάσταση Δημοτικών Δρόμων Καστού	ΕΡΓΟ	Δημοτική Ενότητα Καστού	NEA	Διεύθυνση Τεχνικών Υπηρεσιών	Β', Γ' και Δ' Τρίμηνο 2013	35.000 €	ΕΣΠΑ	1.2
104	Τοιχεία, αντιστήριξη και λοιπά συνοδά έργα στη Δημοτική Ενότητα Λευκάδας	ΕΡΓΟ	Δημοτική Ενότητα Λευκάδας	NEA	Διεύθυνση Τεχνικών Υπηρεσιών	Β', Γ' και Δ' Τρίμηνο 2013	75.000 €	ΣΑΤΑ *	1.2
105	Τοιχεία, αντιστήριξη και λοιπά συνοδά έργα στη Δημοτική Ενότητα Απολλωνίων	ΕΡΓΟ	Δημοτική Ενότητα Απολλωνίων	NEA	Διεύθυνση Τεχνικών Υπηρεσιών	Β', Γ' και Δ' Τρίμηνο 2013	75.000 €	ΣΑΤΑ *	1.2
106	Τοιχεία, αντιστήριξη	ΕΡΓΟ	Δημοτική	NEA	Διεύθυνση	Β', Γ' και Δ'	37.500 €	ΣΑΤΑ *	1.2

	και λοιπά συνοδά έργα στη Δημοτική Ενότητα Ελλομένου		Ενότητα Ελλομένου		Τεχνικών Υπηρεσιών	Τρίμηνο 2013			
107	Τοιχεία, αντιστήριξη και λοιπά συνοδά έργα στη Δημοτική Ενότητα Καρυάς	ΕΡΓΟ	Δημοτική Ενότητα Καρυάς	NEA	Διεύθυνση Τεχνικών Υπηρεσιών	Β', Γ' και Δ' Τρίμηνο 2013	12.500 €	ΣΑΤΑ *	1.2
108	Τοιχεία, αντιστήριξη και λοιπά συνοδά έργα στη Δημοτική Ενότητα Σφακιωτών	ΕΡΓΟ	Δημοτική Ενότητα Σφακιωτών	NEA	Διεύθυνση Τεχνικών Υπηρεσιών	Β', Γ' και Δ' Τρίμηνο 2013	25.000 €	ΣΑΤΑ *	1.2
109	Τοιχεία, αντιστήριξη και λοιπά συνοδά έργα στη Δημοτική Ενότητα Καλάμου	ΕΡΓΟ	Δημοτική Ενότητα Καλάμου	NEA	Διεύθυνση Τεχνικών Υπηρεσιών	Β', Γ' και Δ' Τρίμηνο 2013	12.500 €	ΣΑΤΑ *	1.2
110	Τοιχεία, αντιστήριξη και λοιπά συνοδά έργα στη Δημοτική Ενότητα Καστού	ΕΡΓΟ	Δημοτική Ενότητα Καστού	NEA	Διεύθυνση Τεχνικών Υπηρεσιών	Β', Γ' και Δ' Τρίμηνο 2013	12.500 €	ΣΑΤΑ *	1.2
111	Δημιουργία χώρου στάθμευσης τροχόσπιτων σε επιλεγμένες περιοχές	ΕΡΓΟ	Δήμος Λευκάδας	NEA	Διεύθυνση Τεχνικών Υπηρεσιών	Β' και Γ' Τρίμηνο 2013	50.000 €	Ίδιοι Πόροι	1.2
112	Περιαστικοί ποδηλατόδρομοι Λευκάδας	ΕΡΓΟ	Δήμος Λευκάδας	NEA	Διεύθυνση Τεχνικών Υπηρεσιών	Β', Γ' και Δ' Τρίμηνο 2013	300.000 €	ΕΣΠΑ 2007 – 2013, Ε.Π. ΕΛΛ.Α.Δ.Α.	1.2
113	Ολοκλήρωση εργασιών για το χώρο στάθμευσης αυτοκινήτων του κληροδοτήματος στη Δημ. Ενότητα Λευκάδας	ΕΡΓΑΣΙΑ	Δημοτική Ενότητα Λευκάδας	NEA	Διεύθυνση Τεχνικών Υπηρεσιών	Β' Τρίμηνο 2013	15.000 €	ΣΑΤΑ *	1.2
114	Δημιουργία χώρου πάρκινγκ στη Δημ. Ενότητα Σφακιωτών	ΕΡΓΟ	Δημοτική Ενότητα Σφακιωτών	NEA	Διεύθυνση Τεχνικών Υπηρεσιών	Β' Τρίμηνο 2013	15.000 €	ΣΑΤΑ *	1.2
115	Επισκευή Πάρκινγκ	ΕΡΓΑΣΙΑ	Δημοτική	NEA	Διεύθυνση	Β' Τρίμηνο	10.000 €	ΣΑΤΑ *	1.2

	στα Σύββota		Ενότητα Απολλωνίων		Τεχνικών Υπηρεσιών	2013			
116	Αποπεράτωση κυκλοφοριακής μελέτης πόλης Λευκάδας	ΜΕΛΕΤΗ	Δημοτική Ενότητα Λευκάδας	ΝΕΑ	Διεύθυνση Τεχνικών Υπηρεσιών	Β' και Γ' Τρίμηνο 2013	20.000 €	ΣΑΤΑ *	1.2
117	Συνεργασία με όμορους Δήμους για την ανάπτυξη του αεροδρομίου του Ακτίου	ΕΡΓΑΣΙΑ	Δήμος Λευκάδας	ΝΕΑ	Διεύθυνση Τεχνικών Υπηρεσιών	Β' και Γ' Τρίμηνο 2013	100.000 €	Ίδιοι Πόροι	1.2
118	Αγκυροβόλιο τουριστικών σκαφών Βασιλικής Λευκάδας	ΕΡΓΟ	Δημοτική Ενότητα Απολλωνίων	ΝΕΑ	Διεύθυνση Τεχνικών Υπηρεσιών	Όλο το 2013	8.500.000 €	ΕΣΠΑ 2007- 2013 (ΔΕΠΙΝ)	1.2
119	Επέκταση λιμανιού Λυγιάς	ΕΡΓΟ	Δημοτική Ενότητα Λευκάδας	ΝΕΑ	Διεύθυνση Τεχνικών Υπηρεσιών	Όλο το 2013	2.000.000 €	ΕΣΠΑ 2007 - 2013, Ε.Π. ΕΛΛ.Α.Δ.Α.	1.2
120	Κατασκευή καταφυγίου τουριστικών σκαφών Συββότων	ΕΡΓΟ	Δημοτική Ενότητα Απολλωνίων	ΝΕΑ	Διεύθυνση Τεχνικών Υπηρεσιών	Β', Γ' και Δ' Τρίμηνο 2013	4.000.000 €	ΕΣΠΑ	1.2
121	Αποκατάσταση κρηπιδώματος εσωτερικού Λιμανιού Καστού	ΕΡΓΟ	Δημοτική Ενότητα Καστού	ΝΕΑ	Διεύθυνση Τεχνικών Υπηρεσιών	Β', Γ' και Δ' Τρίμηνο 2013	400.000 €	ΕΣΠΑ	1.2
122	Ανάπλαση Λιμανιού Νικιάνας.	ΕΡΓΟ	Δημοτική Ενότητα Λευκάδας	ΝΕΑ	Διεύθυνση Τεχνικών Υπηρεσιών	Β', Γ' και Δ' Τρίμηνο 2013	3.000.000 €	ΕΣΠΑ	1.2
123	Κατασκευή Λιμενοβραχίονα στην περιοχή Αλυκές Καρυωτών	ΕΡΓΟ	Δημοτική Ενότητα Λευκάδας	ΝΕΑ	Διεύθυνση Τεχνικών Υπηρεσιών	Β', Γ' και Δ' Τρίμηνο 2013	250.000 €	ΕΣΠΑ	1.2
124	Κατασκευή πλωτών προβλητών στο λιμάνι Λυγιάς	ΕΡΓΟ	Δημοτική Ενότητα Λευκάδας	ΝΕΑ	Διεύθυνση Τεχνικών Υπηρεσιών	Β', Γ' και Δ' Τρίμηνο 2013	1.000.000 €	ΕΣΠΑ	1.2
125	Κατασκευή λιμενοβραχίονα 100 μ. στο λιμάνι Λυγιάς.	ΕΡΓΟ	Δημοτική Ενότητα Λευκάδας	ΝΕΑ	Διεύθυνση Τεχνικών Υπηρεσιών	Β', Γ' και Δ' Τρίμηνο 2013	2.000.000 €	ΕΣΠΑ	1.2
126	Κατασκευή	ΕΡΓΟ	Δημοτική	ΝΕΑ	Διεύθυνση	Β', Γ' και Δ'	100.000 €	ΕΣΠΑ	1.2

	γλύστρας στις Αλυκές		Ενότητα Λευκάδας		Τεχνικών Υπηρεσιών	Τρίμηνο 2013			
127	Βελτίωση και επέκτασης λειτουργικότητας αλιευτικών καταφυγίων στη Δημοτική Ενότητα Ελλομένου	ΕΡΓΟ	Δημοτική Ενότητα Ελλομένου	ΝΕΑ	Διεύθυνση Τεχνικών Υπηρεσιών	Όλο το 2013	2.000.000	ΕΠΑΛ	1.2
128	Αποκατάσταση ΧΑΔΑ Δήμου Λευκάδας	ΕΡΓΟ	Δήμος Λευκάδας	ΝΕΑ	Διεύθυνση Τεχνικών Υπηρεσιών	Όλο το 2013	3.542.474 €	ΕΣΠΑ 2007-2013 (ΕΠΠΕΡΑΑ)	1.3
129	Κατασκευή ΣΜΑ Δήμου Λευκάδας	ΕΡΓΟ	Δήμος Λευκάδας	ΝΕΑ	Διεύθυνση Τεχνικών Υπηρεσιών	Όλο το 2013	1.898.591 €	ΕΣΠΑ 2007 – 2013, Ε.Π. ΕΛΛ.Α.Δ.Α.	1.3
130	Κατασκευή Εγκατάστασης μηχανικής και βιολογικής επεξεργασίας αστικών αποβλήτων Ν. Λευκάδας στον αποκατεστημένο ΧΑΔΑ Δ. Λευκάδας στη θέση Αλυκές	ΕΡΓΟ	Δημοτική Ενότητα Λευκάδας	ΝΕΑ	Διεύθυνση Τεχνικών Υπηρεσιών	Β', Γ' και Δ' Τρίμηνο 2013	6.260.479 €	ΕΣΠΑ 2007 – 2013, Ε.Π. ΕΛΛ.Α.Δ.Α.	1.3
131	Μονάδα Βιολογικού Καθαρισμού στην Περιοχή Συββότων	ΕΡΓΟ	Δημοτική Ενότητα Απολλωνίων	ΝΕΑ	Διεύθυνση Τεχνικών Υπηρεσιών	Β', Γ' και Δ' Τρίμηνο 2013	1.800.000 €	ΕΣΠΑ 2007 – 2013, Ε.Π. ΕΛΛ.Α.Δ.Α.	1.3
132	Μελέτη και Δημιουργία Μονάδας Βιολογικού Καθαρισμού στις πρώην Κοινότητες Καλάμου και Καστού	ΕΡΓΟ - ΜΕΛΕΤΗ	Δημοτική Ενότητα Καλάμου	ΝΕΑ	Διεύθυνση Τεχνικών Υπηρεσιών	Β', Γ' και Δ' Τρίμηνο 2013	2.500.000 €	ΕΣΠΑ 2007 – 2013, Ε.Π. ΕΛΛ.Α.Δ.Α.	1.3
133	Εργασίες καθαρισμού και συλλογής	ΕΡΓΑΣΙΑ	Δημοτική Ενότητα Καλάμου	ΣΥΝΕΧΙΖΟΜΕΝΗ	Διεύθυνση Τεχνικών Υπηρεσιών	Όλο το 2013	11.218 €	ΣΑΤΑ *, Ίδιοι πόροι	1.3

	απορριμάτων δρόμων και κοινόχρηστων χώρων Δ.Κ. Καλάμου								
134	Εργασίες καθαρισμού και συλλογής απορριμάτων δρόμων και κοινόχρηστων χώρων Δ.Κ. Καστού	ΕΡΓΑΣΙΑ	Δημοτική Ενότητα Καστού	ΣΥΝΕΧΙΖΟΜΕΝΗ	Διεύθυνση Τεχνικών Υπηρεσιών	Όλο το 2013	8.562 €	ΣΑΤΑ *, Ίδιοι πόροι	1.3
135	Δειγματοληψία, μικροβιολογικός και χημικός έλεγχος πόσιμου νερού και λυμάτων βιολογικών καθαρισμών Δήμου Λευκάδας	ΕΡΓΑΣΙΑ	Δήμος Λευκάδας	ΣΥΝΕΧΙΖΟΜΕΝΗ	Διεύθυνση Τεχνικών Υπηρεσιών	Όλο το 2013	24.354 €	ΣΑΤΑ *, Ίδιοι πόροι	1.3
136	Εκπόνηση μελέτης σκοπιμότητας για τη δημιουργία υποδομών ανακύκλωσης στο Δήμο και κατάρτιση σχεδίου δράσης που θα αφορά μεταξύ άλλων σε ενημέρωση δημοτών για τα οφέλη της ανακύκλωσης και τη δημιουργία υποδομών συλλογής / διαλογής ανακυκλούμενων απορριμμάτων	ΜΕΛΕΤΗ	Δήμος Λευκάδας	ΝΕΑ	Διεύθυνση Τεχνικών Υπηρεσιών	Όλο το 2013	55.000 €	ΕΣΠΑ 2007 – 2013, Ε.Π. ΕΛΛ.Α.Δ.Α.	1.3
137	Δημιουργία Δικτύων Αποχέτευσης και	ΕΡΓΟ	Δημοτική Ενότητα	ΝΕΑ	Διεύθυνση Τεχνικών	Β', Γ' και Δ' Τρίμηνο 2013	4.000.000 €	ΕΣΠΑ	1.3

	Μονάδας Βιολογικού Καθαρισμού στους πρώην Δήμους Σφακιωτών και Καρυάς		Σφακιωτών		Υπηρεσιών				
138	Σύστημα υπεδάφιας διάθεσης λυμάτων	ΕΡΓΟ	Δημοτική Ενότητα Καστού	NEA	Διεύθυνση Τεχνικών Υπηρεσιών	Β', Γ' και Δ' Τρίμηνο 2013	2.000.000 €	ΕΣΠΑ	1.3
139	Αποκατάσταση ΧΑΔΑ Καλάμου και Καστού	ΕΡΓΟ	Δημοτική Ενότητα Καλάμου / Δημοτική Ενότητα Καστού	NEA	Διεύθυνση Τεχνικών Υπηρεσιών	Β' και Γ' Τρίμηνο 2013	571.967,94 €	ΕΣΠΑ	1.3
140	Δίκτυο Αποχέτευσης από την Πόντη προς Άγιο Πέτρο και σύνδεση με Βιολογικό	ΕΡΓΟ	Δημοτική Ενότητα Απολλωνίων	NEA	Διεύθυνση Τεχνικών Υπηρεσιών	Β', Γ' και Δ' Τρίμηνο 2013	3.000.000 €	ΕΣΠΑ	1.3
141	Προμήθεια και Εγκατάσταση Συστήματος Τηλεμετρίας και ελέγχου διαρροών στο δίκτυο Ύδρευσης του Δήμου Λευκάδας	ΕΡΓΟ	Δήμος Λευκάδας	NEA	Διεύθυνση Τεχνικών Υπηρεσιών	Όλο το 2013	3.188.887 €	ΕΣΠΑ 2007-2013 (ΕΠΠΕΡΑΑ)	1.3
142	Βελτίωση δικτύου ύδρευσης ΔΕ Ελλομένου	ΕΡΓΟ	Δημοτική Ενότητα Ελλομένου	NEA	Διεύθυνση Τεχνικών Υπηρεσιών	Όλο το 2013	428.400 €	ΕΣΠΑ 2007 – 2013, Ε.Π. ΕΛΛ.Α.Δ.Α.	1.3
143	Έργα Διαχείρισης Ύδρευσης Δήμου Λευκάδας	ΕΡΓΟ	Δήμος Λευκάδας	NEA	Διεύθυνση Τεχνικών Υπηρεσιών	Όλο το 2013	2.300.000 €	ΕΣΠΑ 2007-2013 (ΕΠΠΕΡΑΑ)	1.3
144	Ενίσχυση Ύδρευσης νήσων Καλάμου-Καστού με υποθαλάσσιο αγωγό	ΕΡΓΟ	Δημοτική Ενότητα Καλάμου	NEA	Διεύθυνση Τεχνικών Υπηρεσιών	Όλο το 2013	460.000 €	ΕΣΠΑ 2007 – 2013, Ε.Π. ΕΛΛ.Α.Δ.Α.	1.3
145	Αποχέτευση ακαθάρτων στις	ΕΡΓΟ	Δήμος Λευκάδας	NEA	Διεύθυνση Τεχνικών	Όλο το 2013	9.179.000 €	ΕΣΠΑ 2007-2013	1.3

	9επεκτάσεις του σχεδίου πόλης Λευκάδας και έργα διάθεσης επεξεργασμένων λυμάτων από την ΕΕΛ				Υπηρεσιών			(ΕΠΠΕΡΑΑ)	
146	Ολοκλήρωση αποχ/σης Νικιάνας - Επισκόπου-Σωτήρω-Κεραμειδάκι-Λυγιάς	ΕΡΓΟ	Δημοτική Ενότητα Λευκάδας	ΝΕΑ	Διεύθυνση Τεχνικών Υπηρεσιών	Όλο το 2013	5.000.000 €	ΕΣΠΑ 2007 – 2013, Ε.Π. ΕΛΛ.Α.Δ.Α.	1.3
147	Αποχέτευση Ομβρίων υδάτων πόλης Λευκάδας	ΕΡΓΟ	Δημοτική Ενότητα Λευκάδας	ΝΕΑ	Διεύθυνση Τεχνικών Υπηρεσιών	Όλο το 2013	5.000.000 €	ΕΣΠΑ 2007 – 2013, Ε.Π. ΕΛΛ.Α.Δ.Α.	1.3
148	Βελτίωση και εκσυγχρονισμός ομβροδεξαμενών Δήμου Λευκάδας	ΕΡΓΟ	Δήμος Λευκάδας	ΝΕΑ	Διεύθυνση Τεχνικών Υπηρεσιών	Β', Γ' και Δ' Τρίμηνο 2013	300.000 €	ΕΠΑΑ 2007-2013 (ΟΠΑΑΧ)	1.3
149	Υδρευση περιοχών σχεδίου πόλης Επέκτασης Λευκάδας	ΕΡΓΟ	Δήμος Λευκάδας	ΝΕΑ	Διεύθυνση Τεχνικών Υπηρεσιών	Όλο το 2013	6.000.000 €	ΕΣΠΑ 2007 – 2013, Ε.Π. ΕΛΛ.Α.Δ.Α.	1.3
150	Επέκταση δικτύου Υδρευσης από Σύρβο προς Χορτάτα	ΕΡΓΟ	Δημοτική Ενότητα Απολλωνίων	ΝΕΑ	Διεύθυνση Τεχνικών Υπηρεσιών	Όλο το 2013	1.200.000 €	ΕΣΠΑ 2007 – 2013, Ε.Π. ΕΛΛ.Α.Δ.Α.	1.3
151	Σύνδεση αποχέτευσης νέων λαϊκών πολυκατοικιών στην περιοχή Περιβόλια	ΕΡΓΟ	Δημοτική Ενότητα Λευκάδας	ΣΥΝΕΧΙΖΟΜΕΝΗ	Διεύθυνση Τεχνικών Υπηρεσιών	Α' Εξάμηνο 2013	366.901 €	ΕΣΠΑ 2007-2013 (ΠΕΠ ΔΕΠΙΝ), Ίδιοι πόροι, ΣΑΤΑ *	1.3
152	Επισκευή αναδευτήρων δεξαμενής αποφοσφώρησης ΒΙΟΚΑ. Λευκάδας	ΕΡΓΑΣΙΑ	Δήμος Λευκάδας	ΣΥΝΕΧΙΖΟΜΕΝΗ	Διεύθυνση Τεχνικών Υπηρεσιών	Α' Εξάμηνο 2013	12.582 €	ΣΑΤΑ *, Ίδιοι πόροι	1.3
153	Αποχέτευση Καρυωτών - Β'	ΕΡΓΟ	Δημοτική Ενότητα	ΣΥΝΕΧΙΖΟΜΕΝΗ	Διεύθυνση Τεχνικών	Α',Β' και Γ' Τρίμηνο 2013	154.320 €	ΘΗΣΕΑΣ	1.3

	Φάση		Λευκάδας		Υπηρεσιών				
154	Αποχέτευση ομβρίων από την εκκλησία Αγ. Τριάδας έως το λιμάνι Καλάμου	ΕΡΓΟ	Δημοτική Ενότητα Καλάμου	ΣΥΝΕΧΙΖΟΜΕΝΗ	Διεύθυνση Τεχνικών Υπηρεσιών	Β', Γ' και Δ' Τρίμηνο 2013	38.808 €	ΘΗΣΕΑΣ	1.3
155	Αποχέτευση παραλιακών οικισμών στο Δήμο Ελλομένου (με 6 Υποέργα)	ΕΡΓΟ	Δημοτική Ενότητα Ελλομένου	ΣΥΝΕΧΙΖΟΜΕΝΗ	Διεύθυνση Τεχνικών Υπηρεσιών	Όλο το 2013	8.320.826 €	ΕΣΠΑ 2007-2013 (ΕΠΠΕΡΑΑ)	1.3
156	Αποχέτευση Φρυνίου - Καλλιγωνίου - Απόλπαινας - Τσουκαλάδων περιοχής Δήμου Λευκάδας	ΕΡΓΟ	Δημοτική Ενότητα Λευκάδας	ΣΥΝΕΧΙΖΟΜΕΝΗ	Διεύθυνση Τεχνικών Υπηρεσιών	Όλο το 2013	203.279 €	ΘΗΣΕΑΣ	1.3
157	Αντικατάσταση δικτύων Ύδρευσης στα Δ.Δ. Χορτάτων, Σύβοτα και Σύβρος	ΕΡΓΟ	Δημοτική Ενότητα Απολλωνίων	ΣΥΝΕΧΙΖΟΜΕΝΗ	Διεύθυνση Τεχνικών Υπηρεσιών	Β', Γ' και Δ' Τρίμηνο 2013	58.740 €	ΣΑΤΑ *, Ίδιοι πόροι	1.3
158	Ύδρευση οικισμών Κατωχωρίου, Βαυκερής, Νεοχωρίου, Πόρου, Πλατυστόμων, Φτερμού, Χαραδιάικων και Αλάτρου	ΕΡΓΟ	Δημοτική Ενότητα Ελλομένου	ΣΥΝΕΧΙΖΟΜΕΝΗ	Διεύθυνση Τεχνικών Υπηρεσιών	Β', Γ' και Δ' Τρίμηνο 2013	70.141 €	ΘΗΣΕΑΣ	1.3
159	Εργασίες συντήρησης, επισκευής και ελέγχου δικτύου ύδρευσης Καστού	ΕΡΓΟ	Δημοτική Ενότητα Καστού	ΣΥΝΕΧΙΖΟΜΕΝΗ	Διεύθυνση Τεχνικών Υπηρεσιών	Β' και Γ' Τρίμηνο 2013	14.022 €	Ίδιοι Πόροι	1.3
160	Εργασίες συντήρησης, επισκευής και ελέγχου δικτύου ύδρευσης Καλάμου	ΕΡΓΟ	Δημοτική Ενότητα Καλάμου	ΣΥΝΕΧΙΖΟΜΕΝΗ	Διεύθυνση Τεχνικών Υπηρεσιών	Β' και Γ' Τρίμηνο 2013	14.022 €	Ίδιοι Πόροι	1.3

161	Επέκταση αποχέτευσης δικτύου στην εντός σχεδίου πόλης περιοχής Δ.Κ. Βασιλικής στην περιοχή της Πόντη και στην είσοδο της Δ.Κ. Βασιλικής	ΕΡΓΟ	Δημοτική Ενότητα Απολλωνίων	ΝΕΑ	Διεύθυνση Τεχνικών Υπηρεσιών	Β', Γ' και Δ' Τρίμηνο 2013	1.800.000 €	ΕΣΠΑ 2007 – 2013, Ε.Π. ΕΛΛ.Α.Δ.Α.	1.3
162	Μελέτη για την ορθολογική διαχείριση και αξιοποίηση των υδάτινων πόρων του Δήμου Λευκάδας	ΜΕΛΕΤΗ	Δήμος Λευκάδας	ΝΕΑ	Διεύθυνση Τεχνικών Υπηρεσιών	Β', Γ' και Δ' Τρίμηνο 2013	25.000 €	Ίδιοι Πόροι	1.3
163	Επέκταση του υπάρχοντος δικτύου ύδρευσης και αποχέτευσης στη Δημοτική Ενότητα Λευκάδας	ΕΡΓΟ	Δημοτική Ενότητα Λευκάδας	ΝΕΑ	Διεύθυνση Τεχνικών Υπηρεσιών	Β', Γ' και Δ' Τρίμηνο 2013	840.000 €	ΣΑΤΑ *	1.3
164	Επέκταση του υπάρχοντος δικτύου ύδρευσης και αποχέτευσης στη Δημοτική Ενότητα Απολλωνίων	ΕΡΓΟ	Δημοτική Ενότητα Απολλωνίων	ΝΕΑ	Διεύθυνση Τεχνικών Υπηρεσιών	Β', Γ' και Δ' Τρίμηνο 2013	840.000 €	ΣΑΤΑ *	1.3
165	Επέκταση δικτύου αποχέτευσης στη Δημοτική Ενότητα Ελλομένου προς Ρούσα – Δεσίμι - Γέμι	ΕΡΓΟ	Δημοτική Ενότητα Ελλομένου	ΝΕΑ	Διεύθυνση Τεχνικών Υπηρεσιών	Β', Γ' και Δ' Τρίμηνο 2013	420.000 €	ΣΑΤΑ *	1.3
166	Επέκταση του υπάρχοντος δικτύου ύδρευσης και αποχέτευσης στη Δημοτική Ενότητα Καρυάς	ΕΡΓΟ	Δημοτική Ενότητα Καρυάς	ΝΕΑ	Διεύθυνση Τεχνικών Υπηρεσιών	Β', Γ' και Δ' Τρίμηνο 2013	140.000 €	ΣΑΤΑ *	1.3

167	Επέκταση του υπάρχοντος δικτύου ύδρευσης και αποχέτευσης στη Δημοτική Ενότητα Σφακιωτών	ΕΡΓΟ	Δημοτική Ενότητα Σφακιωτών	NEA	Διεύθυνση Τεχνικών Υπηρεσιών	Β', Γ' και Δ' Τρίμηνο 2013	280.000 €	ΣΑΤΑ *	1.3
168	Επέκταση του υπάρχοντος δικτύου ύδρευσης και αποχέτευσης στη Δημοτική Ενότητα Καλάμου	ΕΡΓΟ	Δημοτική Ενότητα Καλάμου	NEA	Διεύθυνση Τεχνικών Υπηρεσιών	Β', Γ' και Δ' Τρίμηνο 2013	140.000 €	ΣΑΤΑ *	1.3
169	Επέκταση του υπάρχοντος δικτύου ύδρευσης και αποχέτευσης στη Δημοτική Ενότητα Καστού	ΕΡΓΟ	Δημοτική Ενότητα Καστού	NEA	Διεύθυνση Τεχνικών Υπηρεσιών	Β', Γ' και Δ' Τρίμηνο 2013	140.000 €	ΣΑΤΑ *	1.3
170	Επισκευή-Συντήρηση και λειτουργία αντλιοστασίων αποχέτευσης και μονάδων Βιολογικού Καθαρισμού Λευκάδας, Αγίου Νικήτα και Βασιλικής	ΕΡΓΟ	Δήμος Λευκάδας	NEA	Διεύθυνση Τεχνικών Υπηρεσιών	Β', Γ' και Δ' Τρίμηνο 2013	210.000 €	ΣΑΤΑ * / Ίδιοι Πόροι	1.3
171	Επισκευή - Συντήρηση και λειτουργία αντλιοστασίων και δεξαμενών ύδρευσης	ΕΡΓΟ	Δήμος Λευκάδας	NEA	Διεύθυνση Τεχνικών Υπηρεσιών	Β', Γ' και Δ' Τρίμηνο 2013	140.000 €	ΣΑΤΑ * / Ίδιοι Πόροι	1.3
172	Εργασίες Αποκατάστασης βλαβών δικτύων ύδρευσης δήμου Λευκάδας	ΕΡΓΑΣΙΑ	Δήμος Λευκάδας	NEA	Διεύθυνση Τεχνικών Υπηρεσιών	Όλο το 2013	100.000 €	ΣΑΤΑ * / Ίδιοι Πόροι	1.3

173	Μελέτη μέτρησης και χαρτογράφησης του αιολικού δυναμικού στην Λευκάδα	ΜΕΛΕΤΗ	Δήμος Λευκάδας	NEA	Διεύθυνση Τεχνικών Υπηρεσιών	Β' και Γ' Τρίμηνο 2013	15.000 €	Ίδιοι Πόροι	1.4
174	Τοποθέτηση φωτοβολταϊκών στα αντλιοστάσια και σε δημόσια κτίρια	ΕΡΓΟ	Δήμος Λευκάδας	NEA	Διεύθυνση Τεχνικών Υπηρεσιών	Β' και Γ' Τρίμηνο 2013	450.000 €	ΕΣΠΑ 2007-2013 (ΕΠΠΕΡΑΑ)	1.4
175	Πρόγραμμα ενημέρωσης της κοινής γνώμης αναφορικά με την εγκατάσταση ΑΠΕ	Υπηρεσία	Δήμος Λευκάδας	NEA	Διεύθυνση Τεχνικών Υπηρεσιών	Β', Γ' και Δ' Τρίμηνο 2013	10.000 €	Ίδιοι Πόροι	1.4
176	Συντήρηση, αναβάθμιση και επέκταση υποδομών πρόνοιας, μέριμνας και κοινωνικής φροντίδα στη Δημοτική Ενότητα Λευκάδας	ΕΡΓΟ	Δημοτική Ενότητα Λευκάδας	NEA	Διεύθυνση Τεχνικών Υπηρεσιών	Β', Γ' και Δ' Τρίμηνο 2013	102.000 €	ΣΑΤΑ * / Ίδιοι Πόροι	2.1
177	Συντήρηση, αναβάθμιση και επέκταση υποδομών πρόνοιας, μέριμνας και κοινωνικής φροντίδα στη Δημοτική Ενότητα Απολλωνίων	ΕΡΓΟ	Δημοτική Ενότητα Απολλωνίων	NEA	Διεύθυνση Τεχνικών Υπηρεσιών	Β', Γ' και Δ' Τρίμηνο 2013	102.000 €	ΣΑΤΑ * / Ίδιοι Πόροι	2.1
178	Συντήρηση, αναβάθμιση και επέκταση υποδομών πρόνοιας, μέριμνας και κοινωνικής φροντίδα στη	ΕΡΓΟ	Δημοτική Ενότητα Ελλομένου	NEA	Διεύθυνση Τεχνικών Υπηρεσιών	Β', Γ' και Δ' Τρίμηνο 2013	51.000 €	ΣΑΤΑ * / Ίδιοι Πόροι	2.1

	Δημοτική Ενότητα Ελλομένου								
179	Συντήρηση, αναβάθμιση και επέκταση υποδομών πρόνοιας, μέριμνας και κοινωνικής φροντίδα στη Δημοτική Ενότητα Καρυάς	ΕΡΓΟ	Δημοτική Ενότητα Καρυάς	ΝΕΑ	Διεύθυνση Τεχνικών Υπηρεσιών	Β', Γ' και Δ' Τρίμηνο 2013	17.000 €	ΣΑΤΑ * / Ίδιοι Πόροι	2.1
180	Συντήρηση, αναβάθμιση και επέκταση υποδομών πρόνοιας, μέριμνας και κοινωνικής φροντίδα στη Δημοτική Ενότητα Σφακιωτών	ΕΡΓΟ	Δημοτική Ενότητα Σφακιωτών	ΝΕΑ	Διεύθυνση Τεχνικών Υπηρεσιών	Β', Γ' και Δ' Τρίμηνο 2013	34.000 €	ΣΑΤΑ * / Ίδιοι Πόροι	2.1
181	Συντήρηση, αναβάθμιση και επέκταση υποδομών πρόνοιας, μέριμνας και κοινωνικής φροντίδα στη Δημοτική Ενότητα Καλάμου	ΕΡΓΟ	Δημοτική Ενότητα Καλάμου	ΝΕΑ	Διεύθυνση Τεχνικών Υπηρεσιών	Β', Γ' και Δ' Τρίμηνο 2013	17.000 €	ΣΑΤΑ * / Ίδιοι Πόροι	2.1
182	Συντήρηση, αναβάθμιση και επέκταση υποδομών πρόνοιας, μέριμνας και κοινωνικής φροντίδα στη Δημοτική Ενότητα Καστού	ΕΡΓΟ	Δημοτική Ενότητα Καστού	ΝΕΑ	Διεύθυνση Τεχνικών Υπηρεσιών	Β', Γ' και Δ' Τρίμηνο 2013	17.000 €	ΣΑΤΑ * / Ίδιοι Πόροι	2.1
183	Βελτίωση λειτουργικότητας	ΕΡΓΟ	Δήμος Λευκάδας	ΣΥΝΕΧΙΖΟΜΕΝΗ	Διεύθυνση Τεχνικών	Β', Γ' και Δ' Τρίμηνο 2013	278.784 €	ΕΑΣ, ΟΣΚ (ή καθολικός	2.2

	υφιστάμενων σχολικών στεγών				Υπηρεσιών			διάδοχος αυτού), ΣΑΤΑ *	
184	Συντήρηση υφιστάμενων σχολικών μονάδων στη Δημοτική Ενότητα Λευκάδας	ΕΡΓΑΣΙΑ	Δημοτική Ενότητα Λευκάδας	NEA	Διεύθυνση Τεχνικών Υπηρεσιών	Όλο το 2013	60.000 €	ΟΣΚ (διάδοχη κατάσταση) / ΣΑΤΑ *	2.2
185	Συντήρηση υφιστάμενων σχολικών μονάδων στη Δημοτική Ενότητα Απολλωνίων	ΕΡΓΑΣΙΑ	Δημοτική Ενότητα Απολλωνίων	NEA	Διεύθυνση Τεχνικών Υπηρεσιών	Όλο το 2013	60.000 €	ΟΣΚ (διάδοχη κατάσταση) / ΣΑΤΑ *	2.2
186	Συντήρηση υφιστάμενων σχολικών μονάδων στη Δημοτική Ενότητα Ελλομένου	ΕΡΓΑΣΙΑ	Δημοτική Ενότητα Ελλομένου	NEA	Διεύθυνση Τεχνικών Υπηρεσιών	Όλο το 2013	30.000 €	ΟΣΚ (διάδοχη κατάσταση) / ΣΑΤΑ *	2.2
187	Συντήρηση υφιστάμενων σχολικών μονάδων στη Δημοτική Ενότητα Καρυάς	ΕΡΓΑΣΙΑ	Δημοτική Ενότητα Καρυάς	NEA	Διεύθυνση Τεχνικών Υπηρεσιών	Όλο το 2013	10.000 €	ΟΣΚ (διάδοχη κατάσταση) / ΣΑΤΑ *	2.2
188	Συντήρηση υφιστάμενων σχολικών μονάδων στη Δημοτική Ενότητα Σφακιωτών	ΕΡΓΑΣΙΑ	Δημοτική Ενότητα Σφακιωτών	NEA	Διεύθυνση Τεχνικών Υπηρεσιών	Όλο το 2013	20.000 €	ΟΣΚ (διάδοχη κατάσταση) / ΣΑΤΑ *	2.2
189	Συντήρηση υφιστάμενων σχολικών μονάδων στη Δημοτική Ενότητα Καλάμου	ΕΡΓΑΣΙΑ	Δημοτική Ενότητα Καλάμου	NEA	Διεύθυνση Τεχνικών Υπηρεσιών	Όλο το 2013	10.000 €	ΟΣΚ (διάδοχη κατάσταση) / ΣΑΤΑ *	2.2
190	Συντήρηση υφιστάμενων σχολικών μονάδων στη Δημοτική Ενότητα Καστού	ΕΡΓΑΣΙΑ	Δημοτική Ενότητα Καστού	NEA	Διεύθυνση Τεχνικών Υπηρεσιών	Όλο το 2013	10.000 €	ΟΣΚ (διάδοχη κατάσταση) / ΣΑΤΑ *	2.2
191	Αποκατάσταση	ΕΡΓΟ	Δήμος	NEA	Διεύθυνση	Β' και Γ'	300.000 €	ΕΠΑΑ 2007-	2.3

	παλαιού Ελαιοτριβείου και μετατροπή του σε μουσείο Ελιάς και Ελαιολάδου		Λευκάδας		Τεχνικών Υπηρεσιών	Τρίμηνο 2013		2013 (ΟΠΑΑΧ)	
192	Αποκατάσταση κτιρίου στην τοπική Κοινότητα Καρυάς για την δημιουργία βιβλιοθήκης	ΕΡΓΟ	Δημοτική Ενότητα Καρυάς	NEA	Διεύθυνση Τεχνικών Υπηρεσιών	Β' και Γ' Τρίμηνο 2013	300.000 €	ΕΠΑΑ 2007-2013 (ΟΠΑΑΧ)	2.3
193	Αποπεράτωση Θεάτρου λευκάδας	ΕΡΓΟ	Δημοτική Ενότητα Λευκάδας	NEA	Διεύθυνση Τεχνικών Υπηρεσιών	Β' και Γ' Τρίμηνο 2013	2.000.000 €	ΕΣΠΑ 2007-2013 (ΠΕΠ ΔΕΠΙΝ)	2.3
194	Συντήρηση, αποκατάσταση και ανάδειξη πολιτιστικών υποδομών και πόρων στη Δημοτική Ενότητα Λευκάδας	ΕΡΓΟ	Δημοτική Ενότητα Λευκάδας	NEA	Διεύθυνση Τεχνικών Υπηρεσιών	Β', Γ' και Δ' Τρίμηνο 2013	60.000 €	ΣΑΤΑ * / Ίδιοι Πόροι	2.3
195	Συντήρηση, αποκατάσταση και ανάδειξη πολιτιστικών υποδομών και πόρων στη Δημοτική Ενότητα Απολλωνίων	ΕΡΓΟ	Δημοτική Ενότητα Απολλωνίων	NEA	Διεύθυνση Τεχνικών Υπηρεσιών	Β', Γ' και Δ' Τρίμηνο 2013	60.000 €	ΣΑΤΑ * / Ίδιοι Πόροι	2.3
196	Συντήρηση, αποκατάσταση και ανάδειξη πολιτιστικών υποδομών και πόρων στη Δημοτική Ενότητα Ελλομένου	ΕΡΓΟ	Δημοτική Ενότητα Ελλομένου	NEA	Διεύθυνση Τεχνικών Υπηρεσιών	Β', Γ' και Δ' Τρίμηνο 2013	30.000 €	ΣΑΤΑ * / Ίδιοι Πόροι	2.3
197	Συντήρηση, αποκατάσταση και ανάδειξη	ΕΡΓΟ	Δημοτική Ενότητα Καρυάς	NEA	Διεύθυνση Τεχνικών Υπηρεσιών	Β', Γ' και Δ' Τρίμηνο 2013	10.000 €	ΣΑΤΑ * / Ίδιοι Πόροι	2.3

	πολιτιστικών υποδομών και πόρων στη Δημοτική Ενότητα Καρυάς								
198	Συντήρηση, αποκατάσταση και ανάδειξη πολιτιστικών υποδομών και πόρων στη Δημοτική Ενότητα Σφακιωτών	ΕΡΓΟ	Δημοτική Ενότητα Σφακιωτών	NEA	Διεύθυνση Τεχνικών Υπηρεσιών	Β', Γ' και Δ' Τρίμηνο 2013	20.000 €	ΣΑΤΑ * / Ίδιοι Πόροι	2.3
199	Συντήρηση, αποκατάσταση και ανάδειξη πολιτιστικών υποδομών και πόρων στη Δημοτική Ενότητα Καλάμου	ΕΡΓΟ	Δημοτική Ενότητα Καλάμου	NEA	Διεύθυνση Τεχνικών Υπηρεσιών	Β', Γ' και Δ' Τρίμηνο 2013	10.000 €	ΣΑΤΑ * / Ίδιοι Πόροι	2.3
200	Συντήρηση, αποκατάσταση και ανάδειξη πολιτιστικών υποδομών και πόρων στη Δημοτική Ενότητα Καστού	ΕΡΓΟ	Δημοτική Ενότητα Καστού	NEA	Διεύθυνση Τεχνικών Υπηρεσιών	Β', Γ' και Δ' Τρίμηνο 2013	10.000 €	ΣΑΤΑ * / Ίδιοι Πόροι	2.3
201	Βελτίωση, αναβάθμιση και επέκταση αθλητικών υποδομών στο Δήμο Λευκάδας	ΕΡΓΟ	Δήμος Λευκάδας	NEA	Διεύθυνση Τεχνικών Υπηρεσιών	Όλο το 2013	800.000 €	ΣΑΤΑ * / ΕΣΠΑ	2.3
202	Συντήρηση και βελτίωση αθλητικών υποδομών στη Δημοτική Ενότητα	ΕΡΓΟ	Δημοτική Ενότητα Λευκάδας	NEA	Διεύθυνση Τεχνικών Υπηρεσιών	Όλο το 2013	45.000 €	ΣΑΤΑ * / Ίδιοι Πόροι	2.3

	Λευκάδας								
203	Συντήρηση και βελτίωση αθλητικών υποδομών στη Δημοτική Ενότητα Απολλωνίων	ΕΡΓΟ	Δημοτική Ενότητα Απολλωνίων	NEA	Διεύθυνση Τεχνικών Υπηρεσιών	Όλο το 2013	45.000 €	ΣΑΤΑ * / Ίδιοι Πόροι	2.3
204	Συντήρηση και βελτίωση αθλητικών υποδομών στη Δημοτική Ενότητα Ελλομένου	ΕΡΓΟ	Δημοτική Ενότητα Ελλομένου	NEA	Διεύθυνση Τεχνικών Υπηρεσιών	Όλο το 2013	22.500 €	ΣΑΤΑ * / Ίδιοι Πόροι	2.3
205	Συντήρηση και βελτίωση αθλητικών υποδομών στη Δημοτική Ενότητα Καρυάς	ΕΡΓΟ	Δημοτική Ενότητα Καρυάς	NEA	Διεύθυνση Τεχνικών Υπηρεσιών	Όλο το 2013	7.500 €	ΣΑΤΑ * / Ίδιοι Πόροι	2.3
206	Συντήρηση και βελτίωση αθλητικών υποδομών στη Δημοτική Ενότητα Σφακιωτών	ΕΡΓΟ	Δημοτική Ενότητα Σφακιωτών	NEA	Διεύθυνση Τεχνικών Υπηρεσιών	Όλο το 2013	15.000 €	ΣΑΤΑ * / Ίδιοι Πόροι	2.3
207	Συντήρηση και βελτίωση αθλητικών υποδομών στη Δημοτική Ενότητα Καλάμου	ΕΡΓΟ	Δημοτική Ενότητα Καλάμου	NEA	Διεύθυνση Τεχνικών Υπηρεσιών	Όλο το 2013	7.500 €	ΣΑΤΑ * / Ίδιοι Πόροι	2.3
208	Συντήρηση και βελτίωση αθλητικών υποδομών στη Δημοτική Ενότητα Καστού	ΕΡΓΟ	Δημοτική Ενότητα Καστού	NEA	Διεύθυνση Τεχνικών Υπηρεσιών	Όλο το 2013	7.500 €	ΣΑΤΑ * / Ίδιοι Πόροι	2.3
209	Ανάπτυξη υποθαλάσσιου σπηλαιολογικού	ΕΡΓΑΣΙΑ	Δήμος Λευκάδας	NEA	Διεύθυνση Τεχνικών Υπηρεσιών	Β', Γ' και Δ' Τρίμηνο 2013	300.000 €	ΕΠΑΑ 2007-2013 (ΟΠΑΑΧ), Καινοτομικά	3.1

	τουρισμού							εργαλεία με αξιοποίηση ιδιωτικής πρωτοβουλίας	
210	Εκπόνηση μελέτης σκοπιμότητας για τη λειτουργία μονάδων ιχθυοτροφείων. Η δράση βασίζεται στην από κοινού συμμετοχή του Δήμου Λευκάδας, γειτονικών ΟΤΑ και σύμπραξης ιδιωτικών φορέων (ΣΔΙΤ) της περιοχής για την αξιοποίηση και εμπορική εκμετάλλευση	ΜΕΛΕΤΗ	Δήμος Λευκάδας	ΝΕΑ	Διεύθυνση Τεχνικών Υπηρεσιών	Β', Γ' και Δ' Τρίμηνο 2013	40.000 €	ΕΠΑΑ 2007-2013, ΕΠΑΛ 2007-2013, Καινοτομικά εργαλεία με αξιοποίηση ιδιωτικής πρωτοβουλίας	3.1
211	Έκδοση ενημερωτικού φυλλαδίου για τρόπους αντίδρασης και προστασίας από τη σεισμική δραστηριότητα	Υπηρεσία	Δήμος Λευκάδας	ΝΕΑ	Διεύθυνση Τεχνικών Υπηρεσιών	Α' Εξάμηνο 2013	12.000 €	ΕΣΠΑ 2007-2013 (Ε.Π. Διοικητική Μεταρρύθμιση)	4.1
212	Σχέδιο αντιμετώπισης Εκτάκτων Αναγκών και Φυσικών καταστροφών	Υπηρεσία	Δήμος Λευκάδας	ΝΕΑ	Διεύθυνση Τεχνικών Υπηρεσιών	Όλο το 2013	0 €	ΣΑΤΑ *, Ίδιοι πόροι	4.1
213	Συντηρήσεις σε δασικούς αγροτικούς δρόμους για πυροπροστασία	ΕΡΓΟ	Δήμος Λευκάδας	ΣΥΝΕΧΙΖΟΜΕΝΗ	Διεύθυνση Τεχνικών Υπηρεσιών	Α' Εξάμηνο 2013	80.000 €	ΣΑΤΑ *	4.1
214	Δράσεις προστασίας από φυσικές καταστροφές στη Δημοτική Ενότητα Λευκάδας	ΕΡΓΑΣΙΑ	Δημοτική Ενότητα Λευκάδας	ΝΕΑ	Διεύθυνση Τεχνικών Υπηρεσιών	Α' Εξάμηνο 2013	36.000 €	ΣΑΤΑ * / Ίδιοι Πόροι	4.1

	Λευκάδας								
215	Δράσεις προστασίας από φυσικές καταστροφές στη Δημοτική Ενότητα Απολλωνίων	ΕΡΓΑΣΙΑ	Δημοτική Ενότητα Απολλωνίων	NEA	Διεύθυνση Τεχνικών Υπηρεσιών	Α' Εξάμηνο 2013	36.000 €	ΣΑΤΑ * / Ίδιοι Πόροι	4.1
216	Δράσεις προστασίας από φυσικές καταστροφές στη Δημοτική Ενότητα Ελλομένου	ΕΡΓΑΣΙΑ	Δημοτική Ενότητα Ελλομένου	NEA	Διεύθυνση Τεχνικών Υπηρεσιών	Α' Εξάμηνο 2013	18.000 €	ΣΑΤΑ * / Ίδιοι Πόροι	4.1
217	Δράσεις προστασίας από φυσικές καταστροφές στη Δημοτική Ενότητα Καρυάς	ΕΡΓΑΣΙΑ	Δημοτική Ενότητα Καρυάς	NEA	Διεύθυνση Τεχνικών Υπηρεσιών	Α' Εξάμηνο 2013	6.000 €	ΣΑΤΑ * / Ίδιοι Πόροι	4.1
218	Δράσεις προστασίας από φυσικές καταστροφές στη Δημοτική Ενότητα Σφακιωτών	ΕΡΓΑΣΙΑ	Δημοτική Ενότητα Σφακιωτών	NEA	Διεύθυνση Τεχνικών Υπηρεσιών	Α' Εξάμηνο 2013	12.000 €	ΣΑΤΑ * / Ίδιοι Πόροι	4.1
219	Δράσεις προστασίας από φυσικές καταστροφές στη Δημοτική Ενότητα Καλάμου	ΕΡΓΑΣΙΑ	Δημοτική Ενότητα Καλάμου	NEA	Διεύθυνση Τεχνικών Υπηρεσιών	Α' Εξάμηνο 2013	6.000 €	ΣΑΤΑ * / Ίδιοι Πόροι	4.1
220	Δράσεις προστασίας από φυσικές καταστροφές στη Δημοτική Ενότητα Καστού	ΕΡΓΑΣΙΑ	Δημοτική Ενότητα Καστού	NEA	Διεύθυνση Τεχνικών Υπηρεσιών	Α' Εξάμηνο 2013	6.000 €	ΣΑΤΑ * / Ίδιοι Πόροι	4.1
221	Συντήρηση, αναβάθμιση και προμήθεια εξοπλισμού στα Δημοτικά Καταστήματα της Δημοτικής Ενότητας Λευκάδας	ΠΡΟΜΗΘΕΙΑ	Δημοτική Ενότητα Λευκάδας	NEA	Διεύθυνση Τεχνικών Υπηρεσιών	Όλο το 2013	72.000 €	ΣΑΤΑ * / Ίδιοι Πόροι	4.2

222	Συντήρηση, αναβάθμιση και προμήθεια εξοπλισμού στα Δημοτικά Καταστήματα της Δημοτικής Ενότητας Απολλωνίων	ΠΡΟΜΗΘΕΙΑ	Δημοτική Ενότητα Απολλωνίων	ΝΕΑ	Διεύθυνση Τεχνικών Υπηρεσιών	Όλο το 2013	72.000 €	ΣΑΤΑ * / Ίδιοι Πόροι	4.2
223	Συντήρηση, αναβάθμιση και προμήθεια εξοπλισμού στα Δημοτικά Καταστήματα της Δημοτικής Ενότητας Ελλομένου	ΠΡΟΜΗΘΕΙΑ	Δημοτική Ενότητα Ελλομένου	ΝΕΑ	Διεύθυνση Τεχνικών Υπηρεσιών	Όλο το 2013	36.000 €	ΣΑΤΑ * / Ίδιοι Πόροι	4.2
224	Συντήρηση, αναβάθμιση και προμήθεια εξοπλισμού στα Δημοτικά Καταστήματα της Δημοτικής Ενότητας Καρυάς	ΠΡΟΜΗΘΕΙΑ	Δημοτική Ενότητα Καρυάς	ΝΕΑ	Διεύθυνση Τεχνικών Υπηρεσιών	Όλο το 2013	12.000 €	ΣΑΤΑ * / Ίδιοι Πόροι	4.2
225	Συντήρηση, αναβάθμιση και προμήθεια εξοπλισμού στα Δημοτικά Καταστήματα της Δημοτικής Ενότητας Σφακιωτών	ΠΡΟΜΗΘΕΙΑ	Δημοτική Ενότητα Σφακιωτών	ΝΕΑ	Διεύθυνση Τεχνικών Υπηρεσιών	Όλο το 2013	24.000 €	ΣΑΤΑ * / Ίδιοι Πόροι	4.2
226	Συντήρηση, αναβάθμιση και προμήθεια εξοπλισμού στα Δημοτικά Καταστήματα της Δημοτικής Ενότητας Καλάμου	ΠΡΟΜΗΘΕΙΑ	Δημοτική Ενότητα Καλάμου	ΝΕΑ	Διεύθυνση Τεχνικών Υπηρεσιών	Όλο το 2013	12.000 €	ΣΑΤΑ * / Ίδιοι Πόροι	4.2

227	Συντήρηση, αναβάθμιση και προμήθεια εξοπλισμού στα Δημοτικά Καταστήματα της Δημοτικής Ενότητας Καστού	ΠΡΟΜΗΘΕΙΑ	Δημοτική Ενότητα Καστού	NEA	Διεύθυνση Τεχνικών Υπηρεσιών	Όλο το 2013	12.000 €	ΣΑΤΑ * / Ίδιοι Πόροι	4.2
228	Κατασκευή τουριστικών αναψυκτηρίων στις περιοχές «Πόρτο Κατσίκι» και «Γιαλού	ΕΡΓΟ	Δήμος Λευκάδας	NEA	Διεύθυνση Τεχνικών Υπηρεσιών	Β' και Γ' Τρίμηνο 2013	22.000 €	ΣΑΤΑ * / Ίδιοι Πόροι / Ιδιωτικά Κεφάλαια	4.3
229	Διαδημοτική συνεργασία για την διαχείριση του αγωγού ύδρευσης από τον Άγιο Γεώργιο Πρέβεζας	ΕΡΓΟ	Δήμος Λευκάδας	NEA	Διεύθυνση Τεχνικών Υπηρεσιών	Β', Γ' και Δ' Τρίμηνο 2013	1.300.000 €	ΕΣΠΑ 2007 – 2013, Ε.Π. ΕΛΛ.Α.Δ.Α.	4.4
230	Διαδημοτική συνεργασία με Δήμο Μεγανησίου για την ολοκληρωμένη διαχείριση της περιοχής Natura	ΕΡΓΟ	Δήμος Λευκάδας	NEA	Διεύθυνση Τεχνικών Υπηρεσιών	Β', Γ' και Δ' Τρίμηνο 2013	1.300.000 €	ΕΣΠΑ 2007 – 2013, Ε.Π. ΕΛΛ.Α.Δ.Α.	4.4
231	Διαδημοτική συνεργασία για την ανάπτυξη συγκοινωνιακών μέσων για την εξυπηρέτηση των κατοίκων Καλάμου - Καστού	ΕΡΓΟ	Δημοτική Ενότητα Καλάμου	NEA	Διεύθυνση Τεχνικών Υπηρεσιών	Β', Γ' και Δ' Τρίμηνο 2013	600.000 €	ΕΣΠΑ 2007 – 2013, Ε.Π. ΕΛΛ.Α.Δ.Α.	4.4
232	Προμήθεια Κάδων Κομποστοποίησης	ΠΡΟΜΗΘΕΙΑ	Δήμος Λευκάδας	NEA	Διεύθυνση Τεχνικών Υπηρεσιών	Α' Εξάμηνο 2013	300.000 €	Ίδιοι Πόροι	1.3
233	Αποκατάσταση λιμανιού Καστού	ΕΡΓΟ	Δημοτική Ενότητα Καστού	NEA	Διεύθυνση Τεχνικών Υπηρεσιών	Όλο το 2013	700.000 €	ΕΣΠΑ	1.2

234	Βελτίωση λιμενικών υποδομών Δημ. Ενότητας Ελλομένου	ΕΡΓΟ	Δημοτική Ενότητα Ελλομένου	NEA	Διεύθυνση Τεχνικών Υπηρεσιών	Β', Γ' και Δ' Τρίμηνο 2013	150.000 €	ΕΣΠΑ	1.2
235	Ολοκλήρωση παραλιακού αγωγού Νυδρίου	ΕΡΓΟ	Δημοτική Ενότητα Ελλομένου	NEA	Διεύθυνση Τεχνικών Υπηρεσιών	Β', Γ' και Δ' Τρίμηνο 2013	412.000 €	ΕΣΠΑ 2007-2013 (ΕΠΠΕΡΑΑ)	1.3
236	Αρδευτικά έργα (Επισκευές, συντηρήσεις, επεκτάσεις) στη Δημ. Ενότητα Ελλομένου	ΕΡΓΟ	Δημοτική Ενότητα Ελλομένου	NEA	Διεύθυνση Τεχνικών Υπηρεσιών	Β', Γ' και Δ' Τρίμηνο 2013	50.000 €	ΣΑΤΑ *	1.3
237	Αρδευτικά έργα (Επισκευές, συντηρήσεις, επεκτάσεις) στη Δημ. Ενότητα Απολλωνίων	ΕΡΓΟ	Δημοτική Ενότητα Απολλωνίων	NEA	Διεύθυνση Τεχνικών Υπηρεσιών	Β', Γ' και Δ' Τρίμηνο 2013	50.000 €	ΣΑΤΑ *	1.3
238	Αποκατάσταση δρόμου Καλάμου – Αγραπιδιάς και επεμβάσεις στο οδικό δίκτυο του οικισμού	ΕΡΓΟ	Δημοτική Ενότητα Καλάμου	NEA	Διεύθυνση Τεχνικών Υπηρεσιών	Β', Γ' και Δ' Τρίμηνο 2013	150.000 €	ΣΑΤΑ *	1.2
239	Εργασίες γεωτεχνικών γεωτρήσεων περιφερειακής οδού Βαρδανίων	ΕΡΓΑΣΙΑ	Δημοτική Ενότητα Λευκάδας	ΣΥΝΕΧΙΖΟΜΕΝΗ	Διεύθυνση Τεχνικών Υπηρεσιών	Β', Γ' και Δ' Τρίμηνο 2013	15.000 €	ΣΑΤΑ *	1.2
240	Μελέτη τοπογραφικών – κτηματογραφικών εργασιών – ενημέρωση υποβ. – προσαρμογή Ρ.Σ. – κλείσιμο Ο.Τ. – συμπλήρωση φακέλου σύμφωνα με υποδείξεις υπεκα	Μελέτη	Δημοτική Ενότητα Λευκάδας	ΣΥΝΕΧΙΖΟΜΕΝΗ	Διεύθυνση Τεχνικών Υπηρεσιών	Β', Γ' και Δ' Τρίμηνο 2013	37.000 €	ΣΑΤΑ *	1.2

	του υπο έγκριση Σ.Π. Λυγιάς Καρυωτων Δήμου Λευκάδας								
241	Επείγοντα έργα επέκτασης νεκροταφείου Τσουκαλάδων	ΕΡΓΟ	Δ.Ε. Λευκάδας	NEA	Διεύθυνση Τεχνικών Υπηρεσιών	Β', Γ' και Δ' Τρίμηνο 2013	11.720 €	ΣΑΤΑ *	1.1
242	Αντικατάσταση κουφωμάτων Βρεφικού Σταθμού	ΕΡΓΟ	Δ.Ε. Λευκάδας	NEA	Διεύθυνση Τεχνικών Υπηρεσιών	Β', Γ' και Δ' Τρίμηνο 2013	9.000 €	ΣΑΤΑ *	2.1
243	Αποκατάσταση νεκροταφείο Αγ. Πέτρου	ΕΡΓΟ	Δ.Ε. Απολλωνίων	NEA	Διεύθυνση Τεχνικών Υπηρεσιών	Β', Γ' και Δ' Τρίμηνο 2013	7.358,35 €	ΣΑΤΑ *	1.1
244	Αποκατάσταση παιδικής χαράς Κοιν. Αγ. Πέτρου	ΕΡΓΟ	Δ.Ε. Απολλωνίων	NEA	Διεύθυνση Τεχνικών Υπηρεσιών	Β', Γ' και Δ' Τρίμηνο 2013	7.920,00 €	ΣΑΤΑ *	1.1
245	Επεκτάσεις ΦΩΠ (Επέκταση Δικτύου ΔΕΗ)	ΧΡΗΜΑΤΟΔΟΤΗΣΗ ΤΗΣ ΔΕΗ ΓΙΑ ΕΚΤΕΛΕΣΗ ΕΡΓΟΥ	Δήμος Λευκάδας	NEA	Διεύθυνση Τεχνικών Υπηρεσιών	Β', Γ' και Δ' Τρίμηνο 2013	30.000 €	Ίδιοι Πόροι	--
246	Προμήθεια Υλικών Δικτύων και Εγκαταστάσεων Ύδρευσης	ΠΡΟΜΗΘΕΙΑ	Δήμος Λευκάδας	NEA	Διεύθυνση Τεχνικών Υπηρεσιών	Α' Εξάμηνο 2013	150.000 €	Ίδιοι Πόροι	--
247	Προμήθεια Υλικών Δικτύων και Εγκαταστάσεων Αποχέτευσης	ΠΡΟΜΗΘΕΙΑ	Δήμος Λευκάδας	NEA	Διεύθυνση Τεχνικών Υπηρεσιών	Α' Εξάμηνο 2013	250.000 €	Ίδιοι Πόροι	--
248	Προμήθεια Υλικών Δικτών και Εγκαταστάσεων Ηλεκτροφωτισμού	ΠΡΟΜΗΘΕΙΑ	Δήμος Λευκάδας	NEA	Διεύθυνση Τεχνικών Υπηρεσιών	Α' Εξάμηνο 2013	50.000 €	Ίδιοι Πόροι	--
249	Προμήθεια Εξοπλισμού Τηλεπικοινωνιών και Πληροφορικής	ΠΡΟΜΗΘΕΙΑ	Δήμος Λευκάδας	NEA	Διεύθυνση Τεχνικών Υπηρεσιών	Α' Εξάμηνο 2013	70.000 €	Ίδιοι Πόροι	--
250	Αγορά Οικοπέδων για την εξυπηρέτηση των αναγκών του Δήμου	ΑΓΟΡΕΣ	Δήμος Λευκάδας	NEA	Διεύθυνση Τεχνικών Υπηρεσιών	Όλο το 2013	100.000 €	Ίδιοι Πόροι	--

251	Προμήθεια παγκακίων και υλικών πρασίνου	ΠΡΟΜΗΘΕΙΑ	Δήμος Λευκάδας	ΝΕΑ	Διεύθυνση Τεχνικών Υπηρεσιών	Α' Εξάμηνο 2013	30.000 €	ΣΑΤΑ *	--
252	Προμήθεια οργάνων παιδικών χαρών	ΠΡΟΜΗΘΕΙΑ	Δήμος Λευκάδας	ΝΕΑ	Διεύθυνση Τεχνικών Υπηρεσιών	Α' Εξάμηνο 2013	2.100 €	ΣΑΤΑ *	--
253	Προμήθεια υλικών οδοστρωσίας	ΠΡΟΜΗΘΕΙΑ	Δήμος Λευκάδας	ΝΕΑ	Διεύθυνση Τεχνικών Υπηρεσιών	Α' Εξάμηνο 2013	20.000 €	ΣΑΤΑ *	--
254	Προμήθεια οργάνων και υλικών παιδικών χαρών	ΠΡΟΜΗΘΕΙΑ	Δήμος Λευκάδας	ΝΕΑ	Διεύθυνση Τεχνικών Υπηρεσιών	Α' Εξάμηνο 2013	50.000 €	ΣΑΤΑ *	--
255	Προμήθεια οικοδομικών υλικών	ΠΡΟΜΗΘΕΙΑ	Δήμος Λευκάδας	ΝΕΑ	Διεύθυνση Τεχνικών Υπηρεσιών	Α' Εξάμηνο 2013	50.000 €	ΣΑΤΑ *	--
256	Μεταφορά Μαθητών Δήμου Λευκάδας για το σχολικό έτος 2011 - 2013	Εργασία	Δήμος Λευκάδας	ΝΕΑ	Διεύθυνση Τεχνικών Υπηρεσιών	Α', Β' και Δ' τρίμηνο του 2013	300.000 €	ΚΑΠ	--
257	Προστασία ακτής Αη Γιάννη	ΕΡΓΟ	Δήμος Λευκάδας	ΝΕΑ	Διεύθυνση Τεχνικών Υπηρεσιών	Όλο το 2013	1.000.000	ΕΣΠΑ	
258	Σύνθεση οδοστρώματος περιφερειακής οδού Βαρδανίων	ΜΕΛΕΤΗ	Δήμος Λευκάδας	ΝΕΑ	Διεύθυνση Τεχνικών Υπηρεσιών	Α' και Β' τρίμηνο του 2013	5.000	ΣΑΤΑ/Ιδίου πόροι	
259	Δίκτυο αποχέτευσης Γενίου	ΕΡΓΟ	Δ.Ε. Ελλομένου	ΝΕΑ	Διεύθυνση Τεχνικών Υπηρεσιών	Όλο το 2013	1.000.000	ΕΣΠΑ	1.3
260	Δίκτυο αποχέτευσης Μικρού Γιαλού ΔΕ Ελλομένου	ΕΡΓΟ	Δ.Ε. Ελλομένου	ΝΕΑ	Διεύθυνση Τεχνικών Υπηρεσιών	Όλο το 2013	500.000	ΕΣΠΑ	1.3
261	Υπογειώπιση κάδων απορριμμάτων και ανακύκλωσης	ΠΡΟΜΗΘΕΙΑ	Δήμοτική Ενότητα Λευκάδας	ΣΥΝΕΧΙΖΟΜΕΝΗ	Διεύθυνση Τεχνικών Υπηρεσιών	Α' τρίμηνο του 2013	430.500 €	Πράσινο Ταμείο	1.1
262	Προμήθεια αρδρευτικού	ΠΡΟΜΗΘΕΙΑ	Δήμοτική Ενότητα	ΣΥΝΕΧΙΖΟΜΕΝΗ	Διεύθυνση Τεχνικών	Α' τρίμηνο του 2013	398.267 €	Πράσινο Ταμείο	1.1

	δικτύου επανχρ. επεξεργασμένης εκροής ΕΕΛ		Λευκάδας		Υπηρεσιών				
263	Μελέτη τουριστικού Αγκυροβολίου Νυδρίου	ΜΕΛΕΤΗ	Δ. Ε. Ελλομένου	ΝΕΑ	Διεύθυνση Τεχνικών Υπηρεσιών	Όλο το 2013	50.000	ΣΑΤΑ/Ιδίοι πόροι	1.2
264	Κατασκευή βρεφονηπιακού σταθμού Αγίου Πέτρου	ΕΡΓΟ	Δ.Ε. Απολλωνίων	ΝΕΑ	Διεύθυνση Τεχνικών Υπηρεσιών	Όλο το 2013	350.000	ΟΠΑΑΧ	1.3
265	Ανακαίνιση-ανάπλαση οικίας Ζαμπελίων	ΕΡΓΟ	Δήμος Λευκάδας	ΝΕΑ	Διεύθυνση Τεχνικών Υπηρεσιών	Όλο το 2013	375.000	ΕΣΠΑ	1.1
ΣΥΝΟΛΟ ΠΡΟΥΠΟΛΟΓΙΣΜΟΥ							135.617.730 €		

Γ. ΣΥΝΟΠΤΙΚΗ ΤΕΚΜΗΡΙΩΣΗ ΤΟΥ ΠΡΟΓΡΑΜΜΑΤΟΣ

Στο τριετές Ε.Π. του Δήμου η **Διεύθυνση Τεχνικών Υπηρεσιών** είναι αρμόδια για τον:

Άξονα 1: Προστασία του περιβάλλοντος και βελτίωση της ποιότητας ζωής

Μέτρο 1.1: Φυσικό και Οικιστικό περιβάλλον

Μέτρο 1.2: Συγκοινωνιακές Υποδομές και Υπηρεσίες

Μέτρο 1.3: Διαχείριση Απορριμμάτων, Ύδρευση, Αποχέτευση

Μέτρο 1.4: Παραγωγή Ενέργειας από Ανανεώσιμες Πηγές

Ειδικός Στόχος 1.1.1 Προστασία και ανάδειξη φυσικού περιβάλλοντος

Ειδικός Στόχος 1.1.2 Χωροταξική οργάνωση και αναβάθμιση του αστικού και εξωαστικού περιβάλλοντος

Ειδικός Στόχος 1.2.1 Αναβάθμιση και επέκταση οδικού δικτύου

Ειδικός Στόχος 1.2.2 Βελτίωση κυκλοφορίας, στάθμευσης και συγκοινωνίας

Ειδικός Στόχος 1.2.3 Βελτίωση της θαλάσσιας και εναέριας προσβασιμότητας στο Δήμο

Ειδικός Στόχος 1.3.1 Αποτελεσματική διαχείριση απορριμμάτων και λυμμάτων

Ειδικός Στόχος 1.3.2 Διασφάλιση αποδοτικών υποδομών και υπηρεσιών ύδρευσης & αποχέτευσης

Ειδικός Στόχος 1.4.1 Αξιοποίηση του ηλιακού και αιολικού δυναμικού

Άξονα 2: Προστασία του περιβάλλοντος και βελτίωση της ποιότητας ζωής

Μέτρο 2.1: Υγεία, Πρόνοια και Κοινωνική Μέριμνα

Μέτρο 2.2: Εκπαίδευση και Δια Βίου Μάθηση

Μέτρο 2.3: Πολιτισμός, Αθλητισμός

Ειδικός Στόχος 2.1.1 Βελτίωση των υπηρεσιών πρόνοιας και κοινωνικής φροντίδας

Ειδικός Στόχος 2.2.1 Διασφάλιση ποιοτικών και λειτουργικών σχολικών υποδομών και υπηρεσιών

Ειδικός Στόχος 2.3.1 Ανάδειξη του πολιτιστικού αποθέματος και στήριξη της σύγχρονης πολιτιστικής δημιουργίας

Ειδικός Στόχος 2.3.2 Ενίσχυση των αθλητικών υποδομών και δραστηριοτήτων

Άξονα 3: Στήριξη της Τοπικής Οικονομικής Ανάπτυξης

Μέτρο 3.1: Απασχόληση και Επιχειρηματικότητα

Ειδικός Στόχος 3.1.3 Προβολή, αναβάθμιση και διαφοροποίηση του τουριστικού προϊόντος

Ειδικός Στόχος 3.1.4 Ανάπτυξη του πρωτογενούς και δευτερογενούς τομέα

Άξονα 4: Βελτίωση της Διοικητικής και Οικονομικής Ικανότητας του Δήμου και των ΝΠΔΔ

Μέτρο 4.1: Εξυπηρέτηση του Πολίτη

Μέτρο 4.2: Εσωτερική Οργάνωση και Ανάπτυξη Ανθρώπινου Δυναμικού

Μέτρο 4.4: Συνεργασία με εξωτερικούς Φορείς

Ειδικός Στόχος 4.2.1. Ενίσχυση και αναβάθμιση του προσωπικού του Δήμου

Ειδικός Στόχος 4.1.2 Προστασία και ασφάλεια της ζωής και της περιουσίας των πολιτών

Ειδικός Στόχος 4.4.1 Προώθηση συνεργασιών του Δήμου και των ΝΠΔΔ με εξωτερικούς Φορείς για την υλοποίηση αναπτυξιακών πρωτοβουλιών

Ενδεικτικές Δράσεις που θα υλοποιήσει το εν λόγω τμήμα είναι:

- Έργα προστασίας & ανάδειξης προστατευόμενων περιοχών NATURA 2000 Νομού Λευκάδας
- Οργάνωση των πολυσύχναστων ακτών του Δήμου Λευκάδας
- Διαμόρφωση θέσεων θέας Δημοτικής Ενότητας Απολλωνίων και Καρυάς Δ.Λευκάδας

- Μελέτη Εκπόνησης Γενικού Πολεοδομικού Σχεδίου και ΣΧΟΟΑΠ Δήμου Λευκάδας
- Διάνοιξη, Καθαρισμός και Σήμανση Μονοπατιών στο Δήμο Λευκάδας
- Περιαστικοί ποδηλατόδρομοι Λευκάδας
- Αποχέτευση παραλιακού οικισμού Νικιάνας - Λυγιάς - Καρυωτών (Α' Φάση)
- Αποπεράτωση Θεάτρου Λευκάδας

Δήμος Λευκάδας
Νομικά Πρόσωπα και ΔΕΠΟΚΑΛ

A. ΠΡΟΓΡΑΜΜΑ ΔΡΑΣΤΗΡΙΟΤΗΤΩΝ ΤΩΝ ΝΟΜΙΚΩΝ ΠΡΟΣΩΠΩΝ ΚΑΙ ΤΗΣ ΔΕΠΟΚΑΛ

A1. Λειτουργίες των Νομικών Προσώπων και της ΔΕΠΟΚΑΛ

Νομικό Πρόσωπο / ΔΕΠΟΚΑΛ	Περιγραφή λειτουργίας	Εκτιμώμενη Ποσότητα Εκροών
Παιδικό Βρεφονηπιακό σταθμοί – Παιδεία – Κοινωνική Μέριμνα – Αθλητισμός – Πολιτισμός – Περιβάλλον Δήμου Λευκάδα	Φιλοξενία αθλητικών εκδηλώσεων Β' βάθμιας εκπαίδευσης	30/έτος
	Λειτουργία αθλητικών προγραμμάτων	25 προγράμματα/έτος 400 άτομα/έτος φιλοξενία 900 ατόμων
	Συντήρηση αθλητικών εγκαταστάσεων (Δημοτικό Στάδιο, κλειστό γυμναστήριο, μικρό γυμναστήριο, γήπεδο αντισφαίρισης, γήπεδο ποδοσφαίρου)	Καθημερινά
	Διοργάνωση αθλητικών εκδηλώσεων	5/έτος
	Καθαριότητα αθλητικών χώρων	Καθαριότητα σε 5 αθλητικούς χώρους/Καθημερινά
	Φιλοξενία αθλητικών εκδηλώσεων Β' βάθμιας εκπαίδευσης	30/έτος
	Φροντίδα και δημιουργική απασχόληση ωφελούμενων	120/έτος
	Επιμέλεια εκπαιδευτικού προγράμματος	10/έτος
	Τακτική ενημέρωση γονέων για τη γενική εξέλιξη των νηπίων	900 συναντήσεις-ενημερώσεις/μήνα
	Τήρηση βιβλίου διδασκόμενης ύλης	Καθημερινά
	Σύνταξη μισθοδοτικών καταστάσεων	30/έτος
	Σχεδιασμός και εφαρμογή προγραμμάτων ή συμ-	2/έτος

	μετοχή σε προγράμματα και δράσεις για την ένταξη αθίγγανων, παλιννοστούτων ομογενών, μεταναστών και προσφύγων στην κοινωνική, οικονομική και πολιτιστική ζωή της τοπικής κοινωνίας	
	Τήρηση βιβλίου παρουσίας νηπίων	Καθημερινά
	Προώθηση και ανάπτυξη του εθελοντισμού και της κοινωνικής αλληλεγγύης με τη δημιουργία τοπικών δικτύων κοινωνικής αλληλεγγύης, εθελοντικών οργανώσεων και ομάδων εθελοντών	Καθημερινά
	Έκδοση προγραμμάτων διατροφής	45/έτος
Πνευματικό Κέντρο	Λειτουργία Ερασιτεχνικού Θεατρικού Εργαστηρίου	40 άτομα/έτος 4-5 θεατρικά έργα 40-50 παραστάσεις/θεατρικό έργο 1.000 θεατές/έτος
	Οργάνωση επιμόρφωσης στελεχών	1/έτος
	Παραγωγή υλικού προβολής των εκδηλώσεων	10.000 τεμάχια/έτος
ΔΕΠΟΚΑΛ	Παροχή υπηρεσιών και υλοποίηση δράσεων Κοινωνικής Προστασίας και Αλληλεγγύης	10/έτος
	Παροχή πολιτιστικών υπηρεσιών και υλοποίηση δράσεων ενίσχυσης σύγχρονου πολιτισμού	NAI
	Εκτέλεση προγραμμάτων δια βίου μάθησης	NAI

A2. Ενέργειες των Νομικών προσώπων και της ΔΕΠΟΚΑΛ

A/A	Περιγραφή ενέργειας	Υπηρεσία υλοποίησης	Εμπλεκόμενες υπηρεσίες ή ΝΠ του Δήμου	Εμπλεκόμενοι φορείς (εκτός Δήμου)	Χρονο-προγραμματισμός	Προϋπολογισμός δαπανών	Κ.Α.	Άξονας Μέτρο του Ε.Π.
1	Πρόσληψη τακτικού προσωπικού για κάλυψη αναγκών	ΝΠ	--	--	Μέχρι 31/08/2013			--
2	Επιμόρφωση προσωπικού	ΝΠ			Μέχρι 30/09/2013			--
3	Εργασίες συντήρησης & επισκευής	ΝΠ			Όλο το έτος			--

4	Πρόσληψη έκτακτου προσωπικού	ΝΠ			Μέχρι 31/08/2013			--
5	Διοργάνωση εκδηλώσεων	ΝΠ			Όλο το έτος			--

Β. ΠΡΟΓΡΑΜΜΑ ΕΠΕΝΔΥΣΕΩΝ ΤΩΝ ΝΟΜΙΚΩΝ ΠΡΟΣΩΠΩΝ ΚΑΙ ΤΗΣ ΔΕΠΟΚΑΛ

A/A	Περιγραφή δράσης	Είδος δράσης	Χωρο-θέτηση	Συνεχιζόμενη ή Νέα	Υπηρεσία υλοποίησης	Χρονο-προγραμματισμός	Προϋπολογισμός δαπανών	Πηγή χρηματοδότησης	Άξονας Μέτρο του Ε.Π.
1	Λειτουργία Βρεφικού Σταθμού	Υπηρεσία	Δημοτική Ενότητα Λευκάδας	ΣΥΝΕΧΙΖΟΜΕΝΗ	ΔΕΠΟΚΑΛ	Όλο το 2013	168.350 €	ΕΕΤΑΑ, Τροφεία, ίδιοι πόροι	2.1
2	Πρόγραμμα "Βοήθεια στο Σπίτι"	Υπηρεσία	Δήμος Λευκάδας	ΣΥΝΕΧΙΖΟΜΕΝΗ	ΔΕΠΟΚΑΛ	Όλο το 2013	115.527,69 €	ΕΕΤΑΑ, Τροφεία, ίδιοι πόροι	2.1
3	ΚΗΦΗ Καρυάς	Υπηρεσία	Δημοτική Ενότητα Καρυάς	ΣΥΝΕΧΙΖΟΜΕΝΗ	ΔΕΠΟΚΑΛ	Όλο το 2013	198.250,00 €	ΕΕΤΑΑ, Τροφεία, ίδιοι πόροι	2.1
4	ΚΔΑΠ -ΜΕΑ Δήμου Λευκάδας	Υπηρεσία	Δήμος Λευκάδας	ΝΕΑ	ΔΕΠΟΚΑΛ	Όλο το 2013	168.350 €	ΕΕΤΑΑ, Τροφεία, ίδιοι πόροι	2.1
5	Δραστηριότητες του Πνευματικού Κέντρου του Δήμου Λευκάδας	Υπηρεσία	Δήμος Λευκάδας	ΣΥΝΕΧΙΖΟΜΕΝΗ	Πνευματικό Κέντρο Δήμου Λευκάδας	Όλο το 2013	270.000 €	Ίδιοι Πόροι, ΥΠ. ΠΟΤ	2.3
6	Λειτουργία Παιδικών Σταθμών	Υπηρεσία	Δήμος Λευκάδας	ΣΥΝΕΧΙΖΟΜΕΝΗ	ΝΠΔΔ Δήμου Λευκάδας	Όλο το 2013	400.500 €	ΕΕΤΑΑ, Τροφεία, Ίδιοι Πόροι	2.1
7	Λειτουργία Βρεφονηπιακού Σταθμού	Υπηρεσία	Δημοτική Ενότητα Λευκάδας	ΣΥΝΕΧΙΖΟΜΕΝΗ	ΝΠΔΔ Δήμου Λευκάδας	Όλο το 2013	162.028 €	ΕΕΤΑΑ, Τροφεία, ίδιοι πόροι	2.1
8	Ανάδειξη της πολιτιστικής παράδοσης και υποστήριξη της	Υπηρεσία	Δήμος Λευκάδας	ΣΥΝΕΧΙΖΟΜΕΝΗ	ΝΠΔΔ Δήμου Λευκάδας	Όλο το 2013	155.000 €	ΥΠΠΟΤ, Ίδιοι Πόροι, έσοδα από παρεχόμενες υπηρεσίες	2.3

	σύγχρονης πολιτιστικής δημιουργίας								
9	Δράσεις ευαισθητοποίησης και ενημέρωσης των δημοτών και των νέων σε θέματα μαζικού αθλητισμού	Υπηρεσία	Δήμος Λευκάδας	ΝΕΑ	ΝΠΔΔ Δήμου Λευκάδας	Όλο το 2013	142.860 €	Ίδιοι Πόροι	2.3
10	ΚΑΠΗ	Υπηρεσία	Δήμος Λευκάδας	ΣΥΝΕΧΙΖΟΜΕΝΗ	ΝΠΔΔ Δήμου Λευκάδας	Όλο το 2013	35.000 €	ΥΠΠΟΤ, Ίδιοι Πόροι	2.1
11	Κοινωνική Μέριμνα	Υπηρεσία	Δήμος Λευκάδας	ΣΥΝΕΧΙΖΟΜΕΝΗ	ΝΠΔΔ Δήμου Λευκάδας	Όλο το 2013	98.500 €	ΥΠΠΟΤ, Ίδιοι Πόροι	2.1
12	Παιδικός σταθμός (ΔΕΠΟΚΑΔ)	Υπηρεσία	Δήμος Λευκάδας	ΣΥΝΕΧΙΖΟΜΕΝΗ	ΝΠΔΔ Δήμου Λευκάδας	Όλο το 2013	102.000 €	ΕΕΤΑΑ, Τροφεία, ίδιοι πόροι	2.1
ΣΥΝΟΛΟ ΠΡΟΥΠΟΛΟΓΙΣΜΟΥ							2.016.366 €		

Γ. ΣΥΝΟΠΤΙΚΗ ΤΕΚΜΗΡΙΩΣΗ ΤΟΥ ΠΡΟΓΡΑΜΜΑΤΟΣ

Στο τριετές Ε.Π. του Δήμου, τα Νομικά Πρόσωπα και η ΔΕΠΟΚΑΛ είναι αρμόδιοι για:

Άξονα 2: Ενίσχυση των Υπηρεσιών Κοινωνικής Μέριμνας, Παιδείας, Πολιτισμού και Αθλητισμού

Μέτρο 2.1: Υγεία, Πρόνοια και Κοινωνική Μέριμνα

Ειδικός Στόχος 2.1.1: Βελτίωση των υπηρεσιών πρόνοιας, κοινωνικής μέριμνας και ψυχικής υγείας

Ειδικός Στόχος 2.1.2: Υποστήριξη ευπαθών ομάδων πληθυσμού

Μέτρο 2.3 Πολιτισμός, Αθλητισμός

Ειδικός Στόχος 2.3.1 Ανάδειξη του πολιτιστικού αποθέματος και στήριξη της σύγχρονης πολιτιστικής δημιουργίας

Ειδικός Στόχος 2.3.2 Ενίσχυση των αθλητικών υποδομών και δραστηριοτήτων

A. ΠΡΟΓΡΑΜΜΑ ΔΡΑΣΤΗΡΙΟΤΗΤΩΝ ΚΕΝΤΡΟΥ ΕΞΥΠΗΡΕΤΗΣΗΣ ΠΟΛΙΤΩΝ

A1. Λειτουργίες του κέντρου Εξυπηρέτησης Πολιτών

Τμήμα της Διεύθυνσης	Περιγραφή λειτουργίας	Εκτιμώμενη Ποσότητα Εκροών
Τμήμα Εξυπηρέτησης Πολιτών	Ενημερώνει και πληροφορεί τους πολίτες για τις ενέργειες που απαιτούνται για τη διεκπεραίωση διοικητικών υποθέσεων σχετικών με τις δημόσιες υπηρεσίες.	Καθημερινά
	Έλεγχος πληρότητας των αιτήσεων των πολιτών	Καθημερινά
Τμήμα Εσωτερικής Ανταπόκρισης	Τήρηση των σχετικών με τη διακίνηση των ανωτέρω αναφερόμενων αιτήσεων πολιτών στατιστικά στοιχεία.	Καθημερινά
	Διαχείριση των παραπόνων και των προτάσεων των πολιτών για βελτιώσεις των διοικητικών διαδικασιών.	Καθημερινά

A3. Προϋπολογισμός λειτουργικών δαπανών Κέντρου Εξυπηρέτησης Πολιτών

Κ.Α. Προϋπολογισμού	Τίτλος Κωδικού	Σύνολο λειτουργικών δαπανών (σε €)
70-60	ΑΜΟΙΒΕΣ ΚΑΙ ΕΞΟΔΑ ΠΡΟΣΩΠΙΚΟΥ	185.000
70-62	ΠΑΡΟΧΕΣ ΤΡΙΤΩΝ	0
70-64	ΛΟΙΠΑ ΓΕΝΙΚΑ ΕΞΟΔΑ	30.000
70-66	ΔΑΠΑΝΕΣ ΠΡΟΜΗΘΕΙΑΣ ΑΝΑΛΩΣΙΜΩΝ	3.000
ΣΥΝΟΛΟ ΠΡΟΥΠΟΛΟΓΙΣΜΟΥ:		218.000 €

A. ΠΡΟΓΡΑΜΜΑ ΔΡΑΣΤΗΡΙΟΤΗΤΩΝ ΛΟΙΠΩΝ ΥΠΗΡΕΣΙΩΝ

A1. Λειτουργίες των λοιπών Υπηρεσιών

Τμήμα της Διεύθυνσης	Περιγραφή λειτουργίας	Εκτιμώμενη Ποσότητα Εκροών
Φύλακες Σχολικών Κτιρίων	Φύλαξη Σχολικών Μονάδων	Καθημερινά
Καθαρίστριες Σχολείων	Καθαρισμός σχολικών κτιρίων	Καθημερινά
Υπάλληλοι Ιχθυοτροφείων	Εκτροφή, συγκομιδή και πώληση ψαριών	Καθημερινά
	Συντήρηση και λειτουργία ιχθυοτροφείου	Καθημερινά

A3. Προϋπολογισμός λειτουργικών δαπανών λοιπών υπηρεσιών

Κ.Α. Προϋπολογισμού	Τίτλος Κωδικού	Σύνολο λειτουργικών δαπανών (σε €)
70-60	ΑΜΟΙΒΕΣ ΚΑΙ ΕΞΟΔΑ ΠΡΟΣΩΠΙΚΟΥ	870.000
70-62	ΠΑΡΟΧΕΣ ΤΡΙΤΩΝ	47.000
70-64	ΛΟΙΠΑ ΓΕΝΙΚΑ ΕΞΟΔΑ	54.000
70-66	ΔΑΠΑΝΕΣ ΠΡΟΜΗΘΕΙΑΣ ΑΝΑΛΩΣΙΜΩΝ	23.000
ΣΥΝΟΛΟ ΠΡΟΥΠΟΛΟΓΙΣΜΟΥ:		994.000 €

Γ. Παράρτημα Πίνακες ¹

ΠΡΟΓΡΑΜΜΑ ΕΠΕΝΔΥΣΕΩΝ ΣΤΟ ΔΗΜΟ ΚΑΙ ΑΝΑ ΔΗΜΟΤΙΚΗ ΕΝΟΤΗΤΑ

ΔΗΜΟΣ ΛΕΥΚΑΔΑΣ

A/A	Περιγραφή δράσης	Είδος δράσης	Χωρο-θέτηση	Συνεχιζόμενη ή Νέα	Υπηρεσία υλοποίησης	Χρονο-προγραμματισμός	Προϋπολογισμός δαπανών	Πηγή χρηματοδότησης	Άξονας Μέτρο του Ε.Π.
1	Ολοκληρωμένα Σχέδια Αστικής Ανάπλασης	ΕΡΓΟ	Δήμος Λευκάδας	NEA	Τμήμα Προγραμματισμού Οργάνωσης και Πληροφορικής	Όλο το 2013	3.500.000 €	ΕΣΠΑ 2007-2013 (ΔΕΠΙΝ), Ε.Π. ΕΛΛ.Α.Δ.Α., Jessica, Ιδιωτικές Επενδύσεις	1.1
2	Δράσεις Δικτύωσης των φυσικών και νομικών προσώπων που δραστηριοποιούνται στον πρωτογενή και δευτερογενή τομέα	Υπηρεσία	Δήμος Λευκάδας	NEA	Τμήμα Προγραμματισμού Οργάνωσης και Πληροφορικής	Α', Β', Γ' Εξάμηνο 2013	70.000 €	ΣΑΤΑ *, Ίδιοι πόροι, ΕΣΠΑ	3.1

¹ (ΣΑΤΑ*) - Στις Πηγές Χρηματοδότησης, όπου αναφέρεται ΣΑΤΑ *, εννοείται πως κύρια πηγή είναι η ΣΑΤΑ, αλλά λόγω της αδυναμίας ορθών προϋπολογισμού του ύψους της, μπορεί ν αντικατασταθεί από Ιδίους Πόρους, ΥΠ.ΕΣ. ή / και το πρόγραμμα Ε.ΛΛ.ΑΔΑ.

	με τους επιχειρηματίες που δραστηριοποιούνται στον τουρισμό								
3	Ολοκλήρωση υπηρεσιών ηλεκτρονικής διακυβέρνησης	Υπηρεσία	Δήμος Λευκάδας	NEA	Τμήμα Προγραμματισμού Οργάνωσης και Πληροφορικής	Β' Εξάμηνο 2013	120.000 €	ΕΣΠΑ 2007-2013 (Ε.Π. Διοικητική Μεταρρύθμιση)	4.1
4	Αξιοποίηση τεχνολογιών Πληροφορικής και Επικοινωνιών προς την κατεύθυνση της βελτίωσης της εξυπηρέτησης των δημοτών	ΕΡΓΟ	Δήμος Λευκάδας	NEA	Τμήμα Προγραμματισμού Οργάνωσης και Πληροφορικής	Όλο το 2013	45.000 €	ΕΠ Ψ.Σ/ Ίδιοι Πόροι	4.1
5	Παροχή Υπηρεσιών Ειδικού Συμβούλου Υποστήριξης του Δήμου Λευκάδας	Υπηρεσία	Δήμος Λευκάδας	NEA	Τμήμα Προγραμματισμού Οργάνωσης και Πληροφορικής	Όλο το 2013	100.000 €	Ίδιοι Πόροι	4.2
6	Επιμορφωτικά σεμινάρια για το προσωπικό του Δήμου στις νέες τεχνολογίες	Υπηρεσία	Δήμος Λευκάδας	NEA	Τμήμα Προγραμματισμού Οργάνωσης και Πληροφορικής / Διεύθυνση	Α' Εξάμηνο 2013	24.000 €	ΕΣΠΑ 2007-2013 (Ε.Π. Διοικητική Μεταρρύθμιση)	4.2

					Διοικητικώ ν Υπηρεσιών				
7	Διοργάνωση προγραμμάτων διάχυσης της πληροφόρησης των αναγκών, εξελίξεων και τάσεων σε φορείς, επιχειρήσεις και πρόσωπα που ασχολούνται με τον επαγγελματικό προσανατολισμό (περιοδικά ενημερωτικά δελτία, ημερίδες, κλπ.)	Υπηρεσία	Δήμος Λευκάδας	NEA	Τμήμα Προγραμματισμού Οργάνωσης και Πληροφορικής / Διεύθυνση Διοικητικών Υπηρεσιών	Β' Εξάμηνο 2013	30.000 €	ΕΣΠΑ 2007-2013 (Ε.Π. Διοικητική Μεταρρύθμιση)	4.2
8	e-Lefkas: Καινοτόμο Πληροφοριακό Σύστημα Τουριστικής Προβολής Δήμου Λευκάδας	Υπηρεσία	Δήμος Λευκάδας	NEA	Τμήμα Προγραμματισμού Οργάνωσης και Πληροφορικής	Όλο το 2013	230.000 €	ΕΣΠΑ 2007-2013 (Ε.Π. Ψηφιακή Σύγκλιση)	3.1
9	e-Meganisi: Καινοτόμο Πληροφοριακό Σύστημα Τουριστικής Προβολής Δήμου Μεγανησίου	Υπηρεσία	Δήμος Λευκάδας	NEA	Τμήμα Προγραμματισμού Οργάνωσης και Πληροφορικής	Β', Γ' και Δ' Τρίμηνο 2013	50.000 €	ΕΣΠΑ 2007-2013 (Ε.Π. Ψηφιακή Σύγκλιση)	3.1
10	Σχέδιο δράσης για την προώθηση του συνεδριακού	Υπηρεσία	Δήμος Λευκάδας	NEA	Τμήμα Προγραμματισμού	Β' Εξάμηνο 2013	45.000 €	ΕΣΠΑ 2007-2013 (Ε.Π. Ανταγωνιστικότητα)	3.1

	τουρισμού				Οργάνωσης και Πληροφορικής			α), ΣΑΤΑ *, Ε.Π. ΕΛΛ.Α.Δ.Α., Ίδιοι πόροι	
11	Κατάρτιση Σχεδίου Κανονισμού μέτρησης και αξιολόγησης της απόδοσης των δημοτικών υπηρεσιών στην ιστοσελίδα του Δήμου	Υπηρεσία	Δήμος Λευκάδας	NEA	Τμήμα Προγραμματισμού Οργάνωσης και Πληροφορικής	Α' Εξάμηνο 2013	12.000 €	ΕΣΠΑ 2007-2013 (Ε.Π. Διοικητική Μεταρρύθμιση)	4.1
12	Νέο μοντέλο συμμετοχής των δημοτών στα κοινά και η γεφύρωση του χάσματος μεταξύ δημοτών και πολιτικών μέσω «ψηφιακών πόλεων»	Υπηρεσία	Δήμος Λευκάδας	NEA	Τμήμα Προγραμματισμού Οργάνωσης και Πληροφορικής	Όλο το 2013	80.000 €	ΕΣΠΑ 2007-2013 (Ε.Π. Ψηφιακή Σύγκλιση)	4.1
13	Σχέδιο δράσης για την ανάπτυξη ευρυζωνικών δικτύων - κατάρτιση σχεδίου δράσης	Υπηρεσία	Δήμος Λευκάδας	NEA	Τμήμα Προγραμματισμού Οργάνωσης και Πληροφορικής	Α' Εξάμηνο 2013	20.000 €	ΕΣΠΑ 2007-2013 (Ε.Π. Ψηφιακή Σύγκλιση)	4.1
14	Επέκταση ευρυζωνικότητας στο σύνολο του Δήμου	Υπηρεσία	Δήμος Λευκάδας	NEA	Τμήμα Προγραμματισμού Οργάνωσης και Πληροφορικής	Α' Εξάμηνο 2013	150.000 €	ΕΣΠΑ 2007-2013 (Ε.Π. Ψηφιακή Σύγκλιση)	4.1

					κής				
15	Ηλεκτρονική διακίνηση εγγράφων	Υπηρεσία	Δήμος Λευκάδας	NEA	Τμήμα Προγραμματισμού Οργάνωσης και Πληροφορικής	Β', Γ' και Δ' Τρίμηνο 2013	225.000 €	ΕΣΠΑ 2007-2013 (Ε.Π. Ψηφιακή Σύγκλιση)	4.2
16	Συμμετοχή του Δήμου στο δίκτυο Γαλάζιες Σημαίες, στην Ένωση Πόλεων Κρασιού, στο δίκτυο Δημοτικών Βιβλιοθηκών	Υπηρεσία	Δήμος Λευκάδας	NEA	Τμήμα Προγραμματισμού Οργάνωσης και Πληροφορικής	Β', Γ' και Δ' Τρίμηνο 2013	60.000 €	ΕΣΠΑ 2007 – 2013, Ε.Π. ΕΛΛ.Α.Δ.Α.	4.4
17	Δράσεις Κατάρτισης και Επιμόρφωσης του προσωπικού στην αξιοποίηση τεχνολογιών πληροφορικής και λοιπών εργαλείων για τη βελτίωση της οργανωτικής λειτουργίας των τεχνικών υπηρεσιών και πολεοδομίας περιβάλλοντος	Υπηρεσία	Δήμος Λευκάδας	NEA	Τμήμα Προγραμματισμού Οργάνωσης και Πληροφορικής / Διεύθυνση Διοικητικών Υπηρεσιών	Β', και Γ' Τρίμηνο 2013	40.000 €	Ίδιοι Πόροι	4.2
18	Επαναπιστοποίηση του συστήματος Διοίκησης-Ποιότητας του Δήμου Λευκάδας	Υπηρεσία	Δήμος Λευκάδας	NEA	Τμήμα Προγραμματισμού Οργάνωσης και	Β' Τρίμηνο 2013	1.230,00 €	Ίδιοι Πόροι	4.2

					Πληροφορική / Διεύθυνση Διοικητικών Υπηρεσιών				
19	Σίτιση Μαθητών Μουσικού Σχολείου Λευκάδας	Υπηρεσία	Δήμος Λευκάδας	NEA	Τμήμα Προγραμματισμού Οργάνωσης και Πληροφορικής / Διεύθυνση Διοικητικών Υπηρεσιών	Α', Β' και Δ' τρίμηνο του 2013	57.000 €	ΚΑΠ	2.2
20	Επιχορήγηση Σχολικής Επιτροπής Α' βάθμιας και Β' βάθμιας	Επιχορήγηση	Δήμος Λευκάδας	NEA	Τμήμα Προγραμματισμού Οργάνωσης και Πληροφορικής / Διεύθυνση Διοικητικών Υπηρεσιών	Όλο το 2013	100.000 €	ΚΑΠ	2.2
21	Τεχνική Βοήθεια του Δήμου Λευκάδας	Υπηρεσία	Δήμος Λευκάδας	NEA	Τμήμα Προγραμματισμού Οργάνωσης και Πληροφορικής / Διεύθυνση Διοικητικών Υπηρεσιών	Όλο το 2013	120.000 €	ΕΣΠΑ	4.1.

					κής / Διεύθυνση Διοικητικώ ν Υπηρεσιών				
22	Διοργάνωση ημερίδας για την προβολή, προώθηση και αξιοποίηση εναλλακτικού τουρισμού στο Δήμο Λευκάδας	Υπηρεσία	Δήμος Λευκάδας	NEA	Τμήμα Τοπικής Οικονομικής Ανάπτυξης	Β' Εξάμηνο 2013	60.000 €	Ίδιοι Πόροι / Ιδιωτικά κεφάλαια	3.1
23	Σχεδιασμός και υλοποίηση Προγραμμάτων για τη στήριξη της επιχειρηματικότητας	Υπηρεσία	Δήμος Λευκάδας	NEA	Τμήμα Τοπικής Οικονομικής Ανάπτυξης	Όλο το 2013	42.500 €	ΕΣΠΑ 2007-2013 (Ε.Π. Ανταγωνιστικότητα), ΟΑΕΔ	3.1
24	Δράσεις Προώθησης του τουριστικού προϊόντος και εναλλακτικών τροπών μορφών τουρισμού	Υπηρεσία	Δήμος Λευκάδας	NEA	Τμήμα Τοπικής Οικονομικής Ανάπτυξης	Β', Γ' και Δ' Τρίμηνο 2013	100.000 €	ΕΣΠΑ 2007-2013, ΣΑΤΑ *, Ίδιοι πόροι	3.1
25	Ίδρυση οργανισμού τουριστικής προβολής και marketing	Υπηρεσία	Δήμος Λευκάδας	NEA	Τμήμα Τοπικής Οικονομικής Ανάπτυξης	Β' Εξάμηνο 2013	40.000 €	ΕΣΠΑ 2007-2013 (Ε.Π. Ανταγωνιστικότητα), ΣΑΤΑ *, Ε.Π. ΕΛΛ.Α.Δ.Α., Ίδιοι πόροι	3.1
26	Αξιοποίηση και ανάδειξη ιχθυοτροφείων κυριότητας του Δήμου	Υπηρεσία	Δήμος Λευκάδας	NEA	Τμήμα Τοπικής Οικονομικής Ανάπτυξης	Β', Γ' και Δ' Τρίμηνο 2013	80.000 €	ΕΠΑΑ 2007-2013, ΕΠΑΛ 2007-2013, Καινοτομικά εργαλεία με αξιοποίηση	3.1

								ιδιωτικής πρωτοβουλίας	
27	Υλοποίηση δράσεων συνεργασίας για την ανάπτυξη του πρωτογενούς και δευτερογενούς τομέα	Υπηρεσία	Δήμος Λευκάδας	NEA	Τμήμα Τοπικής Οικονομικής Ανάπτυξης	Β', Γ' και Δ' Τρίμηνο 2013	50.000 €	ΕΠΑΑ 2007-2013 (ΟΠΑΑΧ), Καινοτομικά εργαλεία με αξιοποίηση ιδιωτικής πρωτοβουλίας	3.1
28	Ίδρυση βιοτεχνικού πάρκου	ΕΡΓΟ	Δήμος Λευκάδας	NEA	Τμήμα Τοπικής Οικονομικής Ανάπτυξης	Β' Εξάμηνο 2013	146.000 €	ΕΣΠΑ 2007 – 2013, Ε.Π. ΕΛΛ.Α.Δ.Α.	3.1
29	Οργάνωση και Υλοποίηση Προγραμμάτων Επιμόρφωσης Παραγωγών σε Θέματα Τυποποίησης και Πιστοποίησης Προϊόντων	Υπηρεσία	Δήμος Λευκάδας	NEA	Τμήμα Τοπικής Οικονομικής Ανάπτυξης	Β' Εξάμηνο 2013	50.000 €	ΕΣΠΑ 2007-2013 (Ε.Π. Ανάπτυξη Ανθρώπινου Δυναμικού), ΟΑΕΔ	3.1
30	Οργάνωση και Υλοποίηση Προγραμμάτων Επιμόρφωσης και Αναβάθμισης των Δεξιοτήτων των Αγροτών	Υπηρεσία	Δήμος Λευκάδας	NEA	Τμήμα Τοπικής Οικονομικής Ανάπτυξης	Β' Εξάμηνο 2013	70.000 €	ΕΣΠΑ 2007-2013 (Ε.Π. Ανάπτυξη Ανθρώπινου Δυναμικού), ΟΑΕΔ	3.1
31	Συνεργασία με την ΚΕΔ, το Υπουργείο Γεωργίας και το Υπουργείο Πολιτισμού για την	Υπηρεσία	Δήμος Λευκάδας	NEA	Τμήμα Τοπικής Οικονομικής Ανάπτυξης	Β', Γ' και Δ' Τρίμηνο 2013	300.000 €	ΕΠΑΑ 2007-2013, ΕΠΑΛ 2007-2013, Καινοτομικά εργαλεία με αξιοποίηση	4.3

	παραχώρηση του χώρου "Αλυκές Αλεξάνδρου" και την αξιοποίησή αυτού για υδατοκαλλιέργειες, την δημιουργία ιχθυοτροφείου, την δημιουργία αλυκών και την δημιουργία χώρων περιπάτου							ιδιωτικής πρωτοβουλίας	
32	Αξιοποίηση αιγιαλού και παραλίας από την ανάπτυξη ήπιων δραστηριοτήτων	Υπηρεσία	Δήμος Λευκάδας	NEA	Τμήμα Τοπικής Οικονομικής Ανάπτυξης	Β', Γ' και Δ' Τρίμηνο 2013	426.000 €	ΣΑΤΑ *, Ίδιοι πόροι	4.3
33	Δράσεις ευαισθητοποίησης και ενημέρωσης νέων και υφιστάμενων αγροτών / κτηνοτρόφων	Υπηρεσία	Δήμος Λευκάδας	NEA	Διεύθυνση Πολεοδομίας και Περιβάλλοντος / Αυτοτελές Τμήμα Τοπικής Οικονομικής Ανάπτυξης	Β', Γ' και Δ' Τρίμηνο 2013	40.000 €	ΕΣΠΑ 2007-2013 (Ε.Π. Ανάπτυξη Ανθρώπινου Δυναμικού), ΟΑΕΔ	3.1
34	Έργα εγγείων βελτιώσεων	Έργο	Δήμος Λευκάδας	NEA	Διεύθυνση Πολεοδομίας και Περιβάλλοντος	Β', Γ' και Δ' Τρίμηνο 2013	800.000 €	ΕΣΠΑ 2007 – 2013, Ε.Π. ΕΛΛ.Α.Δ.Α.	3.1
35	Οργάνωση και υλοποίηση	Υπηρεσία	Δήμος Λευκάδας	NEA	Διεύθυνση Πολεοδομίας	Β' Εξάμηνο 2013	50.000 €	ΕΣΠΑ 2007-2013 (Ε.Π. Ανάπτυξη	3.1

	σεμιναρίων σε τοπικούς φορείς που δραστηριοποιούνται στον πρωτογενή και δευτερογενή τομέα				ς και Περιβάλλοντος / Αυτοτελές Τμήμα Τοπικής Οικονομικής Ανάπτυξης			Ανθρώπινου Δυναμικού), ΟΑΕΔ	
36	Διορθωτικές Π.Ε. Σχεδίου πόλης Λευκάδας	Υπηρεσία	Δήμος Λευκάδας	NEA	Διεύθυνση Πολεοδομίας και Περιβάλλοντος / Αυτοτελές Τμήμα Τοπικής Οικονομικής Ανάπτυξης	Β' Εξάμηνο 2013	30.000 €	Ίδιοι πόροι	3.1
37	Πράξεις αναλογισμών σχεδίου πόλης Λευκάδας	Υπηρεσία	Δήμος Λευκάδας	NEA	Διεύθυνση Πολεοδομίας και Περιβάλλοντος / Αυτοτελές Τμήμα Τοπικής Οικονομικής Ανάπτυξης	Β' Εξάμηνο 2013	30.000 €	ΣΑΤΑ	3.1
38	Συμμετοχή του Δήμου και ανάληψη πρωτοβουλιών στο	Υπηρεσία	Δήμος Λευκάδας	NEA	Αυτοτελές Τμήμα Κοινωνικής	Όλο το 2013	30.000 €	Ίδιοι Πόροι	2.1

	νεοσύστατο, ενιαίο Δίκτυο Υγείας των Δήμων				Προστασία ς, Παιδείας και Πολιτισμού				
39	Ανάπτυξη συνεργασιών με Φορείς Α' Βάθμιας Φροντίδας Υγείας με στόχο την ανάπτυξη συνεργειών	Υπηρεσία	Δήμος Λευκάδας	NEA	Αυτοτελές Τμήμα Κοινωνικής Προστασία ς, Παιδείας και Πολιτισμού	Όλο το 2013	20.000 €	ΕΣΠΑ 2007-2013 (Ε.Π. Ανάπτυξη Ανθρώπινου Δυναμικού)	2.1
40	Συμμετοχή και ανάληψη πρωτοβουλιών στο Επιστημονικό Συμβούλιο Αντιμετώπισης της Θυματοποίησης και Εγκληματικότητας των Ανηλίκων (ΚΕΣΑΘΕΑ) Δίκτυο ΟΡΕΣΤΗΣ	Υπηρεσία	Δήμος Λευκάδας	ΣΥΝΕΧΙΖΟΜΕ ΝΗ	Αυτοτελές Τμήμα Κοινωνικής Προστασία ς, Παιδείας και Πολιτισμού	Όλο το 2013	15.000 €	Ίδιοι Πόροι	2.1
41	Συμμετοχή στο ηλεκτρονικό σύστημα διαχείρισης "e-rgonoia για τον πολίτη" που υλοποιεί το ΕΚΚΑ	Υπηρεσία	Δήμος Λευκάδας	ΣΥΝΕΧΙΖΟΜΕ ΝΗ	Αυτοτελές Τμήμα Κοινωνικής Προστασία ς, Παιδείας και Πολιτισμού	Όλο το 2013	10.000 €	Ίδιοι Πόροι	2.1
42	Παραγωγή εντύπου για την προώθηση της δράσης "Συμβουλευτική Οικογένειας"	ΕΡΓΟ	Δήμος Λευκάδας	NEA	Αυτοτελές Τμήμα Κοινωνικής Προστασία ς, Παιδείας	Όλο το 2013	3.000 €	Ίδιοι πόροι	2.1

					και Πολιτισμού				
43	Κατάρτιση μελέτης αποτύπωσης και εξειδίκευσης των αναγκών διά βίου μάθησης στο Δήμο Λευκάδας	ΜΕΛΕΤΗ	Δήμος Λευκάδας	NEA	Αυτοτελές Τμήμα Κοινωνικής Προστασίας, Παιδείας και Πολιτισμού	Α' Τρίμηνο 2013	10.000 €	Ίδιοι Πόροι	2.2
44	Πρόγραμμα Διά Βίου Μάθησης για τον εμπλουτισμό των δεξιοτήτων ευπαθών ομάδων του πληθυσμού (καλλιτεχνικών / χειρωνακτικών)	Υπηρεσία	Δήμος Λευκάδας	NEA	Αυτοτελές Τμήμα Κοινωνικής Προστασίας, Παιδείας και Πολιτισμού	Β' Εξάμηνο 2013	28.000 €	Ίδιοι Πόροι/ ΕΠ ΑΝΑΔ	2.2
45	Πρόγραμμα Διά Βίου Μάθησης προς τους γονείς για την ασφαλή χρήση του διαδικτύου των τέκνων τους	Υπηρεσία	Δήμος Λευκάδας	NEA	Αυτοτελές Τμήμα Κοινωνικής Προστασίας, Παιδείας και Πολιτισμού	Β' και Γ' Τρίμηνο 2013	28.000 €	Ίδιοι Πόροι / ΕΠ ΑΝΑΔ	2.2
46	Πρόγραμμα Διά Βίου Μάθησης σε αθίγγανους με θέμα: "Προσωπική υγιεινή, περιβάλλον και οικογενειακός προγραμματισμός"	Υπηρεσία	Δήμος Λευκάδας	NEA	Αυτοτελές Τμήμα Κοινωνικής Προστασίας, Παιδείας και Πολιτισμού	Β' Εξάμηνο 2013	28.000 €	Ίδιοι Πόροι / ΕΠ ΑΝΑΔ	2.2
47	Πρόγραμμα Διά Βίου Μάθησης στην εκμάθηση της	Υπηρεσία	Δήμος Λευκάδας	NEA	Αυτοτελές Τμήμα Κοινωνικής	Β' Εξάμηνο 2013	28.000 €	Ίδιοι Πόροι/ ΕΠ ΑΝΑΔ	2.2

	ελληνικής γλώσσας και ιστορίας				Προστασία ς, Παιδείας και Πολιτισμού				
48	Πρόγραμμα Διά Βίου Μάθησης στην εκμάθηση ηλεκτρονικών υπολογιστών σε ανέργους	Υπηρεσία	Δήμος Λευκάδας	NEA	Αυτοτελές Τμήμα Κοινωνικής Προστασία ς, Παιδείας και Πολιτισμού	Β' και Γ' Τρίμηνο 2013	28.000 €	Ίδιοι Πόροι / ΕΠ ΑΝΑΔ	2.2
49	Σχεδιασμός και υλοποίηση Προγραμμάτων Επιμόρφωσης & Διά Βίου Μάθησης για ειδικές ομάδες εργαζομένων (άνεργοι κλπ.)	Υπηρεσία	Δήμος Λευκάδας	NEA	Αυτοτελές Τμήμα Κοινωνικής Προστασία ς, Παιδείας και Πολιτισμού	Όλο το 2013	35.000 €	ΕΣΠΑ 2007-2013 (Ε.Π. Ανάπτυξη Ανθρώπινου Δυναμικού), ΟΑΕΔ	3.1
50	Ολοκληρωμένη στρατηγική ανάσχεσης της εσωτερικής μετανάστευσης	Υπηρεσία	Δήμος Λευκάδας	NEA	Αυτοτελές Τμήμα Κοινωνικής Προστασία ς, Παιδείας και Πολιτισμού	Όλο το 2013	50.000 €	ΕΣΠΑ 2007-2013 (Ε.Π. Ανάπτυξη Ανθρώπινου Δυναμικού), ΟΑΕΔ	3.1
51	Ενίσχυση της νεανικής και της γυναικείας απασχόλησης	Υπηρεσία	Δήμος Λευκάδας	NEA	Αυτοτελές Τμήμα Κοινωνικής Προστασία ς, Παιδείας και Πολιτισμού	Όλο το 2013	70.000 €	ΕΣΠΑ 2007-2013 (Ε.Π. Ανταγωνιστικότητα), ΟΑΕΔ	3.1

52	Πρόγραμμα ενίσχυσης του εθελοντισμού και της κοινωνικής εργασίας	Υπηρεσία	Δήμος Λευκάδας	NEA	Αυτοτελές Τμήμα Κοινωνικής Προστασίας, Παιδείας και Πολιτισμού	Α' Εξάμηνο 2013	40.000 €	ΕΣΠΑ 2007-2013 (Ε.Π. Διοικητική Μεταρρύθμιση)	4.1
53	Ενίσχυση δημοτικής αστυνομίας	Υπηρεσία	Δήμος Λευκάδας	NEA	Διοικητικές Υπηρεσίες	Όλο το 2013	70.000 €	ΣΑΤΑ *, Ίδιοι πόροι	4.1
54	Σχεδιασμός και πραγματοποίηση από το Δήμο ενημερωτικών εκδηλώσεων (ημερίδες, συνέδρια, κλπ.) με συμμετοχή της επιστημονικής κοινότητας και εκπροσώπων διαφόρων κοινωνικών ομάδων για ενημέρωση και ευαισθητοποίηση σε θέματα φυσικών καταστροφών από σεισμούς	Υπηρεσία	Δήμος Λευκάδας	NEA	Διοικητικές Υπηρεσίες	Όλο το 2013	30.000 €	ΣΑΤΑ *, Ίδιοι πόροι	4.1
55	Προμήθεια οχημάτων για την ανανέωση του στόλου καθαριότητας του Δήμου	Προμήθεια	Δήμος Λευκάδας	NEA	Διοικητικές Υπηρεσίες	Β' και Γ' Τρίμηνο 2013	242.000 €	ΕΣΠΑ 2007 – 2013, Ε.Π. ΕΛΛ.Α.Δ.Α.	4.2
56	Έκδοση χάρτας δικαιωμάτων και οδηγού του δημότη	Υπηρεσία	Δήμος Λευκάδας	NEA	Γραφείο Διαφάνειας	Α' Εξάμηνο 2013	3.000 €	ΕΣΠΑ 2007-2013 (Ε.Π. Διοικητική Μεταρρύθμιση)	4.1

57	Κατάρτιση Προτύπου Συστήματος Διαδικασιών Παροχής Υπηρεσιών στους πολίτες	Υπηρεσία	Δήμος Λευκάδας	NEA	Γραφείο Διαφάνειας	Α' Εξάμηνο 2013	10.000 €	ΕΣΠΑ 2007-2013 (Ε.Π. Διοικητική Μεταρρύθμιση)	4.1
58	Προγραμματισμός και Υλοποίηση Ενεργειών Ενημέρωσης των Δημοτών για τις Υπηρεσίες του Δήμο	Υπηρεσία	Δήμος Λευκάδας	NEA	Γραφείο Διαφάνειας	Όλο το 2013	75.000 €	ΕΣΠΑ 2007-2013 (Ε.Π. Διοικητική Μεταρρύθμιση)	4.1
59	Ανάπτυξη και βέλτιστη αξιοποίηση παραλιών	Υπηρεσία	Δήμος Λευκάδας	NEA	Διεύθυνση Οικονομικών Υπηρεσιών		176.000 €	ΕΠΑΑ 2007-2013, ΕΠΑΛ 2007-2013, Καινοτομικά εργαλεία με αξιοποίηση ιδιωτικής πρωτοβουλίας	4.3
60	Έργα προστασίας & ανάδειξης προστατευόμενων περιοχών NATURA 2000 Νομού Λευκάδας	ΕΡΓΟ	Δήμος Λευκάδας	NEA	Διεύθυνση Τεχνικών Υπηρεσιών	Β', Γ' και Δ' Τρίμηνο 2013	794.100 €	ΕΣΠΑ 2007-2013 (ΠΕΠ ΔΕΠΙΝ)	1.1
61	Οργάνωση των πολυσύχναστων ακτών του Δήμου Λευκάδας	ΕΡΓΟ	Δήμος Λευκάδας	NEA	Διεύθυνση Τεχνικών Υπηρεσιών	Β', Γ' και Δ' Τρίμηνο 2013	305.000 €	ΕΣΠΑ 2007 - 2013, Ε.Π. ΕΛΛ.Α.Δ.Α.	1.1
62	Συνεργασία και ανάπτυξη παράλληλων δράσεων με το εργαστήριο	ΕΡΓΑΣΙΑ	Δήμος Λευκάδας	NEA	Διεύθυνση Τεχνικών Υπηρεσιών	Β', Γ' και Δ' Τρίμηνο 2013	125.000 €	Ε.Π. ΕΛΛ.Α.Δ.Α., Ίδιοι Πόροι	1.1

	μετρήσεων του ΕΚΘΕ								
63	Αντιμετώπιση παράκτιας διάβρωσης και απόθεσης στις Βόρειες και Δυτικές ακτές του Δήμου Λευκάδας -2η Φάση + 3η Φάση	ΕΡΓΟ	Δήμος Λευκάδας	ΝΕΑ	Διεύθυνση Τεχνικών Υπηρεσιών	Β', Γ' και Δ' Τρίμηνο 2013	300.000 €	ΕΣΠΑ 2007-2013 (ΠΕΠ ΔΕΠΙΝ), Ε.Π. ΕΛΛ.Α.Δ.Α.	1.1
64	Κατάρτιση Δασικών χαρτών σε συνεργασία με το υπουργείο	ΜΕΛΕΤΗ	Δήμος Λευκάδας	ΝΕΑ	Διεύθυνση Τεχνικών Υπηρεσιών	Β', Γ' και Δ' Τρίμηνο 2013	60.000 €	Ίδιοι Πόροι	1.1
65	Αξιοποίηση λιμνοθάλασσας Λευκάδας	ΕΡΓΟ	Δήμος Λευκάδας	ΝΕΑ	Διεύθυνση Τεχνικών Υπηρεσιών	Β', Γ' και Δ' Τρίμηνο 2013	175.000 €	ΕΣΠΑ 2007-2013 (ΠΕΠ ΔΕΠΙΝ), Ε.Π. ΕΛΛ.Α.Δ.Α.	1.1
66	Χωροθέτηση αιγιαλού και παραλίας - περιβαλλοντικές επιπτώσεις φυτοκάλυψης προκαταρκ. πεζόδρομου-ποδηλατοδρόμου Γύρας	ΕΡΓΟ	Δήμος Λευκάδας	ΝΕΑ	Διεύθυνση Τεχνικών Υπηρεσιών	Β', Γ' και Δ' Τρίμηνο 2013	300.000 €	ΕΣΠΑ 2007-2013 (ΠΕΠ ΔΕΠΙΝ), Ε.Π. ΕΛΛ.Α.Δ.Α.	1.1
67	Μελέτη Εκπόνησης Γενικού Πολεοδομικού Σχεδίου και ΣΧΟΟΑΠ Δήμου Λευκάδας	ΜΕΛΕΤΗ	Δήμος Λευκάδας	ΝΕΑ	Διεύθυνση Τεχνικών Υπηρεσιών	Β', Γ' και Δ' Τρίμηνο 2013	600.000 €	ΕΣΠΑ 2007-2013 (ΠΕΠ ΔΕΠΙΝ), Ε.Π. ΕΛΛ.Α.Δ.Α.	1.1
68	Συνεργασία με την ΚΕΑ για την	ΜΕΛΕΤΗ	Δήμος Λευκάδας	ΝΕΑ	Διεύθυνση Τεχνικών Υπηρεσιών	Α, Β' και Γ' Τρίμηνο	50.000 €	Ε.Π. ΕΛΛ.Α.Δ.Α., Ίδιοι Πόροι	1.1

	επικαιροποίηση της χάραξης αιγιαλού και παραλιών				Υπηρεσιών	2013			
69	Μελέτη ανάπλασης και ανάδειξης οικισμών Λευκάδας	ΜΕΛΕΤΗ	Δήμος Λευκάδας	NEA	Διεύθυνση Τεχνικών Υπηρεσιών	Όλο το 2013	50.000 €	ΣΑΤΑ *, Ίδιοι πόροι	1.1
70	Κατασκευή περιφερειακής οδού πόλης Λευκάδας	ΕΡΓΟ	Δήμος Λευκάδας	NEA	Διεύθυνση Τεχνικών Υπηρεσιών	Όλο το 2013	2.500.000 €	ΕΣΠΑ 2007-2013 (ΠΕΠ ΔΕΠΙΝ)	1.2
71	Διανοίξεις, διαπλατύνσεις και ασφαλτοστρώσεις δρόμων εντός σχεδίου πόλεως Λευκάδας	ΕΡΓΟ - ΜΕΛΕΤΗ	Δήμος Λευκάδας	NEA	Διεύθυνση Τεχνικών Υπηρεσιών	Όλο το 2013	500.000 €	Εισφορές	1.2
72	Αποπεράτωση περιμετρικού δρόμου Αλυκών	ΕΡΓΟ	Δήμος Λευκάδας	NEA	Διεύθυνση Τεχνικών Υπηρεσιών	Όλο το 2013	180.000 €	ΕΣΠΑ 2007 - 2013, Ε.Π. ΕΛΛ.Α.Δ.Α.	1.2
73	Αποκατάσταση ζημιών του δρόμου προς αθλητικό κέντρο Δήμου Λευκάδας	ΕΡΓΟ	Δήμος Λευκάδας	ΣΥΝΕΧΙΖΟΜΕ ΝΗ	Διεύθυνση Τεχνικών Υπηρεσιών	Α' Εξάμηνο 2013	96.121 €	Υπ. Εσωτερικών - ΣΑΤΑ *, Ίδιοι πόροι Δήμου	1.2
74	Μελέτη επισκευής αγροτικού δρόμου στο Πόρτο - Κατσίκι	ΜΕΛΕΤΗ	Δήμος Λευκάδας	ΣΥΝΕΧΙΖΟΜΕ ΝΗ	Διεύθυνση Τεχνικών Υπηρεσιών	Όλο το 2013	49.519 €	ΣΑΤΑ *	1.2
75	Συντήρηση περιφερειακής οδού από εκκλησία προς οικία Τσίντα	ΕΡΓΟ	Δήμος Λευκάδας	NEA	Διεύθυνση Τεχνικών Υπηρεσιών	Α' Εξάμηνο 2013	7.217 €	ΣΑΤΑ *, Ίδιοι Πόροι	1.2
76	Δημιουργία κυκλοφοριακού πάρκου	ΕΡΓΟ	Δήμος Λευκάδας	NEA	Διεύθυνση Τεχνικών Υπηρεσιών	Β', Γ' και Δ' Τρίμηνο 2013	300.000 €	ΕΣΠΑ 2007-2013 (ΠΕΠ ΔΕΠΙΝ), Ε.Π. ΕΛΛ.Α.Δ.Α.	1.2

77	Βελτίωση/ ολοκλήρωση οδοσήμανσης	ΕΡΓΟ	Δήμος Λευκάδας	NEA	Διεύθυνση Τεχνικών Υπηρεσιών	Β', Γ' και Δ' Τρίμηνο 2013	50.000 €	Εισφορές	1.2
78	Διορθωτικές παρεμβάσεις των πράξεων εφαρμογής του Δήμου Λευκάδας	ΜΕΛΕΤΗ	Δήμος Λευκάδας	NEA	Διεύθυνση Τεχνικών Υπηρεσιών	Α' Εξάμηνο 2013	20.000 €	Ίδιοι Πόροι / Εισφορές	1.2
79	Δημιουργία χώρου στάθμευσης τροχόσπιτων σε επιλεγμένες περιοχές	ΕΡΓΟ	Δήμος Λευκάδας	NEA	Διεύθυνση Τεχνικών Υπηρεσιών	Β' και Γ' Τρίμηνο 2013	50.000 €	Ίδιοι Πόροι	1.2
80	Περιαστικοί ποδηλατόδρομοι Λευκάδας	ΕΡΓΟ	Δήμος Λευκάδας	NEA	Διεύθυνση Τεχνικών Υπηρεσιών	Β', Γ' και Δ' Τρίμηνο 2013	300.000 €	ΕΣΠΑ 2007 – 2013, Ε.Π. ΕΛΛ.Α.Δ.Α.	1.2
81	Συνεργασία με όμορους Δήμους για την ανάπτυξη του αεροδρομίου του Ακτίου	ΕΡΓΑΣΙΑ	Δήμος Λευκάδας	NEA	Διεύθυνση Τεχνικών Υπηρεσιών	Β' και Γ' Τρίμηνο 2013	100.000 €	Ίδιοι Πόροι	1.2
82	Αποκατάσταση ΧΑΔΑ Δήμου Λευκάδας	ΕΡΓΟ	Δήμος Λευκάδας	NEA	Διεύθυνση Τεχνικών Υπηρεσιών	Όλο το 2013	3.542.474 €	ΕΣΠΑ 2007-2013 (ΕΠΠΕΡΑΑ)	1.3
83	Κατασκευή ΣΜΑ Δήμου Λευκάδας	ΕΡΓΟ	Δήμος Λευκάδας	NEA	Διεύθυνση Τεχνικών Υπηρεσιών	Όλο το 2013	1.898.591 €	ΕΣΠΑ 2007 – 2013, Ε.Π. ΕΛΛ.Α.Δ.Α.	1.3
84	Δειγματοληψία, μικροβιολογικός και χημικός έλεγχος πόσιμου νερού και λυμάτων βιολογικών καθαρισμών Δήμου Λευκάδας	ΕΡΓΑΣΙΑ	Δήμος Λευκάδας	ΣΥΝΕΧΙΖΟΜΕ ΝΗ	Διεύθυνση Τεχνικών Υπηρεσιών	Όλο το 2013	24.354 €	ΣΑΤΑ *, Ίδιοι πόροι	1.3
85	Εκπόνηση μελέτης σκοπιμότητας για τη	ΜΕΛΕΤΗ	Δήμος Λευκάδας	NEA	Διεύθυνση Τεχνικών	Όλο το 2013	55.000 €	ΕΣΠΑ 2007 – 2013, Ε.Π.	1.3

	δημιουργία υποδομών ανακύκλωσης στο Δήμο και κατάρτιση σχεδίου δράσης που θα αφορά μεταξύ άλλων σε ενημέρωση δημοτών για τα οφέλη της ανακύκλωσης και τη δημιουργία υποδομών συλλογής / διαλογής ανακυκλούμενων απορριμμάτων				Υπηρεσιών			ΕΛΛ.Α.Δ.Α.	
86	Προμήθεια και Εγκατάσταση Συστήματος Τηλεμετρίας και ελέγχου διαρροών στο δίκτυο Ύδρευσης του Δήμου Λευκάδας	ΕΡΓΟ	Δήμος Λευκάδας	ΝΕΑ	Διεύθυνση Τεχνικών Υπηρεσιών	Όλο το 2013	3.188.887 €	ΕΣΠΑ 2007-2013 (ΕΠΠΕΡΑΑ)	1.3
87	Έργα Διαχείρισης Ύδρευσης Δήμου Λευκάδας	ΕΡΓΟ	Δήμος Λευκάδας	ΝΕΑ	Διεύθυνση Τεχνικών Υπηρεσιών	Όλο το 2013	2.300.000 €	ΕΣΠΑ 2007-2013 (ΕΠΠΕΡΑΑ)	1.3
88	Αποχέτευση ακαθάρτων στις 9επεκτάσεις του σχεδίου πόλης Λευκάδας και έργα διάθεσης επεξεργασμένων λυμάτων από την ΕΕΛ	ΕΡΓΟ	Δήμος Λευκάδας	ΝΕΑ	Διεύθυνση Τεχνικών Υπηρεσιών	Όλο το 2013	9.179.000 €	ΕΣΠΑ 2007-2013 (ΕΠΠΕΡΑΑ)	1.3

89	Βελτίωση και εκσυγχρονισμός ομβροδεξαμενών Δήμου Λευκάδας	ΕΡΓΟ	Δήμος Λευκάδας	NEA	Διεύθυνση Τεχνικών Υπηρεσιών	Β', Γ' και Δ' Τρίμηνο 2013	300.000 €	ΕΠΑΑ 2007-2013 (ΟΠΑΑΧ)	1.3
90	Υδρευση περιοχών σχεδίου πόλης Επέκτασης Λευκάδας	ΕΡΓΟ	Δήμος Λευκάδας	NEA	Διεύθυνση Τεχνικών Υπηρεσιών	Όλο το 2013	6.000.000 €	ΕΣΠΑ 2007 - 2013, Ε.Π. ΕΛΛ.Α.Δ.Α.	1.3
91	Επισκευή αναδευτήρων δεξαμενής αποφασφώρησης ΒΙΟΚΑ. Λευκάδας	ΕΡΓΑΣΙΑ	Δήμος Λευκάδας	ΣΥΝΕΧΙΖΟΜΕ ΝΗ	Διεύθυνση Τεχνικών Υπηρεσιών	Α' Εξάμηνο 2013	12.582 €	ΣΑΤΑ *, Ίδιοι πόροι	1.3
92	Μελέτη για την ορθολογική διαχείριση και αξιοποίηση των υδάτινων πόρων του Δήμου Λευκάδας	ΜΕΛΕΤΗ	Δήμος Λευκάδας	NEA	Διεύθυνση Τεχνικών Υπηρεσιών	Β', Γ' και Δ' Τρίμηνο 2013	25.000 €	Ίδιοι Πόροι	1.3
93	Επισκευή- Συντήρηση και λειτουργία αντλιοστασίων αποχέτευσης και μονάδων Βιολογικού Καθαρισμού Λευκάδας, Αγίου Νικήτα και Βασιλικής	ΕΡΓΟ	Δήμος Λευκάδας	NEA	Διεύθυνση Τεχνικών Υπηρεσιών	Β', Γ' και Δ' Τρίμηνο 2013	210.000 €	ΣΑΤΑ * / Ίδιοι Πόροι	1.3
94	Επισκευή - Συντήρηση και λειτουργία αντλιοστασίων και δεξαμενών ύδρευσης	ΕΡΓΟ	Δήμος Λευκάδας	NEA	Διεύθυνση Τεχνικών Υπηρεσιών	Β', Γ' και Δ' Τρίμηνο 2013	140.000 €	ΣΑΤΑ * / Ίδιοι Πόροι	1.3
95	Εργασίες Αποκατάστασης	ΕΡΓΑΣΙΑ	Δήμος Λευκάδας	NEA	Διεύθυνση Τεχνικών	Όλο το 2013	100.000 €	ΣΑΤΑ * / Ίδιοι Πόροι	1.3

	βλαβών δικτύων ύδρευσης δήμου Λευκάδας				Υπηρεσιών				
96	Μελέτη μέτρησης και χαρτογράφησης του αιολικού δυναμικού στην Λευκάδα	ΜΕΛΕΤΗ	Δήμος Λευκάδας	NEA	Διεύθυνση Τεχνικών Υπηρεσιών	Β' και Γ' Τρίμηνο 2013	15.000 €	Ίδιοι Πόροι	1.4
97	Τοποθέτηση φωτοβολταϊκών στα αντλιοστάσια και σε δημόσια κτίρια	ΕΡΓΟ	Δήμος Λευκάδας	NEA	Διεύθυνση Τεχνικών Υπηρεσιών	Β' και Γ' Τρίμηνο 2013	450.000 €	ΕΣΠΑ 2007-2013 (ΕΠΠΕΡΑΑ)	1.4
98	Πρόγραμμα ενημέρωσης της κοινής γνώμης αναφορικά με την εγκατάσταση ΑΠΕ	Υπηρεσία	Δήμος Λευκάδας	NEA	Διεύθυνση Τεχνικών Υπηρεσιών	Β', Γ' και Δ' Τρίμηνο 2013	10.000 €	Ίδιοι Πόροι	1.4
99	Βελτίωση λειτουργικότητας υφιστάμενων σχολικών στεγών	ΕΡΓΟ	Δήμος Λευκάδας	ΣΥΝΕΧΙΖΟΜΕ ΝΗ	Διεύθυνση Τεχνικών Υπηρεσιών	Β', Γ' και Δ' Τρίμηνο 2013	278.784 €	ΕΑΣ, ΟΣΚ (ή καθολικός διάδοχος αυτού), ΣΑΤΑ *	2.2
100	Αποκατάσταση παλαιού Ελαιοτριβείου και μετατροπή του σε μουσείο Ελιάς και Ελαιολάδου	ΕΡΓΟ	Δήμος Λευκάδας	NEA	Διεύθυνση Τεχνικών Υπηρεσιών	Β' και Γ' Τρίμηνο 2013	300.000 €	ΕΠΑΑ 2007-2013 (ΟΠΑΑΧ)	2.3
101	Βελτίωση, αναβάθμιση και επέκταση αθλητικών υποδομών στο Δήμο Λευκάδας	ΕΡΓΟ	Δήμος Λευκάδας	NEA	Διεύθυνση Τεχνικών Υπηρεσιών	Όλο το 2013	800.000 €	ΣΑΤΑ * / ΕΣΠΑ	2.3
102	Ανάπτυξη υποθαλάσσιου σπηλαιολογικού	ΕΡΓΑΣΙΑ	Δήμος Λευκάδας	NEA	Διεύθυνση Τεχνικών Υπηρεσιών	Β', Γ' και Δ' Τρίμηνο 2013	300.000 €	ΕΠΑΑ 2007-2013 (ΟΠΑΑΧ), Καινοτομικά	3.1

	τουρισμού							εργαλεία με αξιοποίηση ιδιωτικής πρωτοβουλίας	
103	Εκπόνηση μελέτης σκοπιμότητας για τη λειτουργία μονάδων ιχθυοτροφείων. Η δράση βασίζεται στην από κοινού συμμετοχή του Δήμου Λευκάδας, γειτονικών ΟΤΑ και σύμπραξης ιδιωτικών φορέων (ΣΔΙΤ) της περιοχής για την αξιοποίηση και εμπορική εκμετάλλευση	ΜΕΛΕΤΗ	Δήμος Λευκάδας	NEA	Διεύθυνση Τεχνικών Υπηρεσιών	Β', Γ' και Δ' Τρίμηνο 2013	40.000 €	ΕΠΑΑ 2007-2013, ΕΠΑΛ 2007-2013, Καινοτομικά εργαλεία με αξιοποίηση ιδιωτικής πρωτοβουλίας	3.1
104	Έκδοση ενημερωτικού φυλλαδίου για τρόπους αντίδρασης και προστασίας από τη σεισμική δραστηριότητα	Υπηρεσία	Δήμος Λευκάδας	NEA	Διεύθυνση Τεχνικών Υπηρεσιών	Α' Εξάμηνο 2013	12.000 €	ΕΣΠΑ 2007-2013 (Ε.Π. Διοικητική Μεταρρύθμιση)	4.1
105	Σχέδιο αντιμετώπισης Εκτάκτων Αναγκών και Φυσικών καταστροφών	Υπηρεσία	Δήμος Λευκάδας	NEA	Διεύθυνση Τεχνικών Υπηρεσιών	Όλο το 2013	0 €	ΣΑΤΑ *, Ίδιοι πόροι	4.1
106	Συντηρήσεις σε δασικούς αγροτικούς δρόμους για	ΕΡΓΟ	Δήμος Λευκάδας	ΣΥΝΕΧΙΖΟΜΕ ΝΗ	Διεύθυνση Τεχνικών Υπηρεσιών	Α' Εξάμηνο 2013	80.000 €	ΣΑΤΑ *	4.1

	πυροπροστασία								
107	Κατασκευή τουριστικών αναψυκτηρίων στις περιοχές «Πόρτο Κατσίκι» και «Γιαλού	ΕΡΓΟ	Δήμος Λευκάδας	NEA	Διεύθυνση Τεχνικών Υπηρεσιών	Β' και Γ' Τρίμηνο 2013	22.000 €	ΣΑΤΑ * / Ίδιοι Πόροι / Ιδιωτικά Κεφάλαια	4.3
108	Διαδημοτική συνεργασία για την διαχείριση του αγωγού ύδρευσης από τον Άγιο Γεώργιο Πρέβεζας	ΕΡΓΟ	Δήμος Λευκάδας	NEA	Διεύθυνση Τεχνικών Υπηρεσιών	Β', Γ' και Δ' Τρίμηνο 2013	1.300.000 €	ΕΣΠΑ 2007 - 2013, Ε.Π. ΕΛΛ.Α.Δ.Α.	4.4
109	Διαδημοτική συνεργασία με Δήμο Μεγανησίου για την ολοκληρωμένη διαχείριση της περιοχής Natura	ΕΡΓΟ	Δήμος Λευκάδας	NEA	Διεύθυνση Τεχνικών Υπηρεσιών	Β', Γ' και Δ' Τρίμηνο 2013	1.300.000 €	ΕΣΠΑ 2007 - 2013, Ε.Π. ΕΛΛ.Α.Δ.Α.	4.4
110	Επεκτάσεις ΦΩΠ (Επέκταση Δικτύου ΔΕΗ)	ΧΡΗΜΑΤΟ ΔΟΤΗΣΗ ΤΗΣ ΔΕΗ ΓΙΑ ΕΚΤΕΛΕΣ Η ΕΡΓΟΥ	Δήμος Λευκάδας	NEA	Διεύθυνση Τεχνικών Υπηρεσιών	Β', Γ' και Δ' Τρίμηνο 2013	30.000 €	Ίδιοι Πόροι	1.2
111	Αγορά Οικοπέδων για την εξυπηρέτηση των αναγκών του Δήμου	ΑΓΟΡΕΣ	Δήμος Λευκάδας	NEA	Διεύθυνση Τεχνικών Υπηρεσιών	Όλο το 2013	100.000 €	Ίδιοι Πόροι	1.1
112	Μεταφορά Μαθητών Δήμου Λευκάδας για το σχολικό έτος 2011 - 2013	Εργασία	Δήμος Λευκάδας	NEA	Διεύθυνση Τεχνικών Υπηρεσιών	Α', Β' και Δ' τρίμηνο του 2013	300.000 €	ΚΑΠ	2.2

113	Προστασία ακτής Αη Γιάννη	ΕΡΓΟ	Δήμος Λευκάδας	NEA	Διεύθυνση Τεχνικών Υπηρεσιών	Όλο το 2013	1.000.000	ΕΣΠΑ	1.1
114	Σύνθεση οδοστρώματος περιφερειακής οδού Βαρδανίων	ΜΕΛΕΤΗ	Δήμος Λευκάδας	NEA	Διεύθυνση Τεχνικών Υπηρεσιών	Α' και Β' τρίμηνο του 2013	5.000	ΣΑΤΑ/Ίδιοι πόροι	1.1
115	Ανακαίνιση- ανάπλαση οικίας Ζαμπελιών	ΕΡΓΟ	Δήμος Λευκάδας	NEA	Διεύθυνση Τεχνικών Υπηρεσιών	Όλο το 2013	375.000	ΕΣΠΑ	1.1
116	Συμμετοχή του Δήμου στην υποβολή φακέλου για 7 Γαλάζιες Σημείες	ΥΠΗΡΕΣΙΑ	Δήμος Λευκάδας	NEA	Τμήμα Προγραμμα- τισμού Οργάνωσης και Πληροφορι- κής	Όλο το 2014	60000	ΕΣΠΑ 2007 - 2013, Ε.Π. ΕΛΛ.Α.Δ.Α.	4.4
117	Ανάπτυξη και βέλτιστη αξιοποίηση παραλιών	Υπηρεσία	Δήμος Λευκάδας	NEA	Διεύθυνση Οικονομικών Υπηρεσιών	Β', Γ' και Δ' Τρίμηνο 2013	176.000 €	ΕΠΑΑ 2007-2013, ΕΠΑΛ 2007-2013, Καινοτομικά εργαλεία με αξιοποίηση ιδιωτικής πρωτοβουλίας	4.3
118	Ενίσχυση δημοτικής αστυνομίας	Υπηρεσία	Δήμος Λευκάδας	NEA	Διοικητικές Υπηρεσίες	Όλο το 2013	70.000 €	ΣΑΤΑ *, Ίδιοι πόροι	4.1
119	Σχεδιασμός και πραγματοποίηση από το Δήμο ενημερωτικών εκδηλώσεων (ημερίδες, συνέδρια, κλπ.) με συμμετοχή της επιστημονικής	Υπηρεσία	Δήμος Λευκάδας	NEA	Διοικητικές Υπηρεσίες	Όλο το 2013	30.000 €	ΣΑΤΑ *, Ίδιοι πόροι	4.1

	κοινότητας και εκπροσώπων διαφόρων κοινωνικών ομάδων για ενημέρωση και ευαισθητοποίηση σε θέματα φυσικών καταστροφών από σεισμούς								
120	Προμήθεια οχημάτων για την ανανέωση του στόλου καθαριότητας του Δήμου	Προμήθεια	Δήμος Λευκάδας	NEA	Διοικητικές Υπηρεσίες	Β' και Γ' Τρίμηνο 2013	242.000 €	ΕΣΠΑ 2007 – 2013, Ε.Π. ΕΛΛ.Α.Δ.Α.	4.2
121	Έκδοση χάρτας δικαιωμάτων και οδηγού του δημότη	Υπηρεσία	Δήμος Λευκάδας	NEA	Γραφείο Διαφάνειας	Α' Εξάμηνο 2013	3.000 €	ΕΣΠΑ 2007-2013 (Ε.Π. Διοικητική Μεταρρύθμιση)	4.1
122	Κατάρτιση Προτύπου Συστήματος Διαδικασιών Παροχής Υπηρεσιών στους πολίτες	Υπηρεσία	Δήμος Λευκάδας	NEA	Γραφείο Διαφάνειας	Α' Εξάμηνο 2013	10.000 €	ΕΣΠΑ 2007-2013 (Ε.Π. Διοικητική Μεταρρύθμιση)	4.1
123	Προγραμματισμός και Υλοποίηση Ενεργειών Ενημέρωσης των Δημοτών για τις Υπηρεσίες του Δήμο	Υπηρεσία	Δήμος Λευκάδας	NEA	Γραφείο Διαφάνειας	Όλο το 2013	75.000 €	ΕΣΠΑ 2007-2013 (Ε.Π. Διοικητική Μεταρρύθμιση)	4.1
124	Συμμετοχή του Δήμου και ανάληψη πρωτοβουλιών στο νεοσύστατο, ενιαίο Δίκτυο Υγείας των	Υπηρεσία	Δήμος Λευκάδας	NEA	Αυτοτελές Τμήμα Κοινωνικής Προστασίας, Παιδείας	Όλο το 2013	30.000 €	Ίδιοι Πόροι	2.1

	Δήμων				και Πολιτισμού				
125	Ανάπτυξη συνεργασιών με Φορείς Α' Βάθμιας Φροντίδας Υγείας με στόχο την ανάπτυξη συνεργειών	Υπηρεσία	Δήμος Λευκάδας	NEA	Αυτοτελές Τμήμα Κοινωνικής Προστασίας, Παιδείας και Πολιτισμού	Όλο το 2013	20.000 €	ΕΣΠΑ 2007-2013 (Ε.Π. Ανάπτυξη Ανθρώπινου Δυναμικού)	2.1
126	Συμμετοχή και ανάληψη πρωτοβουλιών στο Επιστημονικό Σύμβουλο Αντιμετώπισης της Θυματοποίησης και Εγκληματικότητας των Ανηλίκων (ΚΕΣΑΘΕΑ) Δίκτυο ΟΡΕΣΤΗΣ	Υπηρεσία	Δήμος Λευκάδας	ΣΥΝΕΧΙΖΟΜΕ ΝΗ	Αυτοτελές Τμήμα Κοινωνικής Προστασίας, Παιδείας και Πολιτισμού	Όλο το 2013	15.000 €	Ίδιοι Πόροι	2.1
127	Συμμετοχή στο ηλεκτρονικό σύστημα διαχείρισης "e-pronoia για τον πολίτη" που υλοποιεί το ΕΚΚΑ	Υπηρεσία	Δήμος Λευκάδας	ΣΥΝΕΧΙΖΟΜΕ ΝΗ	Αυτοτελές Τμήμα Κοινωνικής Προστασίας, Παιδείας και Πολιτισμού	Όλο το 2013	10.000 €	Ίδιοι Πόροι	2.1
128	Παραγωγή εντύπου για την προώθηση της δράσης "Συμβουλευτική Οικογένειας"	ΕΡΓΟ	Δήμος Λευκάδας	NEA	Αυτοτελές Τμήμα Κοινωνικής Προστασίας, Παιδείας και Πολιτισμού	Όλο το 2013	3.000 €	Ίδιοι πόροι	2.1

129	Κατάρτιση μελέτης αποτύπωσης και εξειδίκευσης των αναγκών διά βίου μάθησης στο Δήμο Λευκάδας	ΜΕΛΕΤΗ	Δήμος Λευκάδας	NEA	Αυτοτελές Τμήμα Κοινωνικής Προστασίας, Παιδείας και Πολιτισμού	Α' Τρίμηνο 2013	10.000 €	Ίδιοι Πόροι	2.2
130	Πρόγραμμα Διά Βίου Μάθησης για τον εμπλουτισμό των δεξιοτήτων ευπαθών ομάδων του πληθυσμού (καλλιτεχνικών / χειρωνακτικών)	Υπηρεσία	Δήμος Λευκάδας	NEA	Αυτοτελές Τμήμα Κοινωνικής Προστασίας, Παιδείας και Πολιτισμού	Β' Εξάμηνο 2013	28.000 €	Ίδιοι Πόροι/ ΕΠ ΑΝΑΔ	2.2
131	Πρόγραμμα Διά Βίου Μάθησης προς τους γονείς για την ασφαλή χρήση του διαδικτύου των τέκνων τους	Υπηρεσία	Δήμος Λευκάδας	NEA	Αυτοτελές Τμήμα Κοινωνικής Προστασίας, Παιδείας και Πολιτισμού	Β' και Γ' Τρίμηνο 2013	28.000 €	Ίδιοι Πόροι / ΕΠ ΑΝΑΔ	2.2
132	Πρόγραμμα Διά Βίου Μάθησης σε αθίγγανους με θέμα: "Προσωπική υγιεινή, περιβάλλον και οικογενειακός προγραμματισμός"	Υπηρεσία	Δήμος Λευκάδας	NEA	Αυτοτελές Τμήμα Κοινωνικής Προστασίας, Παιδείας και Πολιτισμού	Β' Εξάμηνο 2013	28.000 €	Ίδιοι Πόροι / ΕΠ ΑΝΑΔ	2.2
133	Πρόγραμμα Διά Βίου Μάθησης στην εκμάθηση της ελληνικής γλώσσας και ιστορίας	Υπηρεσία	Δήμος Λευκάδας	NEA	Αυτοτελές Τμήμα Κοινωνικής Προστασίας, Παιδείας	Β' Εξάμηνο 2013	28.000 €	Ίδιοι Πόροι/ ΕΠ ΑΝΑΔ	2.2

					και Πολιτισμού				
134	Πρόγραμμα Διά Βίου Μάθησης στην εκμάθηση ηλεκτρονικών υπολογιστών σε ανέργους	Υπηρεσία	Δήμος Λευκάδας	NEA	Αυτοτελές Τμήμα Κοινωνικής Προστασίας, Παιδείας και Πολιτισμού	Β' και Γ' Τρίμηνο 2013	28.000 €	Ίδιοι Πόροι / ΕΠ ΑΝΑΔ	2.2
135	Σχεδιασμός και υλοποίηση Προγραμμάτων Επιμόρφωσης & Διά Βίου Μάθησης για ειδικές ομάδες εργαζομένων (άνεργοι κλπ.)	Υπηρεσία	Δήμος Λευκάδας	NEA	Αυτοτελές Τμήμα Κοινωνικής Προστασίας, Παιδείας και Πολιτισμού	Όλο το 2013	35.000 €	ΕΣΠΑ 2007-2013 (Ε.Π. Ανάπτυξη Ανθρώπινου Δυναμικού), ΟΑΕΔ	3.1
136	Ολοκληρωμένη στρατηγική ανάσχεσης της εσωτερικής μετανάστευσης	Υπηρεσία	Δήμος Λευκάδας	NEA	Αυτοτελές Τμήμα Κοινωνικής Προστασίας, Παιδείας και Πολιτισμού	Όλο το 2013	50.000 €	ΕΣΠΑ 2007-2013 (Ε.Π. Ανάπτυξη Ανθρώπινου Δυναμικού), ΟΑΕΔ	3.1
137	Ενίσχυση της νεανικής και της γυναικείας απασχόλησης	Υπηρεσία	Δήμος Λευκάδας	NEA	Αυτοτελές Τμήμα Κοινωνικής Προστασίας, Παιδείας και Πολιτισμού	Όλο το 2013	70.000 €	ΕΣΠΑ 2007-2013 (Ε.Π. Ανταγωνιστικότητα), ΟΑΕΔ	3.1
138	Πρόγραμμα ενίσχυσης του εθελοντισμού και της	Υπηρεσία	Δήμος Λευκάδας	NEA	Αυτοτελές Τμήμα Κοινωνικής	Α' Εξάμηνο 2013	40.000 €	ΕΣΠΑ 2007-2013 (Ε.Π. Διοικητική Μεταρρύθμιση)	4.1

	κοινωνικής εργασίας				Προστασία ς, Παιδείας και Πολιτισμού				
139	Δράσεις ευαισθητοποίησης και ενημέρωσης νέων και υφιστάμενων αγροτών / κτηνοτρόφων	Υπηρεσία	Δήμος Λευκάδας	NEA	Διεύθυνση Πολεοδομίας και Περιβάλλοντος / Αυτοτελές Τμήμα Τοπικής Οικονομικής Ανάπτυξης	Β', Γ' και Δ' Τρίμηνο 2013	40.000 €	ΕΣΠΑ 2007-2013 (Ε.Π. Ανάπτυξη Ανθρώπινου Δυναμικού), ΟΑΕΔ	3.1
140	Έργα εγγείων βελτιώσεων	Έργο	Δήμος Λευκάδας	NEA	Διεύθυνση Πολεοδομίας και Περιβάλλοντος	Β', Γ' και Δ' Τρίμηνο 2013	800.000 €	ΕΣΠΑ 2007 – 2013, Ε.Π. ΕΛΛ.Α.Δ.Α.	3.1
141	Οργάνωση και υλοποίηση σεμιναρίων σε τοπικούς φορείς που δραστηριοποιούνται στον πρωτογενή και δευτερογενή τομέα	Υπηρεσία	Δήμος Λευκάδας	NEA	Διεύθυνση Πολεοδομίας και Περιβάλλοντος / Αυτοτελές Τμήμα Τοπικής Οικονομικής Ανάπτυξης	Β' Εξάμηνο 2013	50.000 €	ΕΣΠΑ 2007-2013 (Ε.Π. Ανάπτυξη Ανθρώπινου Δυναμικού), ΟΑΕΔ	3.1
142	Πράξεις αναλογισμών σχεδίου πόλης	Υπηρεσία	Δήμος Λευκάδας	NEA	Διεύθυνση Πολεοδομίας και	Β' Εξάμηνο 2013	30.000 €	ΣΑΤΑ	3.1

	Λευκάδας				Περιβάλλον τος / Αυτοτελές Τμήμα Τοπικής Οικονομική ς Ανάπτυξης				
143	Διοργάνωση ημερίδας για την προβολή, προώθηση και αξιοποίηση εναλλακτικού τουρισμού στο Δήμο Λευκάδας	Υπηρεσία	Δήμος Λευκάδας	NEA	Τμήμα Τοπικής Οικονομική ς Ανάπτυξης	Β' Εξάμηνο 2013	60.000 €	Ίδιοι Πόροι / Ιδιωτικά κεφάλαια	3.1
144	Σχεδιασμός και υλοποίηση Προγραμμάτων για τη στήριξη της επιχειρηματικότητας	Υπηρεσία	Δήμος Λευκάδας	NEA	Τμήμα Τοπικής Οικονομική ς Ανάπτυξης	Όλο το 2013	42.500 €	ΕΣΠΑ 2007-2013 (Ε.Π. Ανταγωνιστικότη α), ΟΑΕΔ	3.1
145	Δράσεις Προώθησης του τουριστικού προϊόντος και εναλλακτικών τροπών μορφών τουρισμού	Υπηρεσία	Δήμος Λευκάδας	NEA	Τμήμα Τοπικής Οικονομική ς Ανάπτυξης	Β', Γ' και Δ' Τρίμηνο 2013	100.000 €	ΕΣΠΑ 2007-2013, ΣΑΤΑ *, Ίδιοι πόροι	3.1
146	Ίδρυση οργανισμού τουριστικής προβολής και marketing	Υπηρεσία	Δήμος Λευκάδας	NEA	Τμήμα Τοπικής Οικονομική ς Ανάπτυξης	Β' Εξάμηνο 2013	40.000 €	ΕΣΠΑ 2007-2013 (Ε.Π. Ανταγωνιστικότη α), ΣΑΤΑ *, Ε.Π. ΕΛΛ.Α.Δ.Α., Ίδιοι πόροι	3.1
147	Αξιοποίηση και ανάδειξη	Υπηρεσία	Δήμος Λευκάδας	NEA	Τμήμα Τοπικής	Β', Γ' και Δ' Τρίμηνο	80.000 €	ΕΠΑΑ 2007-2013, ΕΠΑΛ 2007-2013,	3.1

	ιχθυοτροφείων κυριότητας του Δήμου				Οικονομικές Ανάπτυξης	2013		Καινοτομικά εργαλεία με αξιοποίηση ιδιωτικής πρωτοβουλίας	
148	Υλοποίηση δράσεων συνεργασίας για την ανάπτυξη του πρωτογενούς και δευτερογενούς τομέα	Υπηρεσία	Δήμος Λευκάδας	NEA	Τμήμα Τοπικής Οικονομικής Ανάπτυξης	Β', Γ' και Δ' Τρίμηνο 2013	50.000 €	ΕΠΑΑ 2007-2013 (ΟΠΑΑΧ), Καινοτομικά εργαλεία με αξιοποίηση ιδιωτικής πρωτοβουλίας	3.1
149	Ίδρυση βιοτεχνικού πάρκου	ΕΡΓΟ	Δήμος Λευκάδας	NEA	Τμήμα Τοπικής Οικονομικής Ανάπτυξης	Β' Εξάμηνο 2013	146.000 €	ΕΣΠΑ 2007 – 2013, Ε.Π. ΕΛΛ.Α.Δ.Α.	3.1
150	Οργάνωση και Υλοποίηση Προγραμμάτων Επιμόρφωσης Παραγωγών σε Θέματα Τυποποίησης και Πιστοποίησης Προϊόντων	Υπηρεσία	Δήμος Λευκάδας	NEA	Τμήμα Τοπικής Οικονομικής Ανάπτυξης	Β' Εξάμηνο 2013	50.000 €	ΕΣΠΑ 2007-2013 (Ε.Π. Ανάπτυξη Ανθρώπινου Δυναμικού), ΟΑΕΔ	3.1
151	Οργάνωση και Υλοποίηση Προγραμμάτων Επιμόρφωσης και Αναβάθμισης των Δεξιοτήτων των Αγροτών	Υπηρεσία	Δήμος Λευκάδας	NEA	Τμήμα Τοπικής Οικονομικής Ανάπτυξης	Β' Εξάμηνο 2013	70.000 €	ΕΣΠΑ 2007-2013 (Ε.Π. Ανάπτυξη Ανθρώπινου Δυναμικού), ΟΑΕΔ	3.1
152	Συνεργασία με την ΚΕΔ, το Υπουργείο	Υπηρεσία	Δήμος Λευκάδας	NEA	Τμήμα Τοπικής	Β', Γ' και Δ' Τρίμηνο	300.000 €	ΕΠΑΑ 2007-2013, ΕΠΑΛ 2007-2013,	4.3

	Γεωργίας και το Υπουργείο Πολιτισμού για την παραχώρηση του χώρου "Αλυκές Αλεξάνδρου" και την αξιοποίησή αυτού για υδατοκαλλιέργειες, την δημιουργία ιχθυοτροφείου, την δημιουργία αλυκών και την δημιουργία χώρων περιπάτου				Οικονομικές Ανάπτυξης	2013		Καινοτομικά εργαλεία με αξιοποίηση ιδιωτικής πρωτοβουλίας	
153	Αξιοποίηση αιγιαλού και παραλίας από την ανάπτυξη ήπιων δραστηριοτήτων	Υπηρεσία	Δήμος Λευκάδας	NEA	Τμήμα Τοπικής Οικονομικής Ανάπτυξης	Β', Γ' και Δ' Τρίμηνο 2013	426.000 €	ΣΑΤΑ *, Ίδιοι πόροι	4.3
154	Ολοκληρωμένα Σχέδια Αστικής Ανάπλασης	ΕΡΓΟ	Δήμος Λευκάδας	NEA	Τμήμα Προγραμματισμού Οργάνωσης και Πληροφορικής	Όλο το 2013	3.500.000 €	ΕΣΠΑ 2007-2013 (ΔΕΠΙΝ), Ε.Π. ΕΛΛ.Α.Δ.Α., Jessica, Ιδιωτικές Επενδύσεις	1.1
155	Δράσεις Δικτύωσης των φυσικών και νομικών προσώπων που δραστηριοποιούνται στον πρωτογενή και δευτερογενή τομέα με τους	Υπηρεσία	Δήμος Λευκάδας	NEA	Τμήμα Προγραμματισμού Οργάνωσης και Πληροφορικής	Α', Β', Γ' Εξάμηνο 2013	70.000 €	ΣΑΤΑ *, Ίδιοι πόροι, ΕΣΠΑ	3.1

	επιχειρηματίες που δραστηριοποιούνται στον τουρισμό								
156	Ολοκλήρωση υπηρεσιών ηλεκτρονικής διακυβέρνησης	Υπηρεσία	Δήμος Λευκάδας	NEA	Τμήμα Προγραμματισμού Οργάνωσης και Πληροφορικής	Β' Εξάμηνο 2013	120.000 €	ΕΣΠΑ 2007-2013 (Ε.Π. Διοικητική Μεταρρύθμιση)	4.1
157	Αξιοποίηση τεχνολογιών Πληροφορικής και Επικοινωνιών προς την κατεύθυνση της βελτίωσης της εξυπηρέτησης των δημοτών	ΕΡΓΟ	Δήμος Λευκάδας	NEA	Τμήμα Προγραμματισμού Οργάνωσης και Πληροφορικής	Όλο το 2013	45.000 €	ΕΠ Ψ.Σ/ Ίδιοι Πόροι	4.1
158	Παροχή Υπηρεσιών Ειδικού Συμβούλου Υποστήριξης του Δήμου Λευκάδας	Υπηρεσία	Δήμος Λευκάδας	NEA	Τμήμα Προγραμματισμού Οργάνωσης και Πληροφορικής	Όλο το 2013	100.000 €	Ίδιοι Πόροι	4.2
159	Επιμορφωτικά σεμινάρια για το προσωπικό του Δήμου στις νέες τεχνολογίες	Υπηρεσία	Δήμος Λευκάδας	NEA	Τμήμα Προγραμματισμού Οργάνωσης και Πληροφορικής / Διεύθυνση Διοικητικών	Α' Εξάμηνο 2013	24.000 €	ΕΣΠΑ 2007-2013 (Ε.Π. Διοικητική Μεταρρύθμιση)	4.2

					ν Υπηρεσιών				
160	Διοργάνωση προγραμμάτων διάχυσης της πληροφόρησης των αναγκών, εξελίξεων και τάσεων σε φορείς, επιχειρήσεις και πρόσωπα που ασχολούνται με τον επαγγελματικό προσανατολισμό (περιοδικά ενημερωτικά δελτία, ημερίδες, κλπ.)	Υπηρεσία	Δήμος Λευκάδας	NEA	Τμήμα Προγραμματισμού Οργάνωσης και Πληροφορικής / Διεύθυνση Διοικητικών Υπηρεσιών	Β' Εξάμηνο 2013	30.000 €	ΕΣΠΑ 2007-2013 (Ε.Π. Διοικητική Μεταρρύθμιση)	4.2
161	e-Lefkas: Καινοτόμο Πληροφοριακό Σύστημα Τουριστικής Προβολής Δήμου Λευκάδας	Υπηρεσία	Δήμος Λευκάδας	NEA	Τμήμα Προγραμματισμού Οργάνωσης και Πληροφορικής	Όλο το 2013	230.000 €	ΕΣΠΑ 2007-2013 (Ε.Π. Ψηφιακή Σύγκλιση)	3.1
162	e-Meganisi: Καινοτόμο Πληροφοριακό Σύστημα Τουριστικής Προβολής Δήμου Μεγανησίου	Υπηρεσία	Δήμος Λευκάδας	NEA	Τμήμα Προγραμματισμού Οργάνωσης και Πληροφορικής	Β', Γ' και Δ' Τρίμηνο 2013	50.000 €	ΕΣΠΑ 2007-2013 (Ε.Π. Ψηφιακή Σύγκλιση)	3.1
163	Σχέδιο δράσης για την προώθηση του συνεδριακού τουρισμού	Υπηρεσία	Δήμος Λευκάδας	NEA	Τμήμα Προγραμματισμού Οργάνωσης	Β' Εξάμηνο 2013	45.000 €	ΕΣΠΑ 2007-2013 (Ε.Π. Ανταγωνιστικότητα), ΣΑΤΑ *, Ε.Π.	3.1

					και Πληροφορική			ΕΛΛ.Α.Δ.Α., Ίδιοι πόροι	
164	Κατάρτιση Σχεδίου Κανονισμού μέτρησης και αξιολόγησης της απόδοσης των δημοτικών υπηρεσιών στην ιστοσελίδα του Δήμου	Υπηρεσία	Δήμος Λευκάδας	NEA	Τμήμα Προγραμματισμού Οργάνωσης και Πληροφορικής	Α' Εξάμηνο 2013	12.000 €	ΕΣΠΑ 2007-2013 (Ε.Π. Διοικητική Μεταρρύθμιση)	4.1
165	Νέο μοντέλο συμμετοχής των δημοτών στα κοινά και η γεφύρωση του χάσματος μεταξύ δημοτών και πολιτικών μέσω «ψηφιακών πόλεων»	Υπηρεσία	Δήμος Λευκάδας	NEA	Τμήμα Προγραμματισμού Οργάνωσης και Πληροφορικής	Όλο το 2013	80.000 €	ΕΣΠΑ 2007-2013 (Ε.Π. Ψηφιακή Σύγκλιση)	4.1
166	Σχέδιο δράσης για την ανάπτυξη ευρυζωνικών δικτύων - κατάρτιση σχεδίου δράσης	Υπηρεσία	Δήμος Λευκάδας	NEA	Τμήμα Προγραμματισμού Οργάνωσης και Πληροφορικής	Α' Εξάμηνο 2013	20.000 €	ΕΣΠΑ 2007-2013 (Ε.Π. Ψηφιακή Σύγκλιση)	4.1
167	Επέκταση ευρυζωνικότητας στο σύνολο του Δήμου	Υπηρεσία	Δήμος Λευκάδας	NEA	Τμήμα Προγραμματισμού Οργάνωσης και Πληροφορικής	Α' Εξάμηνο 2013	150.000 €	ΕΣΠΑ 2007-2013 (Ε.Π. Ψηφιακή Σύγκλιση)	4.1

168	Ηλεκτρονική διακίνηση εγγράφων	Υπηρεσία	Δήμος Λευκάδας	NEA	Τμήμα Προγραμματισμού Οργάνωσης και Πληροφορικής	Β', Γ' και Δ' Τρίμηνο 2013	225.000 €	ΕΣΠΑ 2007-2013 (Ε.Π. Ψηφιακή Σύγκλιση)	4.2
169	Συμμετοχή του Δήμου στο δίκτυο Γαλάζιες Σημαίες, στην Ένωση Πόλεων Κρασιού, στο δίκτυο Δημοτικών Βιβλιοθηκών	Υπηρεσία	Δήμος Λευκάδας	NEA	Τμήμα Προγραμματισμού Οργάνωσης και Πληροφορικής	Β', Γ' και Δ' Τρίμηνο 2013	60.000 €	ΕΣΠΑ 2007 – 2013, Ε.Π. ΕΛΛ.Α.Δ.Α.	4.4
170	Δράσεις Κατάρτισης και Επιμόρφωσης του προσωπικού στην αξιοποίηση τεχνολογιών πληροφορικής και λοιπών εργαλείων για τη βελτίωση της οργανωτικής λειτουργίας των τεχνικών υπηρεσιών και πολεοδομίας περιβάλλοντος	Υπηρεσία	Δήμος Λευκάδας	NEA	Τμήμα Προγραμματισμού Οργάνωσης και Πληροφορικής / Διεύθυνση Διοικητικών Υπηρεσιών	Β', και Γ' Τρίμηνο 2013	40.000 €	Ίδιοι Πόροι	4.2
171	Επαναπιστοποίηση του συστήματος Διοίκησης-Ποιότητας του Δήμου Λευκάδας	Υπηρεσία	Δήμος Λευκάδας	NEA	Τμήμα Προγραμματισμού Οργάνωσης και Πληροφορικής /	Β' Τρίμηνο 2013	1.230 €	Ίδιοι Πόροι	4.2

					Διεύθυνση Διοικητικώ ν Υπηρεσιών				
172	Συμμετοχή του Δήμου στην υποβολή φακέλου για 7 Γαλάζιες Σημαιές	Υπηρεσία	Δήμος Λευκάδας	NEA	Τμήμα Προγραμμα τισμού Οργάνωσης και Πληροφορι κής / Διεύθυνση Διοικητικώ ν Υπηρεσιών	Β', Γ' και Δ' τρίμηνο του 2013	60.000 €	ΕΣΠΑ 2007 - 2013, Ε.Π. ΕΛΛ.Α.Δ.Α.	4.4
173	Σίτιση Μαθητών Μουσικού Σχολείου Λευκάδας	Υπηρεσία	Δήμος Λευκάδας	NEA	Τμήμα Προγραμμα τισμού Οργάνωσης και Πληροφορι κής / Διεύθυνση Διοικητικώ ν Υπηρεσιών	Α', Β' και Δ' τρίμηνο του 2013	57.000 €	ΚΑΠ	2.2
174	Επιχορήγηση Σχολικής Επιτροπής Α' βάθμιας και Β' βάθμιας	Επιχορήγ ηση	Δήμος Λευκάδας	NEA	Τμήμα Προγραμμα τισμού Οργάνωσης και Πληροφορι κής / Διεύθυνση	Όλο το 2013	100.000 €	ΚΑΠ	2.2

					Διοικητικώ ν Υπηρεσιών				
175	Τεχνική Βοήθεια του Δήμου Λευκάδας	Υπηρεσία	Δήμος Λευκάδας	NEA	Τμήμα Προγραμματισμού Οργάνωσης και Πληροφορικής / Διεύθυνση Διοικητικώ ν Υπηρεσιών	Όλο το 2013	120.000 €	ΕΣΠΑ	4.1.
176	Πρόγραμμα "Βοήθεια στο Σπίτι"	Υπηρεσία	Δήμος Λευκάδας	ΣΥΝEXIZOME NH	ΔΕΠΟΚΑΛ	Όλο το 2013	115.528 €	ΕΕΤΑΑ, Τροφεία, ίδιοι πόροι	2.1
177	ΚΔΑΠ -ΜΕΑ Δήμου Λευκάδας	Υπηρεσία	Δήμος Λευκάδας	NEA	ΔΕΠΟΚΑΛ	Όλο το 2013	168.350 €	ΕΕΤΑΑ, Τροφεία, ίδιοι πόροι	2.1
178	Δραστηριότητες του Πνευματικού Κέντρου του Δήμου Λευκάδας	Υπηρεσία	Δήμος Λευκάδας	ΣΥΝEXIZOME NH	Πνευματικό Κέντρο Δήμου Λευκάδας	Όλο το 2013	270.000 €	Ίδιοι Πόροι, ΥΠ. ΠΟΤ	2.3
179	Λειτουργία Παιδικών Σταθμών	Υπηρεσία	Δήμος Λευκάδας	ΣΥΝEXIZOME NH	ΝΠΔΔ Δήμου Λευκάδας	Όλο το 2013	400.500 €	ΕΕΤΑΑ, Τροφεία, Ίδιοι Πόροι	2.1
180	Ανάδειξη της πολιτιστικής παράδοσης και υποστήριξη της σύγχρονης πολιτιστικής δημιουργίας	Υπηρεσία	Δήμος Λευκάδας	ΣΥΝEXIZOME NH	ΝΠΔΔ Δήμου Λευκάδας	Όλο το 2013	155.000 €	ΥΠΠΟΤ, Ίδιοι Πόροι, έσοδα από παρεχόμενες υπηρεσίες	2.3

181	Δράσεις ευαισθητοποίησης και ενημέρωσης των δημοτών και των νέων σε θέματα μαζικού αθλητισμού	Υπηρεσία	Δήμος Λευκάδας	NEA	ΝΠΔΔ Δήμου Λευκάδας	Όλο το 2013	142.860 €	Ίδιοι Πόροι	2.3
182	ΚΑΠΗ	Υπηρεσία	Δήμος Λευκάδας	ΣΥΝEXIZOME NH	ΝΠΔΔ Δήμου Λευκάδας	Όλο το 2013	35.000 €	ΥΠΠΟΤ, Ίδιοι Πόροι	2.1
183	Κοινωνική Μέριμνα	Υπηρεσία	Δήμος Λευκάδας	ΣΥΝEXIZOME NH	ΝΠΔΔ Δήμου Λευκάδας	Όλο το 2013	98.500 €	ΥΠΠΟΤ, Ίδιοι Πόροι	2.1
284	Παιδικός σταθμός (ΔΕΠΟΚΑΛ)	Υπηρεσία	Δήμος Λευκάδας	ΣΥΝEXIZOME NH	ΝΠΔΔ Δήμου Λευκάδας	Όλο το 2013	102.000 €	ΕΕΤΑΑ, Τροφεία, ίδιοι πόροι	2.1
ΣΥΝΟΛΟ ΠΡΟΥΠΟΛΟΓΙΣΜΟΥ							58.554.827,00 €		

ΔΗΜΟΤΙΚΗ ΕΝΟΤΗΤΑ ΛΕΥΚΑΔΑΣ

A/A	Περιγραφή δράσης	Είδος δράσης	Χωροθέτηση	Συνεχιζόμενη ή Νέα	Υπηρεσία υλοποίησης	Χρονοπρογραμματισμός	Προϋπολογισμός δαπανών	Πηγή χρηματοδότησης	Άξονας Μέτρο του Ε.Π.
1	Αποχέτευση Καρυωτών - Β' Φάση	ΕΡΓΟ	Δημοτική Ενότητα Λευκάδας	ΣΥΝΕΧΙΖΟΜΕΝΗ	Διεύθυνση Τεχνικών Υπηρεσιών	Α', Β' και Γ' Τρίμηνο 2013	154.320 €	ΘΗΣΕΑΣ	1.3
2	Επείγοντα έργα επέκτασης νεκροταφείου Τσουκαλάδων	ΕΡΓΟ	Δημοτική Ενότητα Λευκάδας	ΝΕΑ	Διεύθυνση Τεχνικών Υπηρεσιών	Β', Γ' και Δ' Τρίμηνο 2013	11.720 €	ΣΑΤΑ *	1.1
3	Αντικατάσταση κουφωμάτων Βρεφικού Σταθμού	ΕΡΓΟ	Δημοτική Ενότητα Λευκάδας	ΝΕΑ	Διεύθυνση Τεχνικών Υπηρεσιών	Β', Γ' και Δ' Τρίμηνο 2013	9.000 €	ΣΑΤΑ *	2.1
4	Αγορά χώρων ΔΕ Λευκάδας	Ενέργεια	Δημοτική Ενότητα Λευκάδας	ΝΕΑ	Διεύθυνση Οικονομικών Υπηρεσιών		20.000 €	Ίδιοι Πόροι	1.1
5	Οργάνωση της παραλίας εισόδου της πόλης της Λευκάδας και αποκατάσταση χώρου ΧΑΔΑ	ΕΡΓΟ	Δημοτική Ενότητα Λευκάδας	ΝΕΑ	Διεύθυνση Τεχνικών Υπηρεσιών	Β', Γ' και Δ' Τρίμηνο 2013	5.000.000 €	ΕΣΠΑ 2007 - 2013, Ε.Π. ΕΛΛ.Α.Δ.Α.	1.1
6	Διάνοιξη, Καθαρισμός και σήμανση μονοπατιών στη Δημ. Ενότητα Λευκάδας	ΕΡΓΑΣΙΑ	Δημοτική Ενότητα Λευκάδας	ΝΕΑ	Διεύθυνση Τεχνικών Υπηρεσιών	Β' και Γ' Τρίμηνο 2013	40.000 €	ΣΑΤΑ *	1.1

7	Οργάνωση παραλιών υψηλής επισκεψιμότητας στη Δημοτική Ενότητα Λευκάδας	ΕΡΓΑΣΙΑ	Δημοτική Ενότητα Λευκάδας	NEA	Διεύθυνση Τεχνικών Υπηρεσιών	Β' και Γ' Τρίμηνο 2013	70.000 €	ΣΑΤΑ *	1.1
8	Αξιοποίηση και αποκατάσταση του φυσικού περιβάλλοντος Δημοτικής Ενότητας Λευκάδας	ΕΡΓΑΣΙΑ	Δημοτική Ενότητα Λευκάδας	NEA	Διεύθυνση Τεχνικών Υπηρεσιών	Β', Γ' και Δ' Τρίμηνο 2013	9.000 €	ΣΑΤΑ *	1.1
9	Αποκατάσταση κτιρίων στον χερσαίο χώρο των αλυκών Αλεξάνδρου	ΕΡΓΟ	Δημοτική Ενότητα Λευκάδας	NEA	Διεύθυνση Τεχνικών Υπηρεσιών	Β', Γ' και Δ' Τρίμηνο 2013	115.000 €	Leader	1.1
10	Μελέτη τροποποίησης του εγκεκριμένου Ρυμοτομικού σχεδιασμού οικισμών Επισκόπου - Νικιάνας - Σωτήρω	ΜΕΛΕΤΗ	Δημοτική Ενότητα Λευκάδας	ΣΥΝΕΧΙΖΟΜΕ ΝΗ	Διεύθυνση Τεχνικών Υπηρεσιών	Α' και Β' Τρίμηνο 2013	59.000 €	Εισφορές	1.1
11	Ανάπλαση και Ανάδειξη περιβάλλοντα χώρου Αλυκών Αλεξάνδρου	ΕΡΓΟ	Δημοτική Ενότητα Λευκάδας	NEA	Διεύθυνση Τεχνικών Υπηρεσιών	Α', Β', Γ' και Δ' Τρίμηνο 2013	53.000 €	Leader	1.1
12	Συμπληρωματικά έργα	ΕΡΓΟ	Δημοτική Ενότητα	ΣΥΝΕΧΙΖΟΜΕ ΝΗ	Διεύθυνση Τεχνικών	Α' Εξάμηνο 2013	12.100 €	ΣΑΤΑ *, Ίδιοι πόροι	1.1

	αποκατάσταση πλακόστρωτου και διευθέτηση ομβρίων στον πεζόδρομο Αγίου Νικήτα		Λευκάδας		Υπηρεσιών				
13	Κατασκευή οστεοφυλακίου δημοτικού νεκροταφείου Λευκάδας	ΕΡΓΟ	Δημοτική Ενότητα Λευκάδας	ΣΥΝΕΧΙΖΟΜΕ ΝΗ	Διεύθυνση Τεχνικών Υπηρεσιών	Α',Β' και Γ' Τρίμηνο 2013	45.125 €	ΣΑΤΑ *, Ίδιοι Πόροι	1.1
14	Ανάπλαση παραλίας Αϊ Γιάννη και προστασίας των πρανών	ΕΡΓΟ	Δημοτική Ενότητα Λευκάδας	ΝΕΑ	Διεύθυνση Τεχνικών Υπηρεσιών	Όλο το 2013	300.000 €	ΕΣΠΑ 2007-2013 (ΔΕΠΙΝ), Ε.Π. ΕΛΛ.Α.Δ.Α., Jessica, Ιδιωτικές Επενδύσεις	1.1
15	Ανάπλαση και ανάδειξη του παραδοσιακού χαρακτήρα των οικισμών Κατούνας-Αλεξάνδρου-Κολυβάτων	ΕΡΓΟ	Δημοτική Ενότητα Λευκάδας	ΝΕΑ	Διεύθυνση Τεχνικών Υπηρεσιών	Όλο το 2013	500.000 €	ΕΣΠΑ 2007-2013 (ΔΕΠΙΝ), Ε.Π. ΕΛΛ.Α.Δ.Α., Jessica, Ιδιωτικές Επενδύσεις	1.1
16	Μελέτη διαμόρφωσης και σταθεροποίησης πρανών δρόμου πρόσβασης και παραλίας Γυαλού Σκάλα Τσουκαλάδων	ΜΕΛΕΤΗ	Δημοτική Ενότητα Λευκάδας	ΝΕΑ	Διεύθυνση Τεχνικών Υπηρεσιών	Όλο το 2013	200.000 €	ΣΑΤΑ *	1.1
17	Μελέτη κτηματογράφησης	ΜΕΛΕΤΗ	Δημοτική Ενότητα	ΝΕΑ	Διεύθυνση Τεχνικών	Όλο το 2013	20.000 €	ΣΑΤΑ *, Ίδιοι πόροι	1.1

	ς ρυμοτομούμενων ιδιοκτησιών ΓΤμήμα Φιλοσόφων		Λευκάδας		Υπηρεσιών				
18	Μελέτη ειδικών παρεμβάσεων στο ιστορικό Κέντρο	ΜΕΛΕΤΗ	Δημοτική Ενότητα Λευκάδας	NEA	Διεύθυνση Τεχνικών Υπηρεσιών	Όλο το 2013	45.000 €	ΣΑΤΑ *, Ίδιοι πόροι	1.1
19	Ανάπλαση πλατειών, παιδικών χαρών και κοινόχρηστων χώρων Δημοτικής Ενότητας Λευκάδας	ΕΡΓΟ	Δημοτική Ενότητα Λευκάδας	NEA	Διεύθυνση Τεχνικών Υπηρεσιών	Β', Γ' και Δ' Τρίμηνο 2013	45.000 €	ΣΑΤΑ *	1.1
20	Πεζοδρομήσεις, πλακοστρώσεις και ηλεκτροφωτισμός κοινόχρηστων χώρων στη Δημοτική Ενότητα Λευκάδας	ΕΡΓΟ	Δημοτική Ενότητα Λευκάδας	NEA	Διεύθυνση Τεχνικών Υπηρεσιών	Β', Γ' και Δ' Τρίμηνο 2013	90.000 €	ΣΑΤΑ *	1.1
21	Ανακαίνιση παραδοσιακών και άλλων δημοτικών κτιρίων στη Δημοτική Ενότητα Λευκάδας	ΕΡΓΟ	Δημοτική Ενότητα Λευκάδας	NEA	Διεύθυνση Τεχνικών Υπηρεσιών	Β', Γ' και Δ' Τρίμηνο 2013	180.000 €	LEADER	1.1
22	Διαμόρφωση και επέκταση χώρων κοινωνικής εξυπηρέτησης στη	ΕΡΓΟ	Δημοτική Ενότητα Λευκάδας	NEA	Διεύθυνση Τεχνικών Υπηρεσιών	Β', Γ' και Δ' Τρίμηνο 2013	39.000 €	ΣΑΤΑ *	1.1

	Δημοτική Ενότητα Λευκάδας								
23	Αποκατάσταση ζημιών από θεομηνίες οδών προσβασιμότητας προς αθλητικές εγκαταστάσεις της πόλης Λευκάδας	ΕΡΓΟ	Δημοτική Ενότητα Λευκάδας	ΣΥΝΕΧΙΖΟΜΕ ΝΗ	Διεύθυνση Τεχνικών Υπηρεσιών	Α' Εξάμηνο 2013	111.110 €	Υπ. Εσωτερικών	1.2
24	Έργα οδοποιίας Δ.Δ. Αλεξάνδρου	ΕΡΓΟ	Δημοτική Ενότητα Λευκάδας	ΣΥΝΕΧΙΖΟΜΕ ΝΗ	Διεύθυνση Τεχνικών Υπηρεσιών	Όλο το 2013	74.048 €	ΘΗΣΕΑΣ	1.2
25	Διανοίξεις δρόμων σχεδίου πόλης Τ.Κ. Αλεξάνδρου	ΕΡΓΟ	Δημοτική Ενότητα Λευκάδας	ΝΕΑ	Διεύθυνση Τεχνικών Υπηρεσιών	Όλο το 2013	200.000 €	Εισφορές	1.2
26	Συντήρηση, βελτίωση, διάνοιξη, επέκταση και διαπλάτυνση δικτύου αγροτικής οδοποιίας στη Δημοτική Ενότητα Λευκάδας	ΕΡΓΟ	Δημοτική Ενότητα Λευκάδας	ΝΕΑ	Διεύθυνση Τεχνικών Υπηρεσιών	Β', Γ' και Δ' Τρίμηνο 2013	75.000 €	ΣΑΤΑ *	1.2
27	Συντήρηση, διάνοιξη, διαπλάτυνση, τσιμεντόστρωση, ασφαλτόστρωση και πλακόστρωση δικτύου δημοτικής	ΕΡΓΟ	Δημοτική Ενότητα Λευκάδας	ΝΕΑ	Διεύθυνση Τεχνικών Υπηρεσιών	Β', Γ' και Δ' Τρίμηνο 2013	75.000 €	ΣΑΤΑ *	1.2

	οδοποιίας στη Δημοτική Ενότητα Λευκάδας								
28	Τοιχεία, αντιστήριξη και λοιπά συνοδά έργα στη Δημοτική Ενότητα Λευκάδας	ΕΡΓΟ	Δημοτική Ενότητα Λευκάδας	NEA	Διεύθυνση Τεχνικών Υπηρεσιών	Β', Γ' και Δ' Τρίμηνο 2013	75.000 €	ΣΑΤΑ *	1.2
29	Ολοκλήρωση εργασιών για το χώρο στάθμευσης αυτοκινήτων του κληροδοτήματος στη Δημ. Ενότητα Λευκάδας	ΕΡΓΑΣΙΑ	Δημοτική Ενότητα Λευκάδας	NEA	Διεύθυνση Τεχνικών Υπηρεσιών	Β' Τρίμηνο 2013	15.000 €	ΣΑΤΑ *	1.2
30	Αποπεράτωση κυκλοφοριακής μελέτης πόλης Λευκάδας	ΜΕΛΕΤΗ	Δημοτική Ενότητα Λευκάδας	NEA	Διεύθυνση Τεχνικών Υπηρεσιών	Β' και Γ' Τρίμηνο 2013	20.000 €	ΣΑΤΑ *	1.2
31	Επέκταση λιμανιού Λυγιάς	ΕΡΓΟ	Δημοτική Ενότητα Λευκάδας	NEA	Διεύθυνση Τεχνικών Υπηρεσιών	Όλο το 2013	2.000.000 €	ΕΣΠΑ 2007 - 2013, Ε.Π. ΕΛΛ.Α.Δ.Α.	1.2
32	Ανάπλαση Λιμανιού Νικιάνας.	ΕΡΓΟ	Δημοτική Ενότητα Λευκάδας	NEA	Διεύθυνση Τεχνικών Υπηρεσιών	Β', Γ' και Δ' Τρίμηνο 2013	3.000.000 €	ΕΣΠΑ	1.2
33	Κατασκευή Λιμενοβραχίονα στην περιοχή Αλυκές Καρυωτών	ΕΡΓΟ	Δημοτική Ενότητα Λευκάδας	NEA	Διεύθυνση Τεχνικών Υπηρεσιών	Β', Γ' και Δ' Τρίμηνο 2013	250.000 €	ΕΣΠΑ	1.2
34	Κατασκευή πλωτών προβλητών στο λιμάνι Λυγιάς	ΕΡΓΟ	Δημοτική Ενότητα Λευκάδας	NEA	Διεύθυνση Τεχνικών Υπηρεσιών	Β', Γ' και Δ' Τρίμηνο 2013	1.000.000 €	ΕΣΠΑ	1.2

35	Κατασκευή λιμενοβραχίονα 100 μ. στο λιμάνι Λυγιάς.	ΕΡΓΟ	Δημοτική Ενότητα Λευκάδας	NEA	Διεύθυνση Τεχνικών Υπηρεσιών	Β', Γ' και Δ' Τρίμηνο 2013	2.000.000 €	ΕΣΠΑ	1.2
36	Κατασκευή γλύστρας στις Αλυκές	ΕΡΓΟ	Δημοτική Ενότητα Λευκάδας	NEA	Διεύθυνση Τεχνικών Υπηρεσιών	Β', Γ' και Δ' Τρίμηνο 2013	100.000 €	ΕΣΠΑ	1.2
37	Κατασκευή Εγκατάστασης μηχανικής και βιολογικής επεξεργασίας αστικών αποβλήτων Ν. Λευκάδας στον αποκατεστημένο ΧΑΔΑ Δ. Λευκάδας στη θέση Αλυκές	ΕΡΓΟ	Δημοτική Ενότητα Λευκάδας	NEA	Διεύθυνση Τεχνικών Υπηρεσιών	Β', Γ' και Δ' Τρίμηνο 2013	6.260.479 €	ΕΣΠΑ 2007 - 2013, Ε.Π. ΕΛΛ.Α.Δ.Α.	1.3
38	Ολοκλήρωση αποχ/σης Νικιάνας - Επισκόπου-Σωτήρω-Κεραμειδάκι-Λυγιάς	ΕΡΓΟ	Δημοτική Ενότητα Λευκάδας	NEA	Διεύθυνση Τεχνικών Υπηρεσιών	Όλο το 2013	5.000.000 €	ΕΣΠΑ 2007 - 2013, Ε.Π. ΕΛΛ.Α.Δ.Α.	1.3
39	Αποχέτευση Ομβρίων υδάτων πόλης Λευκάδας	ΕΡΓΟ	Δημοτική Ενότητα Λευκάδας	NEA	Διεύθυνση Τεχνικών Υπηρεσιών	Όλο το 2013	5.000.000 €	ΕΣΠΑ 2007 - 2013, Ε.Π. ΕΛΛ.Α.Δ.Α.	1.3
40	Σύνδεση αποχέτευσης νέων λαϊκών πολυκατοικιών στην περιοχή Περιβόλια	ΕΡΓΟ	Δημοτική Ενότητα Λευκάδας	ΣΥΝEXIZOME NH	Διεύθυνση Τεχνικών Υπηρεσιών	Α' Εξάμηνο 2013	366.901 €	ΕΣΠΑ 2007-2013 (ΠΕΠ ΔΕΠΙΝ), Ίδιοι πόροι, ΣΑΤΑ *	1.3

41	Αποχέτευση Φρυνιού - Καλλιγωνίου - Απόλπαινας - Τσουκαλάδων περιοχής Δήμου Λευκάδας	ΕΡΓΟ	Δημοτική Ενότητα Λευκάδας	ΣΥΝΕΧΙΖΟΜΕ ΝΗ	Διεύθυνση Τεχνικών Υπηρεσιών	Όλο το 2013	203.279 €	ΘΗΣΕΑΣ	1.3
42	Επέκταση του υπάρχοντος δικτύου ύδρευσης και αποχέτευσης στη Δημοτική Ενότητα Λευκάδας	ΕΡΓΟ	Δημοτική Ενότητα Λευκάδας	ΝΕΑ	Διεύθυνση Τεχνικών Υπηρεσιών	Β', Γ' και Δ' Τρίμηνο 2013	840.000 €	ΣΑΤΑ *	1.3
43	Συντήρηση, αναβάθμιση και επέκταση υποδομών πρόνοιας, μέριμνας και κοινωνικής φροντίδα στη Δημοτική Ενότητα Λευκάδας	ΕΡΓΟ	Δημοτική Ενότητα Λευκάδας	ΝΕΑ	Διεύθυνση Τεχνικών Υπηρεσιών	Β', Γ' και Δ' Τρίμηνο 2013	102.000 €	ΣΑΤΑ * / Ίδιοι Πόροι	2.1
44	Συντήρηση υφιστάμενων σχολικών μονάδων στη Δημοτική Ενότητα Λευκάδας	ΕΡΓΑΣΙΑ	Δημοτική Ενότητα Λευκάδας	ΝΕΑ	Διεύθυνση Τεχνικών Υπηρεσιών	Όλο το 2013	60.000 €	ΟΣΚ (διάδοχη κατάσταση) / ΣΑΤΑ *	2.2
45	Αποπεράτωση Θεάτρου Λευκάδας	ΕΡΓΟ	Δημοτική Ενότητα Λευκάδας	ΝΕΑ	Διεύθυνση Τεχνικών Υπηρεσιών	Β' και Γ' Τρίμηνο 2013	2.000.000 €	ΕΣΠΑ 2007-2013 (ΠΕΠ ΔΕΠΙΝ)	2.3

46	Συντήρηση, αποκατάσταση και ανάδειξη πολιτιστικών υποδομών και πόρων στη Δημοτική Ενότητα Λευκάδας	ΕΡΓΟ	Δημοτική Ενότητα Λευκάδας	ΝΕΑ	Διεύθυνση Τεχνικών Υπηρεσιών	Β', Γ' και Δ' Τρίμηνο 2013	60.000 €	ΣΑΤΑ * / Ίδιοι Πόροι	2.3
47	Συντήρηση και βελτίωση αθλητικών υποδομών στη Δημοτική Ενότητα Λευκάδας	ΕΡΓΟ	Δημοτική Ενότητα Λευκάδας	ΝΕΑ	Διεύθυνση Τεχνικών Υπηρεσιών	Όλο το 2013	45.000 €	ΣΑΤΑ * / Ίδιοι Πόροι	2.3
48	Δράσεις προστασίας από φυσικές καταστροφές στη Δημοτική Ενότητα Λευκάδας	ΕΡΓΑΣΙΑ	Δημοτική Ενότητα Λευκάδας	ΝΕΑ	Διεύθυνση Τεχνικών Υπηρεσιών	Α' Εξάμηνο 2013	36.000 €	ΣΑΤΑ * / Ίδιοι Πόροι	4.1
49	Λειτουργία Βρεφικού Σταθμού	Υπηρεσία	Δημοτική Ενότητα Λευκάδας	ΣΥΝΕΧΙΖΟΜΕΝΗ	ΔΕΠΟΚΑΛ	Όλο το 2013	168.350 €	ΕΕΤΑΑ, Τροφεία, ίδιοι πόροι	2.1
50	Λειτουργία Βρεφονηπιακού Σταθμού	Υπηρεσία	Δημοτική Ενότητα Λευκάδας	ΣΥΝΕΧΙΖΟΜΕΝΗ	ΝΠΔΔ Δήμου Λευκάδας	Όλο το 2013	162.028 €	ΕΕΤΑΑ, Τροφεία, ίδιοι πόροι	2.1
51	Εργασίες γεωτεχνικών γεωτρήσεων περιφερειακής οδού Βαρδανίων	ΕΡΓΑΣΙΑ	Δημοτική Ενότητα Λευκάδας	ΣΥΝΕΧΙΖΟΜΕΝΗ	Διεύθυνση Τεχνικών Υπηρεσιών	Β', Γ' και Δ' Τρίμηνο 2013	15.000 €	ΣΑΤΑ *	1.2
52	Μελέτη τοπογραφικών - κτηματογραφικών	Μελέτη	Δημοτική Ενότητα Λευκάδας	ΣΥΝΕΧΙΖΟΜΕΝΗ	Διεύθυνση Τεχνικών Υπηρεσιών	Β', Γ' και Δ' Τρίμηνο 2013	37.000 €	ΣΑΤΑ *	1.2

	ν εργασιών – ενημέρωση υποβ. – προσαρμογή Ρ.Σ.. – κλείσιμο Ο.Τ. – συμπλήρωση φακέλου σύμφωνα με υποδείξεις υπεκα του υπο έγκριση Σ.Π. Λυγιάς Καρυωτων Δήμου Λευκάδας								
ΣΥΝΟΛΟ ΠΡΟΥΠΟΛΟΓΙΣΜΟΥ							36.368.460,00 €		

ΔΗΜΟΤΙΚΗ ΕΝΟΤΗΤΑ ΕΛΛΟΜΕΝΟΥ

A/A	Περιγραφή δράσης	Είδος δράσης	Χωρο-θέτηση	Συνεχιζόμενη ή Νέα	Υπηρεσία υλοποίησης	Χρονο-προγραμματισμός	Προϋπολογισμός δαπανών	Πηγή χρηματοδότησης	Άξονας Μέτρο του Ε.Π.
1	Μελέτη τουριστικού Αγκυροβολίου Νυδρίου	ΜΕΛΕΤΗ	Δημοτική Ενότητα Ελλομένου	ΝΕΑ	Διεύθυνση Τεχνικών Υπηρεσιών	Όλο το 2013	50.000	ΣΑΤΑ/Ιδίοι πόροι	1.2
2	Δίκτυο αποχέτευσης Γενίου	ΕΡΓΟ	Δημοτική Ενότητα Ελλομένου	ΝΕΑ	Διεύθυνση Τεχνικών Υπηρεσιών	Όλο το 2013	1.000.000	ΕΣΠΑ	1.3
3	Δίκτυο αποχέτευσης Μικρού Γιαλού ΔΕ Ελλομένου	ΕΡΓΟ	Δημοτική Ενότητα Ελλομένου	ΝΕΑ	Διεύθυνση Τεχνικών Υπηρεσιών	Όλο το 2013	500.000	ΕΣΠΑ	1.3
4	Αξιοποίηση και αποκατάσταση του φυσικού περιβάλλοντος Δημοτικής Ενότητας Ελλομένου	ΕΡΓΑΣΙΑ	Δημοτική Ενότητα Ελλομένου	ΝΕΑ	Διεύθυνση Τεχνικών Υπηρεσιών	Β', Γ' και Δ' Τρίμηνο 2013	45.000 €	ΣΑΤΑ *	1.1
5	Ολοκλήρωση Σχεδίου Πόλης Νυδρίου - Περιγιαλίου	ΜΕΛΕΤΗ	Δημοτική Ενότητα Ελλομένου	ΝΕΑ	Διεύθυνση Τεχνικών Υπηρεσιών	Β', Γ' και Δ' Τρίμηνο 2013	300.000 €	ΣΑΤΑ *	1.1
6	Ανάπλαση πλατειών, παιδικών χαρών και κοινόχρηστων χώρων Δημοτικής	ΕΡΓΟ	Δημοτική Ενότητα Ελλομένου	ΝΕΑ	Διεύθυνση Τεχνικών Υπηρεσιών	Β', Γ' και Δ' Τρίμηνο 2013	64.000 €	ΣΑΤΑ *	1.1

	Ενότητας Ελλομένου								
7	Πεζοδρομήσεις, πλακοστρώσεις και ηλεκτροφωτισμός κοινόχρηστων χώρων στη Δημοτική Ενότητα Ελλομένου	ΕΡΓΟ	Δημοτική Ενότητα Ελλομένου	NEA	Διεύθυνση Τεχνικών Υπηρεσιών	Β', Γ' και Δ' Τρίμηνο 2013	45.000 €	ΣΑΤΑ *	1.1
8	Ανακαίνιση παραδοσιακών και άλλων δημοτικών κτιρίων στη Δημοτική Ενότητα Ελλομένου	ΕΡΓΟ	Δημοτική Ενότητα Ελλομένου	NEA	Διεύθυνση Τεχνικών Υπηρεσιών	Β', Γ' και Δ' Τρίμηνο 2013	90.000 €	LEADER	1.1
9	Διαμόρφωση και επέκταση χώρων κοινωνικής εξυπηρέτησης στη Δημοτική Ενότητα Ελλομένου	ΕΡΓΟ	Δημοτική Ενότητα Ελλομένου	NEA	Διεύθυνση Τεχνικών Υπηρεσιών	Β', Γ' και Δ' Τρίμηνο 2013	19.500 €	ΣΑΤΑ *	1.1
10	Ανάπλαση - πεζοδρόμηση κεντρικού δρόμου Νυδρίου και προσόψεων κεντρικού δρόμου και παραλίας Νυδρίου	ΕΡΓΟ	Δημοτική Ενότητα Ελλομένου	ΣΥΝΕΧΙΖΟΜΕ NH	Διεύθυνση Τεχνικών Υπηρεσιών	Όλο το 2013	1.700.000 €	ΕΣΠΑ 2007-2013 (ΠΕΠ ΔΕΠΙΝ), Ε.Π. ΕΛΛ.Α.Δ.Α.	1.2
11	Ασφαλτόστρωση Δημοτικού δρόμου Χαραδιάτικων	ΕΡΓΟ	Δημοτική Ενότητα Ελλομένου	ΣΥΝΕΧΙΖΟΜΕ NH	Διεύθυνση Τεχνικών Υπηρεσιών	Α' Εξάμηνο 2013	12.100 €	ΣΑΤΑ *, Ίδιοι πόροι	1.2

12	Συντήρηση, βελτίωση, διάνοιξη, επέκταση και διαπλάτυνση δικτύου αγροτικής οδοποιίας στη Δημοτική Ενότητα Ελλομένου	ΕΡΓΟ	Δημοτική Ενότητα Ελλομένου	NEA	Διεύθυνση Τεχνικών Υπηρεσιών	Β', Γ' και Δ' Τρίμηνο 2013	37.500 €	ΣΑΤΑ *	1.2
13	Συντήρηση, διάνοιξη, διαπλάτυνση, τσιμεντόστρωση, ασφαλτόστρωση και πλακόστρωση δικτύου δημοτικής οδοποιίας στη Δημοτική Ενότητα Ελλομένου	ΕΡΓΟ	Δημοτική Ενότητα Ελλομένου	NEA	Διεύθυνση Τεχνικών Υπηρεσιών	Β', Γ' και Δ' Τρίμηνο 2013	37.500 €	ΣΑΤΑ *	1.2
14	Τοιχεία, αντιστήριξη και λοιπά συνοδά έργα στη Δημοτική Ενότητα Ελλομένου	ΕΡΓΟ	Δημοτική Ενότητα Ελλομένου	NEA	Διεύθυνση Τεχνικών Υπηρεσιών	Β', Γ' και Δ' Τρίμηνο 2013	37.500 €	ΣΑΤΑ *	1.2
15	Βελτίωση και επέκτασης λειτουργικότητας αλιευτικών καταφυγίων στη Δημοτική Ενότητα Ελλομένου	ΕΡΓΟ	Δημοτική Ενότητα Ελλομένου	NEA	Διεύθυνση Τεχνικών Υπηρεσιών	Όλο το 2013	2.000.000	ΕΠΑΛ	1.2

16	Βελτίωση δικτύου ύδρευσης ΔΕ Ελλομένου	ΕΡΓΟ	Δημοτική Ενότητα Ελλομένου	NEA	Διεύθυνση Τεχνικών Υπηρεσιών	Όλο το 2013	428.400 €	ΕΣΠΑ 2007 - 2013, Ε.Π. ΕΛΛ.Α.Δ.Α.	1.3
17	Αποχέτευση παραλιακών οικισμών στο Δήμο Ελλομένου (με 6 Υποέργα)	ΕΡΓΟ	Δημοτική Ενότητα Ελλομένου	ΣΥΝΕΧΙΖΟΜΕ ΝΗ	Διεύθυνση Τεχνικών Υπηρεσιών	Όλο το 2013	8.320.826 €	ΕΣΠΑ 2007-2013 (ΕΠΠΕΡΑΑ)	1.3
18	Ύδρευση οικισμών Κατωχωρίου, Βαυκερής, Νεοχωρίου, Πόρου, Πλατυστόμων, Φτερμού, Χαραδιάικων και Αλάτρου	ΕΡΓΟ	Δημοτική Ενότητα Ελλομένου	ΣΥΝΕΧΙΖΟΜΕ ΝΗ	Διεύθυνση Τεχνικών Υπηρεσιών	Β', Γ' και Δ' Τρίμηνο 2013	70.141 €	ΘΗΣΕΑΣ	1.3
19	Επέκταση δικτύου αποχέτευσης στη Δημοτική Ενότητα Ελλομένου προς Ρούσα - Δεσίμι - Γένη	ΕΡΓΟ	Δημοτική Ενότητα Ελλομένου	NEA	Διεύθυνση Τεχνικών Υπηρεσιών	Β', Γ' και Δ' Τρίμηνο 2013	420.000 €	ΣΑΤΑ *	1.3
20	Συντήρηση, αναβάθμιση και επέκταση υποδομών πρόνοιας, μέριμνας και κοινωνικής φροντίδα στη Δημοτική Ενότητα Ελλομένου	ΕΡΓΟ	Δημοτική Ενότητα Ελλομένου	NEA	Διεύθυνση Τεχνικών Υπηρεσιών	Β', Γ' και Δ' Τρίμηνο 2013	51.000 €	ΣΑΤΑ * / Ίδιοι Πόροι	2.1

21	Συντήρηση υφιστάμενων σχολικών μονάδων στη Δημοτική Ενότητα Ελλομένου	ΕΡΓΑΣΙΑ	Δημοτική Ενότητα Ελλομένου	NEA	Διεύθυνση Τεχνικών Υπηρεσιών	Όλο το 2013	30.000 €	ΟΣΚ (διάδοχη κατάσταση) / ΣΑΤΑ *	2.2
22	Συντήρηση, αποκατάσταση και ανάδειξη πολιτιστικών υποδομών και πόρων στη Δημοτική Ενότητα Ελλομένου	ΕΡΓΟ	Δημοτική Ενότητα Ελλομένου	NEA	Διεύθυνση Τεχνικών Υπηρεσιών	Β', Γ' και Δ' Τρίμηνο 2013	30.000 €	ΣΑΤΑ * / Ίδιοι Πόροι	2.3
23	Συντήρηση και βελτίωση αθλητικών υποδομών στη Δημοτική Ενότητα Ελλομένου	ΕΡΓΟ	Δημοτική Ενότητα Ελλομένου	NEA	Διεύθυνση Τεχνικών Υπηρεσιών	Όλο το 2013	22.500 €	ΣΑΤΑ * / Ίδιοι Πόροι	2.3
24	Δράσεις προστασίας από φυσικές καταστροφές στη Δημοτική Ενότητα Ελλομένου	ΕΡΓΑΣΙΑ	Δημοτική Ενότητα Ελλομένου	NEA	Διεύθυνση Τεχνικών Υπηρεσιών	Α' Εξάμηνο 2013	18.000 €	ΣΑΤΑ * / Ίδιοι Πόροι	4.1
25	Βελτίωση λιμενικών υποδομών Δημ. Ενότητας Ελλομένου	ΕΡΓΟ	Δημοτική Ενότητα Ελλομένου	NEA	Διεύθυνση Τεχνικών Υπηρεσιών	Β', Γ' και Δ' Τρίμηνο 2013	150.000 €	ΕΣΠΑ	1.2
26	Ολοκλήρωση παραλιακού αγωγού Νυδρίου	ΕΡΓΟ	Δημοτική Ενότητα Ελλομένου	NEA	Διεύθυνση Τεχνικών Υπηρεσιών	Β', Γ' και Δ' Τρίμηνο 2013	412.000 €	ΕΣΠΑ 2007-2013 (ΕΠΠΕΡΑΑ)	1.3

27	Αρδευτικά έργα (Επισκευές, συντηρήσεις, επεκτάσεις) στη Δημ. Ενότητα Ελλομένου	ΕΡΓΟ	Δημοτική Ενότητα Ελλομένου	ΝΕΑ	Διεύθυνση Τεχνικών Υπηρεσιών	Β', Γ' και Δ' Τρίμηνο 2013	50.000 €	ΣΑΤΑ *	1.3
ΣΥΝΟΛΟ ΠΡΟΥΠΟΛΟΓΙΣΜΟΥ							15.940.967,00€		

ΔΗΜΟΤΙΚΗ ΕΝΟΤΗΤΑ ΑΠΟΛΛΩΝΙΩΝ

A/A	Περιγραφή δράσης	Είδος δράσης	Χωρο-θέτηση	Συνεχιζόμενη ή Νέα	Υπηρεσία υλοποίησης	Χρονο-προγραμματισμός	Προϋπολογισμός δαπανών	Πηγή χρηματοδότησης	Άξονας Μέτρο του Ε.Π.
1	Μελέτη Π.Ε. π.ρ. Βασιλικής-Πόντι	Υπηρεσία	Δημοτική Ενότητα Απολλωνίων	ΝΕΑ	Διεύθυνση Πολεοδομίας και Περιβάλλοντος / Αυτοτελές Τμήμα Τοπικής Οικονομικής Ανάπτυξης	Β' Εξάμηνο 2013	35.000 €	Ιδίοι πόροι	3.1
2	Μελέτη Π.Ε. π.ρ. Βασιλικής-Πόντι	Υπηρεσία	Δημοτική Ενότητα Απολλωνίων	ΝΕΑ	Διεύθυνση Πολεοδομίας και Περιβάλλοντος / Αυτοτελές Τμήμα Τοπικής Οικονομικής Ανάπτυξης	Β' Εξάμηνο 2013	35.000 €	Ιδίοι πόροι	3.1
3	Αποκατάσταση νεκροταφείου Αγ. Πέτρου	ΕΡΓΟ	Δημοτική Ενότητα Απολλωνίων	ΝΕΑ	Διεύθυνση Τεχνικών Υπηρεσιών	Β', Γ' και Δ' Τρίμηνο 2013	7.358,35 €	ΣΑΤΑ *	1.1

4	Αποκατάσταση παιδικής χαράς Κοιν. Αγ. Πέτρου	ΕΡΓΟ	Δημοτική Ενότητα Απολλωνίων	NEA	Διεύθυνση Τεχνικών Υπηρεσιών	Β', Γ' και Δ' Τρίμηνο 2013	7.920,00 €	ΣΑΤΑ *	1.1
5	Κατασκευή βρεφονηπιακού σταθμού Αγίου Πέτρου	ΕΡΓΟ	Δημοτική Ενότητα Απολλωνίων	NEA	Διεύθυνση Τεχνικών Υπηρεσιών	Όλο το 2013	350.000	ΟΠΑΑΧ	1.3
6	Διαμόρφωση θέσεων θέας Δημοτικής Ενότητας Απολλωνίων και Καρυάς Δ.Λευκάδας	ΕΡΓΟ	Δημοτική Ενότητα Απολλωνίων	NEA	Διεύθυνση Τεχνικών Υπηρεσιών	Β', Γ' και Δ' Τρίμηνο 2013	300.000 €	ΕΠΑΑ 2007-2013 (ΟΠΑΑΧ)	1.1
7	Διάνοιξη, Καθαρισμός και σήμανση μονοπατιών στη Δημ. Ενότητα Απολλωνίων	ΕΡΓΟ	Δημοτική Ενότητα Απολλωνίων	NEA	Διεύθυνση Τεχνικών Υπηρεσιών	Β', Γ' και Δ' Τρίμηνο 2013	70.000 €	ΣΑΤΑ *	1.1
8	Αξιοποίηση και αποκατάσταση του φυσικού περιβάλλοντος Δημοτικής Ενότητας Απολλωνίων	ΕΡΓΑΣΙΑ	Δημοτική Ενότητα Απολλωνίων	NEA	Διεύθυνση Τεχνικών Υπηρεσιών	Β', Γ' και Δ' Τρίμηνο 2013	9.000 €	ΣΑΤΑ *	1.1
9	Ανάπλαση κοινοχρήστων χώρων Δημοτικής Ενότητας Απολλωνίων	ΕΡΓΟ	Δημοτική Ενότητα Απολλωνίων	NEA	Διεύθυνση Τεχνικών Υπηρεσιών	Β', Γ' και Δ' Τρίμηνο 2013	1.000.000 €	ΕΠΑΑ 2007-2013 (ΟΠΑΑΧ)	1.1
10	Διαμόρφωση περιβάλλοντα	ΕΡΓΟ	Δημοτική Ενότητα	NEA	Διεύθυνση Τεχνικών	Β', Γ' και Δ' Τρίμηνο	144.000 €	ΕΣΠΑ 2007-2013 (ΠΕΠ ΔΕΠΙΝ), Ε.Π.	1.1

	χώρου ιερού Ναού Αγίας Παρασκευής Τοπ. Κοινότητας Αγ. Ηλία		Απολλωνίων		Υπηρεσιών	2013		ΕΛΛ.Α.Δ.Α.	
11	Ανάπλαση πλατειών, παιδικών χαρών και κοινόχρηστων χώρων Δημοτικής Ενότητας Απολλωνίων	ΕΡΓΟ	Δημοτική Ενότητα Απολλωνίων	NEA	Διεύθυνση Τεχνικών Υπηρεσιών	Β', Γ' και Δ' Τρίμηνο 2013	130.000 €	ΣΑΤΑ *	1.1
12	Πεζοδρομήσεις, πλακοστρώσεις και ηλεκτροφωτισμός κοινόχρηστων χώρων στη Δημοτική Ενότητα Απολλωνίων	ΕΡΓΟ	Δημοτική Ενότητα Απολλωνίων	NEA	Διεύθυνση Τεχνικών Υπηρεσιών	Β', Γ' και Δ' Τρίμηνο 2013	90.000 €	ΣΑΤΑ *	1.1
13	Ανακαίνιση παραδοσιακών και άλλων δημοτικών κτιρίων στη Δημοτική Ενότητα Απολλωνίων	ΕΡΓΟ	Δημοτική Ενότητα Απολλωνίων	NEA	Διεύθυνση Τεχνικών Υπηρεσιών	Β', Γ' και Δ' Τρίμηνο 2013	180.000 €	LEADER	1.1
14	Διαμόρφωση και επέκταση χώρων κοινωνικής εξυπηρέτησης στη Δημοτική Ενότητα Απολλωνίων	ΕΡΓΟ	Δημοτική Ενότητα Απολλωνίων	NEA	Διεύθυνση Τεχνικών Υπηρεσιών	Β', Γ' και Δ' Τρίμηνο 2013	39.000 €	ΣΑΤΑ *	1.1

15	Συντήρηση, βελτίωση, διάνοιξη, επέκταση και διαπλάτυνση δικτύου αγροτικής οδοποιίας στη Δημοτική Ενότητα Απολλωνίων	ΕΡΓΟ	Δημοτική Ενότητα Απολλωνίων	NEA	Διεύθυνση Τεχνικών Υπηρεσιών	Β', Γ' και Δ' Τρίμηνο 2013	75.000 €	ΣΑΤΑ *	1.2
16	Συντήρηση, διάνοιξη, διαπλάτυνση, τσιμεντόστρωση, ασφαλτόστρωση και πλακόστρωση δικτύου δημοτικής οδοποιίας στη Δημοτική Ενότητα Απολλωνίων	ΕΡΓΟ	Δημοτική Ενότητα Απολλωνίων	NEA	Διεύθυνση Τεχνικών Υπηρεσιών	Β', Γ' και Δ' Τρίμηνο 2013	75.000 €	ΣΑΤΑ *	1.2
17	Τοιχεία, αντιστήριξη και λοιπά συνοδά έργα στη Δημοτική Ενότητα Απολλωνίων	ΕΡΓΟ	Δημοτική Ενότητα Απολλωνίων	NEA	Διεύθυνση Τεχνικών Υπηρεσιών	Β', Γ' και Δ' Τρίμηνο 2013	75.000 €	ΣΑΤΑ *	1.2
18	Επισκευή Πάρκινγκ στα Σύββοτα	ΕΡΓΑΣΙΑ	Δημοτική Ενότητα Απολλωνίων	NEA	Διεύθυνση Τεχνικών Υπηρεσιών	Β' Τρίμηνο 2013	10.000 €	ΣΑΤΑ *	1.2
19	Αγκυροβόλιο τουριστικών σκαφών Βασιλικής	ΕΡΓΟ	Δημοτική Ενότητα Απολλωνίων	NEA	Διεύθυνση Τεχνικών Υπηρεσιών	Όλο το 2013	8.500.000 €	ΕΣΠΑ 2007-2013 (ΔΕΠΙΝ)	1.2

	Λευκάδας								
20	Κατασκευή καταφυγίου τουριστικών σκαφών Συμβότων	ΕΡΓΟ	Δημοτική Ενότητα Απολλωνίων	NEA	Διεύθυνση Τεχνικών Υπηρεσιών	Β', Γ' και Δ' Τρίμηνο 2013	4.000.000 €	ΕΣΠΑ	1.2
21	Μονάδα Βιολογικού Καθαρισμού στην Περιοχή Συμβότων	ΕΡΓΟ	Δημοτική Ενότητα Απολλωνίων	NEA	Διεύθυνση Τεχνικών Υπηρεσιών	Β', Γ' και Δ' Τρίμηνο 2013	1.800.000 €	ΕΣΠΑ 2007 - 2013, Ε.Π. ΕΛΛ.Α.Δ.Α.	1.3
22	Δίκτυο Αποχέτευσης από την Πόντη προς Άγιο Πέτρο και σύνδεση με Βιολογικό	ΕΡΓΟ	Δημοτική Ενότητα Απολλωνίων	NEA	Διεύθυνση Τεχνικών Υπηρεσιών	Β', Γ' και Δ' Τρίμηνο 2013	3.000.000 €	ΕΣΠΑ	1.3
23	Επέκταση δικτύου Ύδρευσης από Σύρβο προς Χορτάτα	ΕΡΓΟ	Δημοτική Ενότητα Απολλωνίων	NEA	Διεύθυνση Τεχνικών Υπηρεσιών	Όλο το 2013	1.200.000 €	ΕΣΠΑ 2007 - 2013, Ε.Π. ΕΛΛ.Α.Δ.Α.	1.3
24	Αντικατάσταση δικτύων Ύδρευσης στα Δ.Δ. Χορτάτων, Σύβοτα και Σύβρος	ΕΡΓΟ	Δημοτική Ενότητα Απολλωνίων	ΣΥΝΕΧΙΖΟΜΕ ΝΗ	Διεύθυνση Τεχνικών Υπηρεσιών	Β', Γ' και Δ' Τρίμηνο 2013	58.740 €	ΣΑΤΑ *, Ίδιοι πόροι	1.3
25	Επέκταση αποχέτευσης δικτύου στην εντός σχεδίου πόλης περιοχής Δ.Κ. Βασιλικής	ΕΡΓΟ	Δημοτική Ενότητα Απολλωνίων	NEA	Διεύθυνση Τεχνικών Υπηρεσιών	Β', Γ' και Δ' Τρίμηνο 2013	1.800.000 €	ΕΣΠΑ 2007 - 2013, Ε.Π. ΕΛΛ.Α.Δ.Α.	1.3

	στην περιοχή της Πόντη και στην είσοδο της Δ.Κ. Βασιλικής								
26	Επέκταση του υπάρχοντος δικτύου ύδρευσης και αποχέτευσης στη Δημοτική Ενότητα Απολλωνίων	ΕΡΓΟ	Δημοτική Ενότητα Απολλωνίων	ΝΕΑ	Διεύθυνση Τεχνικών Υπηρεσιών	Β', Γ' και Δ' Τρίμηνο 2013	840.000 €	ΣΑΤΑ *	1.3
27	Συντήρηση, αναβάθμιση και επέκταση υποδομών πρόνοιας, μέριμνας και κοινωνικής φροντίδα στη Δημοτική Ενότητα Απολλωνίων	ΕΡΓΟ	Δημοτική Ενότητα Απολλωνίων	ΝΕΑ	Διεύθυνση Τεχνικών Υπηρεσιών	Β', Γ' και Δ' Τρίμηνο 2013	102.000 €	ΣΑΤΑ * / Ίδιοι Πόροι	2.1
28	Συντήρηση υφιστάμενων σχολικών μονάδων στη Δημοτική Ενότητα Απολλωνίων	ΕΡΓΑΣΙΑ	Δημοτική Ενότητα Απολλωνίων	ΝΕΑ	Διεύθυνση Τεχνικών Υπηρεσιών	Όλο το 2013	60.000 €	ΟΣΚ (διάδοχη κατάσταση) / ΣΑΤΑ *	2.2
29	Συντήρηση, αποκατάσταση και ανάδειξη πολιτιστικών υποδομών και πόρων στη Δημοτική Ενότητα	ΕΡΓΟ	Δημοτική Ενότητα Απολλωνίων	ΝΕΑ	Διεύθυνση Τεχνικών Υπηρεσιών	Β', Γ' και Δ' Τρίμηνο 2013	60.000 €	ΣΑΤΑ * / Ίδιοι Πόροι	2.3

	Απολλωνίων								
30	Συντήρηση και βελτίωση αθλητικών υποδομών στη Δημοτική Ενότητα Απολλωνίων	ΕΡΓΟ	Δημοτική Ενότητα Απολλωνίων	NEA	Διεύθυνση Τεχνικών Υπηρεσιών	Όλο το 2013	45.000 €	ΣΑΤΑ * / Ίδιοι Πόροι	2.3
31	Δράσεις προστασίας από φυσικές καταστροφές στη Δημοτική Ενότητα Απολλωνίων	ΕΡΓΑΣΙΑ	Δημοτική Ενότητα Απολλωνίων	NEA	Διεύθυνση Τεχνικών Υπηρεσιών	Α' Εξάμηνο 2013	36.000 €	ΣΑΤΑ * / Ίδιοι Πόροι	4.1
32	Αρδευτικά έργα (Επισκευές, συντηρήσεις, επεκτάσεις) στη Δημ. Ενότητα Απολλωνίων	ΕΡΓΟ	Δημοτική Ενότητα Απολλωνίων	NEA	Διεύθυνση Τεχνικών Υπηρεσιών	Β', Γ' και Δ' Τρίμηνο 2013	50.000 €	ΣΑΤΑ *	1.3
ΣΥΝΟΛΟ ΠΡΟΥΠΟΛΟΓΙΣΜΟΥ							24.184.018,00€		

ΔΗΜΟΤΙΚΗ ΕΝΟΤΗΤΑ ΚΑΡΥΑΣ

A/A	Περιγραφή δράσης	Είδος δράσης	Χωροθέτηση	Συνεχιζόμενη ή Νέα	Υπηρεσία υλοποίησης	Χρονοπρογραμματισμός	Προϋπολογισμός δαπανών	Πηγή χρηματοδότησης	Άξονας Μέτρο του Ε.Π.
1	Αξιοποίηση και αποκατάσταση του φυσικού περιβάλλοντος Δημοτικής Ενότητας Καρυάς	ΕΡΓΑΣΙΑ	Δημοτική Ενότητα Καρυάς	NEA	Διεύθυνση Τεχνικών Υπηρεσιών	Β' και Γ' Τρίμηνο 2013	15.000 €	ΣΑΤΑ *	1.1
2	Ανάπλαση Δημοτικής Έκτασης στο κέντρο του οικισμού Καρυάς	ΕΡΓΟ	Δημοτική Ενότητα Καρυάς	ΣΥΝΕΧΙΖΟΜΕΝΗ	Διεύθυνση Τεχνικών Υπηρεσιών	Όλο το 2013	206.857 €	ΘΗΣΕΑΣ	1.1
3	Ανάπλαση πλατειών, παιδικών χαρών και κοινόχρηστων χώρων Δημοτικής Ενότητας Καρυάς	ΕΡΓΟ	Δημοτική Ενότητα Καρυάς	NEA	Διεύθυνση Τεχνικών Υπηρεσιών	Β', Γ' και Δ' Τρίμηνο 2013	21.000 €	ΣΑΤΑ *	1.1
4	Πεζοδρομήσεις, πλακοστρώσεις και ηλεκτροφωτισμός κοινόχρηστων χώρων στη Δημοτική Ενότητα Καρυάς	ΕΡΓΟ	Δημοτική Ενότητα Καρυάς	NEA	Διεύθυνση Τεχνικών Υπηρεσιών	Β', Γ' και Δ' Τρίμηνο 2013	15.000 €	ΣΑΤΑ *	1.1

5	Ανακαίνιση παραδοσιακών και άλλων δημοτικών κτιρίων στη Δημοτική Ενότητα Καρυάς	ΕΡΓΟ	Δημοτική Ενότητα Καρυάς	NEA	Διεύθυνση Τεχνικών Υπηρεσιών	Β', Γ' και Δ' Τρίμηνο 2013	30.000 €	LEADER	1.1
6	Διαμόρφωση και επέκταση χώρων κοινωνικής εξυπηρέτησης στη Δημοτική Ενότητα Καρυάς	ΕΡΓΟ	Δημοτική Ενότητα Καρυάς	NEA	Διεύθυνση Τεχνικών Υπηρεσιών	Β', Γ' και Δ' Τρίμηνο 2013	6.500 €	ΣΑΤΑ *	1.1
7	Συντήρηση, βελτίωση, διάνοιξη, επέκταση και διαπλάτυνση δικτύου αγροτικής οδοποιίας στη Δημοτική Ενότητα Καρυάς	ΕΡΓΟ	Δημοτική Ενότητα Καρυάς	NEA	Διεύθυνση Τεχνικών Υπηρεσιών	Β', Γ' και Δ' Τρίμηνο 2013	12.500 €	ΣΑΤΑ *	1.2
8	Συντήρηση, διάνοιξη, διαπλάτυνση, τσιμεντόστρωση, ασφαλτόστρωση και πλακόστρωση δικτύου δημοτικής οδοποιίας στη Δημοτική Ενότητα Καρυάς	ΕΡΓΟ	Δημοτική Ενότητα Καρυάς	NEA	Διεύθυνση Τεχνικών Υπηρεσιών	Β', Γ' και Δ' Τρίμηνο 2013	12.500 €	ΣΑΤΑ *	1.2

9	Τοιχεία, αντιστήριξη και λοιπά συνοδά έργα στη Δημοτική Ενότητα Καρυάς	ΕΡΓΟ	Δημοτική Ενότητα Καρυάς	NEA	Διεύθυνση Τεχνικών Υπηρεσιών	Β', Γ' και Δ' Τρίμηνο 2013	12.500 €	ΣΑΤΑ *	1.2
10	Επέκταση του υπάρχοντος δικτύου ύδρευσης και αποχέτευσης στη Δημοτική Ενότητα Καρυάς	ΕΡΓΟ	Δημοτική Ενότητα Καρυάς	NEA	Διεύθυνση Τεχνικών Υπηρεσιών	Β', Γ' και Δ' Τρίμηνο 2013	140.000 €	ΣΑΤΑ *	1.3
11	Συντήρηση, αναβάθμιση και επέκταση υποδομών πρόνοιας, μέριμνας και κοινωνικής φροντίδα στη Δημοτική Ενότητα Καρυάς	ΕΡΓΟ	Δημοτική Ενότητα Καρυάς	NEA	Διεύθυνση Τεχνικών Υπηρεσιών	Β', Γ' και Δ' Τρίμηνο 2013	17.000 €	ΣΑΤΑ * / Ίδιοι Πόροι	2.1
12	Συντήρηση υφιστάμενων σχολικών μονάδων στη Δημοτική Ενότητα Καρυάς	ΕΡΓΑΣΙΑ	Δημοτική Ενότητα Καρυάς	NEA	Διεύθυνση Τεχνικών Υπηρεσιών	Όλο το 2013	10.000 €	ΟΣΚ (διάδοχη κατάσταση) / ΣΑΤΑ *	2.2
13	Συντήρηση, αποκατάσταση και ανάδειξη πολιτιστικών υποδομών και πόρων στη	ΕΡΓΟ	Δημοτική Ενότητα Καρυάς	NEA	Διεύθυνση Τεχνικών Υπηρεσιών	Β', Γ' και Δ' Τρίμηνο 2013	10.000 €	ΣΑΤΑ * / Ίδιοι Πόροι	2.3

	Δημοτική Ενότητα Καρυάς								
14	Συντήρηση και βελτίωση αθλητικών υποδομών στη Δημοτική Ενότητα Καρυάς	ΕΡΓΟ	Δημοτική Ενότητα Καρυάς	NEA	Διεύθυνση Τεχνικών Υπηρεσιών	Όλο το 2013	7.500 €	ΣΑΤΑ * / Ίδιοι Πόροι	2.3
15	Δράσεις προστασίας από φυσικές καταστροφές στη Δημοτική Ενότητα Καρυάς	ΕΡΓΑΣΙΑ	Δημοτική Ενότητα Καρυάς	NEA	Διεύθυνση Τεχνικών Υπηρεσιών	Α' Εξάμηνο 2013	6.000 €	ΣΑΤΑ * / Ίδιοι Πόροι	4.1
17	Βελτίωση Δημοτικών δρόμων Καρυάς	ΕΡΓΟ	Δημοτική Ενότητα Καρυάς	ΣΥΝΕΧΙΖΟΜΕ ΝΗ	Διεύθυνση Τεχνικών Υπηρεσιών	Α' Εξάμηνο 2013	24.091 €	ΣΑΤΑ *, Έκτακτα Ειδικευμένα, Ίδιοι Πόροι	1.2
18	Αποκατάσταση κτιρίου στην τοπική Κοινότητα Καρυάς για την δημιουργία βιβλιοθήκης	ΕΡΓΟ	Δημοτική Ενότητα Καρυάς	NEA	Διεύθυνση Τεχνικών Υπηρεσιών	Β' και Γ' Τρίμηνο 2013	300.000 €	ΕΠΑΑ 2007-2013 (ΟΠΑΑΧ)	2.3
19	Δημιουργία Δικτύων Αποχέτευσης και Μονάδας Βιολογικού Καθαρισμού στους πρώην Δήμους Σφακιωτών και Καρυάς	ΕΡΓΟ	Δημοτική Ενότητα Σφακιωτών	NEA	Διεύθυνση Τεχνικών Υπηρεσιών	Β', Γ' και Δ' Τρίμηνο 2013	2.000.000 €	ΕΣΠΑ	1.3

20	ΚΗΦΗ Καρυάς	Υπηρεσί α	Δημοτική Ενότητα Καρυάς	ΣΥΝΕΧΙΖΟΜΕ ΝΗ	ΔΕΠΟΚΑΛ	Όλο το 2013	198.250 €	ΕΕΤΑΑ, Τροφεία, ίδιοι πόροι	2.1
ΣΥΝΟΛΟ ΠΡΟΥΠΟΛΟΓΙΣΜΟΥ							3.044.698,00 €		

ΔΗΜΟΤΙΚΗ ΕΝΟΤΗΤΑ ΣΦΑΚΙΩΤΩΝ

A/A	Περιγραφή δράσης	Είδος δράσης	Χωροθέτηση	Συνεχιζόμενη ή Νέα	Υπηρεσία υλοποίησης	Χρονοπρογραμματισμός	Προϋπολογισμός δαπανών	Πηγή χρηματοδότησης	Άξονας Μέτρο του Ε.Π.
1	Διαμόρφωση θέσεων θέας Δημοτικής Ενότητας Σφακιωτών	ΕΡΓΟ	Δημοτική Ενότητα Σφακιωτών	NEA	Διεύθυνση Τεχνικών Υπηρεσιών	Β', Γ' και Δ' Τρίμηνο 2013	300.000 €	ΕΠΑΑ 2007-2013 (ΟΠΑΑΧ)	1.1
2	Διαμόρφωση-Σήμανση περιηγητικού μονοπατιού περιοχής Μέλισσα Σφακιωτών	ΕΡΓΟ	Δημοτική Ενότητα Σφακιωτών	NEA	Διεύθυνση Τεχνικών Υπηρεσιών	Β', Γ' και Δ' Τρίμηνο 2013	240.000 €	ΕΠΑΑ 2007-2013 (ΟΠΑΑΧ)	1.1
3	Διάνοιξη, Καθαρισμός και σήμανση μονοπατιών στη Δημ. Ενότητα Σφακιωτών	ΕΡΓΑΣΙΑ	Δημοτική Ενότητα Σφακιωτών	NEA	Διεύθυνση Τεχνικών Υπηρεσιών	Β' και Γ' Τρίμηνο 2013	40.000 €	ΣΑΤΑ *	1.1
4	Αξιοποίηση και αποκατάσταση του φυσικού περιβάλλοντος Δημοτικής Ενότητας Σφακιωτών	ΕΡΓΑΣΙΑ	Δημοτική Ενότητα Σφακιωτών	NEA	Διεύθυνση Τεχνικών Υπηρεσιών	Β' και Γ' Τρίμηνο 2013	30.000 €	ΣΑΤΑ *	1.1

5	Ανάπλαση κοινοχρήστων χώρων Δημοτικής Ενότητας Σφακιωτών	ΕΡΓΟ	Δημοτική Ενότητα Σφακιωτών	NEA	Διεύθυνση Τεχνικών Υπηρεσιών	Β', Γ' και Δ' Τρίμηνο 2013	1.000.000 €	ΕΠΑΑ 2007-2013 (ΟΠΑΑΧ)	1.1
6	Ανάπλαση πλατειών, παιδικών χαρών και κοινόχρηστων χώρων Δημοτικής Ενότητας Σφακιωτών	ΕΡΓΟ	Δημοτική Ενότητα Σφακιωτών	NEA	Διεύθυνση Τεχνικών Υπηρεσιών	Β', Γ' και Δ' Τρίμηνο 2013	43.000 €	ΣΑΤΑ *	1.1
7	Πεζοδρομήσεις, πλακοστρώσεις και ηλεκτροφωτισμός κοινόχρηστων χώρων στη Δημοτική Ενότητα Σφακιωτών	ΕΡΓΟ	Δημοτική Ενότητα Σφακιωτών	NEA	Διεύθυνση Τεχνικών Υπηρεσιών	Β', Γ' και Δ' Τρίμηνο 2013	30.000 €	ΣΑΤΑ *	1.1
8	Ανακαίνιση παραδοσιακών και άλλων δημοτικών κτιρίων στη Δημοτική Ενότητα Σφακιωτών	ΕΡΓΟ	Δημοτική Ενότητα Σφακιωτών	NEA	Διεύθυνση Τεχνικών Υπηρεσιών	Β', Γ' και Δ' Τρίμηνο 2013	60.000 €	LEADER	1.1
9	Διαμόρφωση και επέκταση χώρων κοινωνικής εξυπηρέτησης στη Δημοτική Ενότητα Σφακιωτών	ΕΡΓΟ	Δημοτική Ενότητα Σφακιωτών	NEA	Διεύθυνση Τεχνικών Υπηρεσιών	Β', Γ' και Δ' Τρίμηνο 2013	13.000 €	ΣΑΤΑ *	1.1

10	Συντήρηση, βελτίωση, διάνοιξη, επέκταση και διαπλάτυνση δικτύου αγροτικής οδοποιίας στη Δημοτική Ενότητα Σφακιωτών	ΕΡΓΟ	Δημοτική Ενότητα Σφακιωτών	NEA	Διεύθυνση Τεχνικών Υπηρεσιών	Β', Γ' και Δ' Τρίμηνο 2013	25.000 €	ΣΑΤΑ *	1.2
11	Συντήρηση, διάνοιξη, διαπλάτυνση, τσιμεντόστρωση, ασφαλτόστρωση και πλακόστρωση δικτύου δημοτικής οδοποιίας στη Δημοτική Ενότητα Σφακιωτών	ΕΡΓΟ	Δημοτική Ενότητα Σφακιωτών	NEA	Διεύθυνση Τεχνικών Υπηρεσιών	Β', Γ' και Δ' Τρίμηνο 2013	25.000 €	ΣΑΤΑ *	1.2
12	Τοιχεία, αντιστήριξη και λοιπά συνοδά έργα στη Δημοτική Ενότητα Σφακιωτών	ΕΡΓΟ	Δημοτική Ενότητα Σφακιωτών	NEA	Διεύθυνση Τεχνικών Υπηρεσιών	Β', Γ' και Δ' Τρίμηνο 2013	25.000 €	ΣΑΤΑ *	1.2
13	Δημιουργία χώρου πάρκινγκ στη Δημ. Ενότητα Σφακιωτών	ΕΡΓΟ	Δημοτική Ενότητα Σφακιωτών	NEA	Διεύθυνση Τεχνικών Υπηρεσιών	Β' Τρίμηνο 2013	15.000 €	ΣΑΤΑ *	1.2
14	Δημιουργία Δικτύων Αποχέτευσης και	ΕΡΓΟ	Δημοτική Ενότητα Σφακιωτών	NEA	Διεύθυνση Τεχνικών Υπηρεσιών	Β', Γ' και Δ' Τρίμηνο 2013	2.000.000 €	ΕΣΠΑ	1.3

	Μονάδας Βιολογικού Καθαρισμού στους πρώην Δήμους Σφακιωτών και Καρυάς								
15	Επέκταση του υπάρχοντος δικτύου ύδρευσης και αποχέτευσης στη Δημοτική Ενότητα Σφακιωτών	ΕΡΓΟ	Δημοτική Ενότητα Σφακιωτών	NEA	Διεύθυνση Τεχνικών Υπηρεσιών	Β', Γ' και Δ' Τρίμηνο 2013	280.000 €	ΣΑΤΑ *	1.3
16	Συντήρηση, αναβάθμιση και επέκταση υποδομών πρόνοιας, μέριμνας και κοινωνικής φροντίδα στη Δημοτική Ενότητα Σφακιωτών	ΕΡΓΟ	Δημοτική Ενότητα Σφακιωτών	NEA	Διεύθυνση Τεχνικών Υπηρεσιών	Β', Γ' και Δ' Τρίμηνο 2013	34.000 €	ΣΑΤΑ * / Ίδιοι Πόροι	2.1
17	Συντήρηση υφιστάμενων σχολικών μονάδων στη Δημοτική Ενότητα Σφακιωτών	ΕΡΓΑΣΙΑ	Δημοτική Ενότητα Σφακιωτών	NEA	Διεύθυνση Τεχνικών Υπηρεσιών	Όλο το 2013	20.000 €	ΟΣΚ (διάδοχη κατάσταση) / ΣΑΤΑ *	2.2
18	Συντήρηση, αποκατάσταση και ανάδειξη πολιτιστικών	ΕΡΓΟ	Δημοτική Ενότητα Σφακιωτών	NEA	Διεύθυνση Τεχνικών Υπηρεσιών	Β', Γ' και Δ' Τρίμηνο 2013	20.000 €	ΣΑΤΑ * / Ίδιοι Πόροι	2.3

	υποδομών και πόρων στη Δημοτική Ενότητα Σφακιωτών								
19	Συντήρηση και βελτίωση αθλητικών υποδομών στη Δημοτική Ενότητα Σφακιωτών	ΕΡΓΟ	Δημοτική Ενότητα Σφακιωτών	NEA	Διεύθυνση Τεχνικών Υπηρεσιών	Όλο το 2013	15.000 €	ΣΑΤΑ * / Ίδιοι Πόροι	2.3
20	Δράσεις προστασίας από φυσικές καταστροφές στη Δημοτική Ενότητα Σφακιωτών	ΕΡΓΑΣΙΑ	Δημοτική Ενότητα Σφακιωτών	NEA	Διεύθυνση Τεχνικών Υπηρεσιών	Α' Εξάμηνο 2013	12.000 €	ΣΑΤΑ * / Ίδιοι Πόροι	4.1
ΣΥΝΟΛΟ ΠΡΟΥΠΟΛΟΓΙΣΜΟΥ							4.227.000,00€		

ΔΗΜΟΤΙΚΗ ΕΝΟΤΗΤΑ ΚΑΛΑΜΟΥ

A/A	Περιγραφή δράσης	Είδος δράσης	Χωρο-θέτηση	Συνεχιζόμενη ή Νέα	Υπηρεσία υλοποίησης	Χρονο-προγραμματισμός	Προϋπολογισμός δαπανών	Πηγή χρηματοδότησης	Άξονας Μέτρο του Ε.Π.
1	Αξιοποίηση και αποκατάσταση του φυσικού περιβάλλοντος Δημοτικής Ενότητας Καλάμου	ΕΡΓΑΣΙΑ	Δημοτική Ενότητα Καλάμου	NEA	Διεύθυνση Τεχνικών Υπηρεσιών	Β' και Γ' Τρίμηνο 2013	15.000 €	ΣΑΤΑ *	1.1
2	Ανάπλαση περιβάλλοντος χώρου πλατείας Καλάμου	ΕΡΓΟ	Δημοτική Ενότητα Καλάμου	ΣΥΝΕΧΙΖΟΜΕΝΗ	Διεύθυνση Τεχνικών Υπηρεσιών	Όλο το 2013	120.000 €	Leader	1.1
3	Εργασίες συντήρησης και επισκευής δικτύου ηλεκτροφωτισμού στον Κάλαμο και στην Καστό	ΕΡΓΑΣΙΑ	Δημοτική Ενότητα Καλάμου	ΣΥΝΕΧΙΖΟΜΕΝΗ	Διεύθυνση Τεχνικών Υπηρεσιών	Όλο το 2013	5.904 €	ΣΑΤΑ *, Ίδιοι πόροι	1.1
4	Ανάπλαση πλατειών, παιδικών χαρών και κοινόχρηστων χώρων Δημοτικής Ενότητας Καλάμου	ΕΡΓΟ	Δημοτική Ενότητα Καλάμου	NEA	Διεύθυνση Τεχνικών Υπηρεσιών	Β', Γ' και Δ' Τρίμηνο 2013	21.000 €	ΣΑΤΑ *	1.1

5	Πεζοδρομήσεις, πλακοστρώσεις και ηλεκτροφωτισμός κοινόχρηστων χώρων στη Δημοτική Ενότητα Καλάμου	ΕΡΓΟ	Δημοτική Ενότητα Καλάμου	NEA	Διεύθυνση Τεχνικών Υπηρεσιών	Β', Γ' και Δ' Τρίμηνο 2013	15.000 €	ΣΑΤΑ *	1.1
6	Ανακαίνιση παραδοσιακών και άλλων δημοτικών κτιρίων στη Δημοτική Ενότητα Καλάμου	ΕΡΓΟ	Δημοτική Ενότητα Καλάμου	NEA	Διεύθυνση Τεχνικών Υπηρεσιών	Β', Γ' και Δ' Τρίμηνο 2013	30.000 €	LEADER	1.1
7	Διαμόρφωση και επέκταση χώρων κοινωνικής εξυπηρέτησης στη Δημοτική Ενότητα Καλάμου	ΕΡΓΟ	Δημοτική Ενότητα Καλάμου	NEA	Διεύθυνση Τεχνικών Υπηρεσιών	Β', Γ' και Δ' Τρίμηνο 2013	6.500 €	ΣΑΤΑ *	1.1
8	Αποπεράτωση ασφαλτόστρωσης δρόμου Καλάμου - Πόρτο Λεόνε	ΕΡΓΟ	Δημοτική Ενότητα Καλάμου	NEA	Διεύθυνση Τεχνικών Υπηρεσιών	Όλο το 2013	1.000.000 €	ΕΣΠΑ 2007-2013 (ΠΕΠ ΔΕΠΙΝ), Ε.Π. ΕΛΛ.Α.Δ.Α.	1.2
9	Συντήρηση, βελτίωση, διάνοιξη, επέκταση και διαπλάτυνση δικτύου αγροτικής οδοποιίας στη Δημοτική Ενότητα	ΕΡΓΟ	Δημοτική Ενότητα Καλάμου	NEA	Διεύθυνση Τεχνικών Υπηρεσιών	Β', Γ' και Δ' Τρίμηνο 2013	12.500 €	ΣΑΤΑ *	1.2

	Καλάμου								
10	Αποκατάσταση Δημοτικών Δρόμων Καλάμου	ΕΡΓΟ	Δημοτική Ενότητα Καλάμου	NEA	Διεύθυνση Τεχνικών Υπηρεσιών	Β', Γ' και Δ' Τρίμηνο 2013	35.000 €	ΕΣΠΑ	1.2
11	Τοιχεία, αντιστήριξη και λοιπά συνοδά έργα στη Δημοτική Ενότητα Καλάμου	ΕΡΓΟ	Δημοτική Ενότητα Καλάμου	NEA	Διεύθυνση Τεχνικών Υπηρεσιών	Β', Γ' και Δ' Τρίμηνο 2013	12.500 €	ΣΑΤΑ *	1.2
12	Μελέτη και Δημιουργία Μονάδας Βιολογικού Καθαρισμού στις πρώην Κοινότητες Καλάμου και Καστού	ΕΡΓΟ - ΜΕΛΕΤΗ	Δημοτική Ενότητα Καλάμου	NEA	Διεύθυνση Τεχνικών Υπηρεσιών	Β', Γ' και Δ' Τρίμηνο 2013	1.500.000 €	ΕΣΠΑ 2007 - 2013, Ε.Π. ΕΛΛ.Α.Δ.Α.	1.3
13	Εργασίες καθαρισμού και συλλογής απορριμάτων δρόμων και κοινόχρηστων χώρων Δ.Κ. Καλάμου	ΕΡΓΑΣΙΑ	Δημοτική Ενότητα Καλάμου	ΣΥΝΕΧΙΖΟΜΕ ΝΗ	Διεύθυνση Τεχνικών Υπηρεσιών	Όλο το 2013	11.218 €	ΣΑΤΑ *, Ίδιοι πόροι	1.3
14	Ενίσχυση Ύδρευσης νήσων Καλάμου-Καστού με υποθαλάσσιο αγωγό	ΕΡΓΟ	Δημοτική Ενότητα Καλάμου	NEA	Διεύθυνση Τεχνικών Υπηρεσιών	Όλο το 2013	460.000 €	ΕΣΠΑ 2007 - 2013, Ε.Π. ΕΛΛ.Α.Δ.Α.	1.3
15	Αποχέτευση ομβρίων από την	ΕΡΓΟ	Δημοτική Ενότητα	ΣΥΝΕΧΙΖΟΜΕ ΝΗ	Διεύθυνση Τεχνικών	Β', Γ' και Δ' Τρίμηνο	38.808 €	ΘΗΣΕΑΣ	1.3

	εκκλησία Αγ. Τριάδας έως το λιμάνι Καλάμου		Καλάμου		Υπηρεσιών	2013			
16	Εργασίες συντήρησης, επισκευής και ελέγχου δικτύου ύδρευσης Καλάμου	ΕΡΓΟ	Δημοτική Ενότητα Καλάμου	ΣΥΝEXIZOME NH	Διεύθυνση Τεχνικών Υπηρεσιών	Β' και Γ' Τρίμηνο 2013	14.022 €	Ίδιοι Πόροι	1.3
17	Επέκταση του υπάρχοντος δικτύου ύδρευσης και αποχέτευσης στη Δημοτική Ενότητα Καλάμου	ΕΡΓΟ	Δημοτική Ενότητα Καλάμου	NEA	Διεύθυνση Τεχνικών Υπηρεσιών	Β', Γ' και Δ' Τρίμηνο 2013	140.000 €	ΣΑΤΑ *	1.3
18	Συντήρηση, αναβάθμιση και επέκταση υποδομών πρόνοιας, μέριμνας και κοινωνικής φροντίδα στη Δημοτική Ενότητα Καλάμου	ΕΡΓΟ	Δημοτική Ενότητα Καλάμου	NEA	Διεύθυνση Τεχνικών Υπηρεσιών	Β', Γ' και Δ' Τρίμηνο 2013	17.000 €	ΣΑΤΑ * / Ίδιοι Πόροι	2.1
19	Συντήρηση υφιστάμενων σχολικών μονάδων στη Δημοτική Ενότητα Καλάμου	ΕΡΓΑΣΙΑ	Δημοτική Ενότητα Καλάμου	NEA	Διεύθυνση Τεχνικών Υπηρεσιών	Όλο το 2013	10.000 €	ΟΣΚ (διάδοχη κατάσταση) / ΣΑΤΑ *	2.2
20	Συντήρηση, αποκατάσταση και ανάδειξη	ΕΡΓΟ	Δημοτική Ενότητα Καλάμου	NEA	Διεύθυνση Τεχνικών Υπηρεσιών	Β', Γ' και Δ' Τρίμηνο 2013	10.000 €	ΣΑΤΑ * / Ίδιοι Πόροι	2.3

	πολιτιστικών υποδομών και πόρων στη Δημοτική Ενότητα Καλάμου								
21	Συντήρηση και βελτίωση αθλητικών υποδομών στη Δημοτική Ενότητα Καλάμου	ΕΡΓΟ	Δημοτική Ενότητα Καλάμου	NEA	Διεύθυνση Τεχνικών Υπηρεσιών	Όλο το 2013	7.500 €	ΣΑΤΑ * / Ίδιοι Πόροι	2.3
22	Δράσεις προστασίας από φυσικές καταστροφές στη Δημοτική Ενότητα Καλάμου	ΕΡΓΑΣΙΑ	Δημοτική Ενότητα Καλάμου	NEA	Διεύθυνση Τεχνικών Υπηρεσιών	Α' Εξάμηνο 2013	6.000 €	ΣΑΤΑ * / Ίδιοι Πόροι	4.1
23	Διαδημοτική συνεργασία για την ανάπτυξη συγκοινωνιακών μέσων για την εξυπηρέτηση των κατοίκων Καλάμου - Καστού	ΕΡΓΟ	Δημοτική Ενότητα Καλάμου	NEA	Διεύθυνση Τεχνικών Υπηρεσιών	Β', Γ' και Δ' Τρίμηνο 2013	400.000 €	ΕΣΠΑ 2007 - 2013, Ε.Π. ΕΛΛ.Α.Δ.Α.	4.4
24	Αποκατάσταση δρόμου Καλάμου - Αγραπιδιάς και επεμβάσεις στο οδικό δίκτυο του οικισμού	ΕΡΓΟ	Δημοτική Ενότητα Καλάμου	NEA	Διεύθυνση Τεχνικών Υπηρεσιών	Β', Γ' και Δ' Τρίμηνο 2013	150.000 €	ΣΑΤΑ *	1.2
25	Διάνοιξη παλαιών μονοπατιών στις Δημ. Κοινότητες	ΕΡΓΟ	Δημοτική Ενότητα Καλάμου	NEA	Διεύθυνση Τεχνικών Υπηρεσιών	Β' Εξάμηνο 2013	250.000 €	ΕΣΠΑ	1.1

	Καλάμου - Καστού								
26	Αποκατάσταση ΧΑΔΑ Καλάμου και Καστού	ΕΡΓΟ	Δημοτική Ενότητα Καλάμου	ΝΕΑ	Διεύθυνση Τεχνικών Υπηρεσιών	Β' και Γ' Τρίμηνο 2013	371.967,94 €	ΕΣΠΑ	1.3
ΣΥΝΟΛΟ ΠΡΟΥΠΟΛΟΓΙΣΜΟΥ							4.659.920,00€		

ΔΗΜΟΤΙΚΗ ΕΝΟΤΗΤΑ ΚΑΣΤΟΥ

A/A	Περιγραφή δράσης	Είδος δράσης	Χωρο-θέτηση	Συνεχιζόμενη ή Νέα	Υπηρεσία υλοποίησης	Χρονο-προγραμματισμός	Προϋπολογισμός δαπανών	Πηγή χρηματοδότησης	Άξονας Μέτρο του Ε.Π.
1	Διάνοιξη παλαιών μονοπατιών στις Δημ. Κοινότητες Καλάμου - Καστού	ΕΡΓΟ	Δημοτική Ενότητα Καστού	ΝΕΑ	Διεύθυνση Τεχνικών Υπηρεσιών	Β' Εξάμηνο 2013	200.000 €	ΕΣΠΑ	1.1
2	Αποκατάσταση ΧΑΔΑ Καλάμου και Καστού	ΕΡΓΟ	Δημοτική Ενότητα Καστού	ΝΕΑ	Διεύθυνση Τεχνικών Υπηρεσιών	Β' και Γ' Τρίμηνο 2013	250.000,00 €	ΕΣΠΑ	1.3
3	Αξιοποίηση και αποκατάσταση του φυσικού περιβάλλοντος Δημοτικής Ενότητας Καστού	ΕΡΓΑΣΙΑ	Δημοτική Ενότητα Καστού	ΝΕΑ	Διεύθυνση Τεχνικών Υπηρεσιών	Β' και Γ' Τρίμηνο 2013	15.000 €	ΣΑΤΑ *	1.1
4	Συντήρηση και ανακατασκευή της	ΕΡΓΟ	Δημοτική Ενότητα	ΣΥΝΕΧΙΖΟΜΕΝΗ	Διεύθυνση Τεχνικών	Α' Εξάμηνο 2013	7.215 €	ΣΑΤΑ *, Ίδιοι πόροι	1.1

	παιδικής χαράς Καστού		Καστού		Υπηρεσιών				
5	Ανάπλαση πλατειών, παιδικών χαρών και κοινόχρηστων χώρων Δημοτικής Ενότητας Καστού	ΕΡΓΟ	Δημοτική Ενότητα Καστού	NEA	Διεύθυνση Τεχνικών Υπηρεσιών	Β', Γ' και Δ' Τρίμηνο 2013	21.000 €	ΣΑΤΑ *	1.1
6	Πεζοδρομήσεις, πλακοστρώσεις και ηλεκτροφωτισμός κοινόχρηστων χώρων στη Δημοτική Ενότητα Καστού	ΕΡΓΟ	Δημοτική Ενότητα Καστού	NEA	Διεύθυνση Τεχνικών Υπηρεσιών	Β', Γ' και Δ' Τρίμηνο 2013	15.000 €	ΣΑΤΑ *	1.1
7	Ανακαίνιση παραδοσιακών και άλλων δημοτικών κτιρίων στη Δημοτική Ενότητα Καστού	ΕΡΓΟ	Δημοτική Ενότητα Καστού	NEA	Διεύθυνση Τεχνικών Υπηρεσιών	Β', Γ' και Δ' Τρίμηνο 2013	30.000 €	LEADER	1.1
8	Διαμόρφωση και επέκταση χώρων κοινωνικής εξυπηρέτησης στη Δημοτική Ενότητα Καστού	ΕΡΓΟ	Δημοτική Ενότητα Καστού	NEA	Διεύθυνση Τεχνικών Υπηρεσιών	Β', Γ' και Δ' Τρίμηνο 2013	6.500 €	ΣΑΤΑ *	1.1
9	Διαμόρφωση - διαπλάτυνση - αντιστήριξη και αποκατάσταση μανδρών των δρόμων εντός του οικισμού της Καστού	ΕΡΓΟ	Δημοτική Ενότητα Καστού	ΣΥΝΕΧΙΖΟΜΕ ΝΗ	Διεύθυνση Τεχνικών Υπηρεσιών	Όλο το 2013	150.000 €	ΣΑΤΑ *, Ίδιοι Πόροι	1.2
10	Συντήρηση, βελτίωση, διάνοιξη,	ΕΡΓΟ	Δημοτική Ενότητα	NEA	Διεύθυνση Τεχνικών	Β', Γ' και Δ' Τρίμηνο	12.500 €	ΣΑΤΑ *	1.2

	επέκταση και διαπλάτυνση δικτύου αγροτικής οδοποιίας στη Δημοτική Ενότητα Καστού		Καστού		Υπηρεσιών	2013			
11	Αποκατάσταση Δημοτικών Δρόμων Καστού	ΕΡΓΟ	Δημοτική Ενότητα Καστού	NEA	Διεύθυνση Τεχνικών Υπηρεσιών	Β', Γ' και Δ' Τρίμηνο 2013	35.000 €	ΕΣΠΑ	1.2
12	Τοιχεία, αντιστήριξη και λοιπά συνοδά έργα στη Δημοτική Ενότητα Καστού	ΕΡΓΟ	Δημοτική Ενότητα Καστού	NEA	Διεύθυνση Τεχνικών Υπηρεσιών	Β', Γ' και Δ' Τρίμηνο 2013	12.500 €	ΣΑΤΑ *	1.2
13	Αποκατάσταση κρηπιδώματος εσωτερικού Λιμανιού Καστού	ΕΡΓΟ	Δημοτική Ενότητα Καστού	NEA	Διεύθυνση Τεχνικών Υπηρεσιών	Β', Γ' και Δ' Τρίμηνο 2013	400.000 €	ΕΣΠΑ	1.2
14	Εργασίες καθαρισμού και συλλογής απορριμάτων δρόμων και κοινόχρηστων χώρων Δ.Κ. Καστού	ΕΡΓΑΣΙΑ	Δημοτική Ενότητα Καστού	ΣΥΝΕΧΙΖΟΜΕ ΝΗ	Διεύθυνση Τεχνικών Υπηρεσιών	Όλο το 2013	8.562 €	ΣΑΤΑ *, Ίδιοι πόροι	1.3
15	Σύστημα υπεδάφιας διάθεσης λυμάτων	ΕΡΓΟ	Δημοτική Ενότητα Καστού	NEA	Διεύθυνση Τεχνικών Υπηρεσιών	Β', Γ' και Δ' Τρίμηνο 2013	2.000.000 €	ΕΣΠΑ	1.3
16	Εργασίες συντήρησης, επισκευής και ελέγχου δικτύου ύδρευσης Καστού	ΕΡΓΟ	Δημοτική Ενότητα Καστού	ΣΥΝΕΧΙΖΟΜΕ ΝΗ	Διεύθυνση Τεχνικών Υπηρεσιών	Β' και Γ' Τρίμηνο 2013	14.022 €	Ίδιοι Πόροι	1.3
17	Επέκταση του υπάρχοντος δικτύου	ΕΡΓΟ	Δημοτική Ενότητα	NEA	Διεύθυνση Τεχνικών	Β', Γ' και Δ' Τρίμηνο	140.000 €	ΣΑΤΑ *	1.3

	ύδρευσης και αποχέτευσης στη Δημοτική Ενότητα Καστού		Καστού		Υπηρεσιών	2013			
18	Συντήρηση, αναβάθμιση και επέκταση υποδομών πρόνοιας, μέριμνας και κοινωνικής φροντίδα στη Δημοτική Ενότητα Καστού	ΕΡΓΟ	Δημοτική Ενότητα Καστού	NEA	Διεύθυνση Τεχνικών Υπηρεσιών	Β', Γ' και Δ' Τρίμηνο 2013	17.000 €	ΣΑΤΑ * / Ίδιοι Πόροι	2.1
19	Συντήρηση υφιστάμενων σχολικών μονάδων στη Δημοτική Ενότητα Καστού	ΕΡΓΑΣΙΑ	Δημοτική Ενότητα Καστού	NEA	Διεύθυνση Τεχνικών Υπηρεσιών	Όλο το 2013	10.000 €	ΟΣΚ (διάδοχη κατάσταση) / ΣΑΤΑ *	2.2
20	Συντήρηση, αποκατάσταση και ανάδειξη πολιτιστικών υποδομών και πόρων στη Δημοτική Ενότητα Καστού	ΕΡΓΟ	Δημοτική Ενότητα Καστού	NEA	Διεύθυνση Τεχνικών Υπηρεσιών	Β', Γ' και Δ' Τρίμηνο 2013	10.000 €	ΣΑΤΑ * / Ίδιοι Πόροι	2.3
21	Συντήρηση και βελτίωση αθλητικών υποδομών στη Δημοτική Ενότητα Καστού	ΕΡΓΟ	Δημοτική Ενότητα Καστού	NEA	Διεύθυνση Τεχνικών Υπηρεσιών	Όλο το 2013	7.500 €	ΣΑΤΑ * / Ίδιοι Πόροι	2.3
22	Δράσεις προστασίας από φυσικές καταστροφές στη Δημοτική Ενότητα Καστού	ΕΡΓΑΣΙΑ	Δημοτική Ενότητα Καστού	NEA	Διεύθυνση Τεχνικών Υπηρεσιών	Α' Εξάμηνο 2013	6.000 €	ΣΑΤΑ * / Ίδιοι Πόροι	4.1

23	Αποκατάσταση λιμανιού Καστού	ΕΡΓΟ	Δημοτική Ενότητα Καστού	ΝΕΑ	Διεύθυνση Τεχνικών Υπηρεσιών	Όλο το 2013	700.000 €	ΕΣΠΑ	1.2
ΣΥΝΟΛΟ ΠΡΟΥΠΟΛΟΓΙΣΜΟΥ							4.067.799,00€		

ΣΥΓΚΕΝΤΡΩΤΙΚΑ ΣΤΟΙΧΕΙΑ ΑΝΑ ΔΗΜΟΤΙΚΗ ΕΝΟΤΗΤΑ

ΔΗΜΟΤΙΚΗ ΕΝΟΤΗΤΑ	ΠΡΟΥΠΟΛΟΓΙΣΜΟΣ
ΔΗΜΟΣ ΛΕΥΚΑΔΑΣ	58.544.827,00 €
ΔΗΜΟΤΙΚΗ ΕΝΟΤΗΤΑ ΛΕΥΚΑΔΑΣ	36.368.460,00 €
ΔΗΜΟΤΙΚΗ ΕΝΟΤΗΤΑ ΑΠΟΛΛΩΝΙΩΝ	24.184.018,00 €
ΔΗΜΟΤΙΚΗ ΕΝΟΤΗΤΑ ΕΛΛΟΜΕΝΟΥ	15.940.967,00 €
ΔΗΜΟΤΙΚΗ ΕΝΟΤΗΤΑ ΚΑΡΥΑΣ	3.044.698,00 €
ΔΗΜΟΤΙΚΗ ΕΝΟΤΗΤΑ ΣΦΑΚΙΩΤΩΝ	4.227.000,00 €
ΔΗΜΟΤΙΚΗ ΕΝΟΤΗΤΑ ΚΑΛΑΜΟΥ	4.659.920,00 €
ΔΗΜΟΤΙΚΗ ΕΝΟΤΗΤΑ ΚΑΣΤΟΥ	4.067.799,00 €

ΠΡΟΓΡΑΜΜΑ ΠΡΟΜΗΘΕΙΩΝ

A/A	Περιγραφή δράσης	Είδος δράσης	Χωρο-θέτηση	Συνεχιζόμενη ή Νέα	Υπηρεσία υλοποίησης	Χρονο-προγραμματισμός	Προϋπολογισμός δαπανών	Πηγή χρηματοδότησης	Άξονας Μέτρο του Ε.Π.
1	Προμήθεια και Εγκατάσταση Συστήματος Τηλεμετρίας και ελέγχου διαρροών στο δίκτυο Ύδρευσης του Δήμου Λευκάδας	ΠΡΟΜΗΘΕΙΑ	Δήμος Λευκάδας	NEA	Διεύθυνση Τεχνικών Υπηρεσιών	Όλο το 2013	3.188.887 €	ΕΣΠΑ 2007-2013 (ΕΠΠΕΡΑΑ)	1.3
2	Προμήθεια οχημάτων για την ανανέωση του στόλου καθαριότητας του Δήμου	ΠΡΟΜΗΘΕΙΑ	Δήμος Λευκάδας	NEA	Διοικητικές Υπηρεσίες	Β' και Γ' Τρίμηνο 2013	22.000 €	ΕΣΠΑ 2007 – 2013, Ε.Π. ΕΛΛ.Α.Δ.Α.	4.2
3	Προμήθεια πληροφοριακών συστημάτων για την παρακολούθηση των έργων, των προμηθειών και των οχημάτων	ΠΡΟΜΗΘΕΙΑ	Δήμος Λευκάδας	NEA	Γραφείο Τεχνολογικών Πληροφορικής και Επικοινωνιών (ΤΠΕ)	Β', Γ' και Δ' Τρίμηνο 2013	62.000 €	ΕΣΠΑ 2007-2013 (Ε.Π. Ψηφιακή Σύγκλιση)	4.2
4	Συντήρηση, αναβάθμιση και προμήθεια εξοπλισμού στα	ΠΡΟΜΗΘΕΙΑ	Δημοτική Ενότητα Λευκάδας	NEA	Διεύθυνση Τεχνικών Υπηρεσιών	Όλο το 2013	72.000 €	ΣΑΤΑ * / Ίδιοι Πόροι	4.2

	Δημοτικά Καταστήματα της Δημοτικής Ενότητας Λευκάδας								
5	Συντήρηση, αναβάθμιση και προμήθεια εξοπλισμού στα Δημοτικά Καταστήματα της Δημοτικής Ενότητας Απολλωνίων	ΠΡΟΜΗΘΕΙΑ	Δημοτική Ενότητα Απολλωνίων	NEA	Διεύθυνση Τεχνικών Υπηρεσιών	Όλο το 2013	72.000 €	ΣΑΤΑ * / Ίδιοι Πόροι	4.2
6	Συντήρηση, αναβάθμιση και προμήθεια εξοπλισμού στα Δημοτικά Καταστήματα της Δημοτικής Ενότητας Ελλομένου	ΠΡΟΜΗΘΕΙΑ	Δημοτική Ενότητα Ελλομένου	NEA	Διεύθυνση Τεχνικών Υπηρεσιών	Όλο το 2013	36.000 €	ΣΑΤΑ * / Ίδιοι Πόροι	4.2
7	Συντήρηση, αναβάθμιση και προμήθεια εξοπλισμού στα Δημοτικά Καταστήματα της Δημοτικής Ενότητας Καρυάς	ΠΡΟΜΗΘΕΙΑ	Δημοτική Ενότητα Καρυάς	NEA	Διεύθυνση Τεχνικών Υπηρεσιών	Όλο το 2013	12.000 €	ΣΑΤΑ * / Ίδιοι Πόροι	4.2
8	Συντήρηση, αναβάθμιση και προμήθεια	ΠΡΟΜΗΘΕΙΑ	Δημοτική Ενότητα Σφακιωτών	NEA	Διεύθυνση Τεχνικών Υπηρεσιών	Όλο το 2013	24.000 €	ΣΑΤΑ * / Ίδιοι Πόροι	4.2

	εξοπλισμού στα Δημοτικά Καταστήματα της Δημοτικής Ενότητας Σφακιωτών								
9	Συντήρηση, αναβάθμιση και προμήθεια εξοπλισμού στα Δημοτικά Καταστήματα της Δημοτικής Ενότητας Καλάμου	ΠΡΟΜΗΘΕΙΑ	Δημοτική Ενότητα Καλάμου	NEA	Διεύθυνση Τεχνικών Υπηρεσιών	Όλο το 2013	12.000 €	ΣΑΤΑ * / Ίδιοι Πόροι	4.2
10	Συντήρηση, αναβάθμιση και προμήθεια εξοπλισμού στα Δημοτικά Καταστήματα της Δημοτικής Ενότητας Καστού	ΠΡΟΜΗΘΕΙΑ	Δημοτική Ενότητα Καστού	NEA	Διεύθυνση Τεχνικών Υπηρεσιών	Όλο το 2013	12.000 €	ΣΑΤΑ * / Ίδιοι Πόροι	4.2
11	Προμήθεια νέου πληροφοριακού εξοπλισμού και λογισμικών εφαρμογών	Προμήθεια	Δήμος Λευκάδας	NEA	Γραφείο Τεχνολογίας ν Πληροφορικής και Επικοινωνιών (ΤΠΕ)	Β', Γ' και Δ' Τρίμηνο 2013	100.000 €	ΕΣΠΑ 2007-2013 (Ε.Π. Ψηφιακή Σύγκλιση)	4.2
12	Προμήθεια Κάδων Κομποστοποίησης	ΠΡΟΜΗΘΕΙΑ	Δήμος Λευκάδας	NEA	Διεύθυνση Τεχνικών Υπηρεσιών	Α' Εξάμηνο 2013	300.000 €	Ίδιοι Πόροι	1.3

13	Προμήθεια Υλικών Δικτύων και Εγκαταστάσεων Ύδρευσης	ΠΡΟΜΗΘΕΙΑ	Δήμος Λευκάδας	NEA	Διεύθυνση Τεχνικών Υπηρεσιών	Α' Εξάμηνο 2013	150.000 €	Ίδιοι Πόροι	--
14	Προμήθεια Υλικών Δικτύων και Εγκαταστάσεων Αποχέτευσης	ΠΡΟΜΗΘΕΙΑ	Δήμος Λευκάδας	NEA	Διεύθυνση Τεχνικών Υπηρεσιών	Α' Εξάμηνο 2013	250.000 €	Ίδιοι Πόροι	--
15	Προμήθεια Υλικών Δικτύων και Εγκαταστάσεων Ηλεκτροφωτισμού	ΠΡΟΜΗΘΕΙΑ	Δήμος Λευκάδας	NEA	Διεύθυνση Τεχνικών Υπηρεσιών	Α' Εξάμηνο 2013	50.000 €	Ίδιοι Πόροι	--
16	Προμήθεια Εξοπλισμού Τηλεπικοινωνιών και Πληροφορικής	ΠΡΟΜΗΘΕΙΑ	Δήμος Λευκάδας	NEA	Διεύθυνση Τεχνικών Υπηρεσιών	Α' Εξάμηνο 2013	70.000 €	Ίδιοι Πόροι	--
17	Προμήθεια παγκακιών και υλικών πρασίνου	ΠΡΟΜΗΘΕΙΑ	Δήμος Λευκάδας	NEA	Διεύθυνση Τεχνικών Υπηρεσιών	Α' Εξάμηνο 2013	30.000 €	ΣΑΤΑ *	--
18	Προμήθεια οργάνων παιδικών χαρών	ΠΡΟΜΗΘΕΙΑ	Δήμος Λευκάδας	NEA	Διεύθυνση Τεχνικών Υπηρεσιών	Α' Εξάμηνο 2013	2.100 €	ΣΑΤΑ *	--
19	Προμήθεια υλικών οδοστρωσίας	ΠΡΟΜΗΘΕΙΑ	Δήμος Λευκάδας	NEA	Διεύθυνση Τεχνικών Υπηρεσιών	Α' Εξάμηνο 2013	20.000 €	ΣΑΤΑ *	--
20	Προμήθεια οργάνων και υλικών παιδικών χαρών	ΠΡΟΜΗΘΕΙΑ	Δήμος Λευκάδας	NEA	Διεύθυνση Τεχνικών Υπηρεσιών	Α' Εξάμηνο 2013	50.000 €	ΣΑΤΑ *	--

21	Προμήθεια οικοδομικών υλικών	ΠΡΟΜΗΘΕΙΑ	Δήμος Λευκάδας	NEA	Διεύθυνση Τεχνικών Υπηρεσιών	Α' Εξάμηνο 2013	50.000 €	ΣΑΤΑ *	
22	Υπογειωποιηση κάδων απορριμμάτων και ανακύκλωσης	ΠΡΟΜΗΘΕΙΑ	Δήμοτική Ενότητα Λευκάδας	NEA	Διεύθυνση Τεχνικών Υπηρεσιών	Α' τρίμηνο του 2013	430.500 €	Πράσινο Ταμείο	1.1
23	Προμήθεια αρδρευτικού δικτύου επαναχρ. επεξεργασμένης εκροής ΕΕΛ	ΠΡΟΜΗΘΕΙΑ	Δήμοτική Ενότητα Λευκάδας	NEA	Διεύθυνση Τεχνικών Υπηρεσιών	Α' τρίμηνο του 2013	430.500 €	Πράσινο Ταμείο	1.1
ΣΥΝΟΛΟ ΠΡΟΥΠΟΛΟΓΙΣΜΟΥ							5.445.987,00 €		

ΠΡΟΓΡΑΜΜΑ ΕΠΕΝΔΥΣΕΩΝ (ΕΡΓΩΝ) ΑΝΑ ΑΞΟΝΑ

ΑΞΟΝΑΣ 1

A/A	Περιγραφή δράσης	Είδος δράσης	Χωρο-θέτηση	Συνεχιζόμενη ή Νέα	Υπηρεσία υλοποίησης	Χρονο-προγραμματισμός	Προϋπολογισμός δαπανών	Πηγή χρημ/δότησης	Άξονας Μέτρο του Ε.Π.
1.	Έργα προστασίας & ανάδειξης προστατευόμενων περιοχών NATURA 2000 Νομού Λευκάδας	ΕΡΓΟ	Δήμος Λευκάδας	NEA	Διεύθυνση Τεχνικών Υπηρεσιών	Β', Γ' και Δ' Τρίμηνο 2013	794.100 €	ΕΣΠΑ 2007-2013 (ΠΕΠ ΔΕΠΙΝ)	1.1
2.	Οργάνωση των πολυσύχναστων ακτών του Δήμου Λευκάδας	ΕΡΓΟ	Δήμος Λευκάδας	NEA	Διεύθυνση Τεχνικών Υπηρεσιών	Β', Γ' και Δ' Τρίμηνο 2013	305.000 €	ΕΣΠΑ 2007 – 2013, Ε.Π. ΕΛΛ.Α.Δ.Α.	1.1
3.	Συνεργασία και ανάπτυξη παράλληλων δράσεων με το εργαστήριο μετρήσεων του ΕΚΘΕ	ΕΡΓΑΣΙΑ	Δήμος Λευκάδας	NEA	Διεύθυνση Τεχνικών Υπηρεσιών	Β', Γ' και Δ' Τρίμηνο 2013	125.000 €	Ε.Π. ΕΛΛ.Α.Δ.Α., Ίδιοι Πόροι	1.1
4.	Αντιμετώπιση παράκτιας διάβρωσης και απόθεσης στις Βόρειες και Δυτικές ακτές του	ΕΡΓΟ	Δήμος Λευκάδας	NEA	Διεύθυνση Τεχνικών Υπηρεσιών	Β', Γ' και Δ' Τρίμηνο 2013	300.000 €	ΕΣΠΑ 2007-2013 (ΠΕΠ ΔΕΠΙΝ), Ε.Π. ΕΛΛ.Α.Δ.Α.	1.1

	Δήμου Λευκάδας - 2η Φάση + 3η Φάση								
5.	Κατάρτιση Δασικών χαρτών σε συνεργασία με το υπουργείο	ΜΕΛΕΤΗ	Δήμος Λευκάδας	NEA	Διεύθυνση Τεχνικών Υπηρεσιών	Β', Γ' και Δ' Τρίμηνο 2013	60.000 €	Ίδιοι Πόροι	1.1
6.	Αξιοποίηση λιμνοθάλασσας Λευκάδας	ΕΡΓΟ	Δήμος Λευκάδας	NEA	Διεύθυνση Τεχνικών Υπηρεσιών	Β', Γ' και Δ' Τρίμηνο 2013	175.000 €	ΕΣΠΑ 2007-2013 (ΠΕΠ ΔΕΠΙΝ), Ε.Π. ΕΛΛ.Α.Δ.Α.	1.1
7.	Χωροθέτηση αιγιαλού και παραλίας - περιβαλλοντικές επιπτώσεις φυτοκάλυψης προκαταρκ. πεζόδρομου- ποδηλατοδρόμου Γύρας	ΕΡΓΟ	Δήμος Λευκάδας	NEA	Διεύθυνση Τεχνικών Υπηρεσιών	Β', Γ' και Δ' Τρίμηνο 2013	300.000 €	ΕΣΠΑ 2007-2013 (ΠΕΠ ΔΕΠΙΝ), Ε.Π. ΕΛΛ.Α.Δ.Α.	1.1
8.	Μελέτη Εκπόνησης Γενικού Πολεοδομικού Σχεδίου και ΣΧΟΟΑΠ Δήμου Λευκάδας	ΜΕΛΕΤΗ	Δήμος Λευκάδας	NEA	Διεύθυνση Τεχνικών Υπηρεσιών	Β', Γ' και Δ' Τρίμηνο 2013	600.000 €	ΕΣΠΑ 2007-2013 (ΠΕΠ ΔΕΠΙΝ), Ε.Π. ΕΛΛ.Α.Δ.Α.	1.1
9.	Συνεργασία με την ΚΕΔ για την επικαιροποίηση της χάραξης αιγιαλού και παραλιών	ΜΕΛΕΤΗ	Δήμος Λευκάδας	NEA	Διεύθυνση Τεχνικών Υπηρεσιών	Α, Β' και Γ' Τρίμηνο 2013	50.000 €	Ε.Π. ΕΛΛ.Α.Δ.Α., Ίδιοι Πόροι	1.1
10.	Μελέτη	ΜΕΛΕΤΗ	Δήμος	NEA	Διεύθυνση	Όλο το 2013	50.000 €	ΣΑΤΑ *, Ίδιοι	1.1

	ανάπλασης και ανάδειξης οικισμών Λευκάδας		Λευκάδας		Τεχνικών Υπηρεσιών			πόροι	
11.	Αγορά Οικοπέδων για την εξυπηρέτηση των αναγκών του Δήμου	ΑΓΟΡΕΣ	Δήμος Λευκάδας	NEA	Διεύθυνση Τεχνικών Υπηρεσιών	Όλο το 2013	100.000 €	Ίδιοι Πόροι	1.1
12.	Προμήθεια παγκακιών και υλικών πρασίνου	ΠΡΟΜΗΘΕΙΑ	Δήμος Λευκάδας	NEA	Διεύθυνση Τεχνικών Υπηρεσιών	Α' Εξάμηνο 2013	30.000 €	ΣΑΤΑ *	1.1
13.	Προμήθεια υλικών οδοστρωσίας	ΠΡΟΜΗΘΕΙΑ	Δήμος Λευκάδας	NEA	Διεύθυνση Τεχνικών Υπηρεσιών	Α' Εξάμηνο 2013	20.000 €	ΣΑΤΑ *	1.1
14.	Προμήθεια οικοδομικών υλικών	ΠΡΟΜΗΘΕΙΑ	Δήμος Λευκάδας	NEA	Διεύθυνση Τεχνικών Υπηρεσιών	Α' Εξάμηνο 2013	50.000 €	ΣΑΤΑ *	1.1
15.	Προστασία ακτής Αη Γιάννη	ΕΡΓΟ	Δήμος Λευκάδας	NEA	Διεύθυνση Τεχνικών Υπηρεσιών	Όλο το 2013	1.000.000	ΕΣΠΑ	1.1
16.	Σύνθεση οδοστρώματος περιφερειακής οδού Βαρδανίων	ΜΕΛΕΤΗ	Δήμος Λευκάδας	NEA	Διεύθυνση Τεχνικών Υπηρεσιών	Α' και Β' τρίμηνο του 2013	5.000	ΣΑΤΑ/Ίδιοι πόροι	1.1
17.	Ανακαίνιση-ανάπλαση οικίας Ζαμπελιών	ΕΡΓΟ	Δήμος Λευκάδας	NEA	Διεύθυνση Τεχνικών Υπηρεσιών	Όλο το 2013	375.000	ΕΣΠΑ	1.1
18.	Ολοκληρωμένα Σχέδια Αστικής Ανάπλασης	ΕΡΓΟ	Δήμος Λευκάδας	NEA	Τμήμα Προγραμματισμού Οργάνωσης και Πληροφορικής	Όλο το 2013	5.000.000 €	ΕΣΠΑ 2007-2013 (ΔΕΠΗΝ), Ε.Π. ΕΛΛ.Α.Δ.Α., Jessica, Ιδιωτικές Επενδύσεις	1.1
19.	Αποκατάσταση	ΕΡΓΟ	Δημοτική	NEA	Διεύθυνση	Β', Γ' και Δ'	7.358,35 €	ΣΑΤΑ *	1.1

	νεκροταφείο Αγ. Πέτρου		Ενότητα Απολλωνίων		Τεχνικών Υπηρεσιών	Τρίμηνο 2013			
20.	Αποκατάσταση παιδικής χαράς Κοιν. Αγ. Πέτρου	ΕΡΓΟ	Δημοτική Ενότητα Απολλωνίων	NEA	Διεύθυνση Τεχνικών Υπηρεσιών	Β', Γ' και Δ' Τρίμηνο 2013	7.920,00 €	ΣΑΤΑ *	1.1
21.	Διαμόρφωση θέσεων θέας Δημοτικής Ενότητας Απολλωνίων και Καρυάς Δ.Λευκάδας	ΕΡΓΟ	Δημοτική Ενότητα Απολλωνίων	NEA	Διεύθυνση Τεχνικών Υπηρεσιών	Β', Γ' και Δ' Τρίμηνο 2013	300.000 €	ΕΠΑΑ 2007-2013 (ΟΠΑΑΧ)	1.1
22.	Διάνοιξη, Καθαρισμός και σήμανση μονοπατιών στη Δημ. Ενότητα Απολλωνίων	ΕΡΓΟ	Δημοτική Ενότητα Απολλωνίων	NEA	Διεύθυνση Τεχνικών Υπηρεσιών	Β', Γ' και Δ' Τρίμηνο 2013	70.000 €	ΣΑΤΑ *	1.1
23.	Αξιοποίηση και αποκατάσταση του φυσικού περιβάλλοντος Δημοτικής Ενότητας Απολλωνίων	ΕΡΓΑΣΙΑ	Δημοτική Ενότητα Απολλωνίων	NEA	Διεύθυνση Τεχνικών Υπηρεσιών	Β', Γ' και Δ' Τρίμηνο 2013	9.000 €	ΣΑΤΑ *	1.1
24.	Ανάπλαση κοινοχρήστων χώρων Δημοτικής Ενότητας Απολλωνίων	ΕΡΓΟ	Δημοτική Ενότητα Απολλωνίων	NEA	Διεύθυνση Τεχνικών Υπηρεσιών	Β', Γ' και Δ' Τρίμηνο 2013	1.000.000 €	ΕΠΑΑ 2007-2013 (ΟΠΑΑΧ)	1.1
25.	Διαμόρφωση περιβάλλοντα χώρου ιερού Ναού Αγίας Παρασκευής	ΕΡΓΟ	Δημοτική Ενότητα Απολλωνίων	NEA	Διεύθυνση Τεχνικών Υπηρεσιών	Β', Γ' και Δ' Τρίμηνο 2013	144.000 €	ΕΣΠΑ 2007-2013 (ΠΕΠ ΔΕΠΙΝ), Ε.Π. ΕΛΛ.Α.Δ.Α.	1.1

	Τοπ. Κοινότητας Αγ. Ηλία								
26.	Ανάπλαση πλατειών, παιδικών χαρών και κοινόχρηστων χώρων Δημοτικής Ενότητας Απολλωνίων	ΕΡΓΟ	Δημοτική Ενότητα Απολλωνίων	NEA	Διεύθυνση Τεχνικών Υπηρεσιών	Β', Γ' και Δ' Τρίμηνο 2013	130.000 €	ΣΑΤΑ *	1.1
27.	Πεζοδρομήσεις, πλακοστρώσεις και ηλεκτροφωτισμός κοινόχρηστων χώρων στη Δημοτική Ενότητα Απολλωνίων	ΕΡΓΟ	Δημοτική Ενότητα Απολλωνίων	NEA	Διεύθυνση Τεχνικών Υπηρεσιών	Β', Γ' και Δ' Τρίμηνο 2013	90.000 €	ΣΑΤΑ *	1.1
28.	Ανακαίνιση παραδοσιακών και άλλων δημοτικών κτιρίων στη Δημοτική Ενότητα Απολλωνίων	ΕΡΓΟ	Δημοτική Ενότητα Απολλωνίων	NEA	Διεύθυνση Τεχνικών Υπηρεσιών	Β', Γ' και Δ' Τρίμηνο 2013	180.000 €	LEADER	1.1
29.	Διαμόρφωση και επέκταση χώρων κοινωνικής εξυπηρέτησης στη Δημοτική Ενότητα Απολλωνίων	ΕΡΓΟ	Δημοτική Ενότητα Απολλωνίων	NEA	Διεύθυνση Τεχνικών Υπηρεσιών	Β', Γ' και Δ' Τρίμηνο 2013	39.000 €	ΣΑΤΑ *	1.1
30.	Αξιοποίηση και αποκατάσταση του φυσικού περιβάλλοντος	ΕΡΓΑΣΙΑ	Δημοτική Ενότητα Ελλομένου	NEA	Διεύθυνση Τεχνικών Υπηρεσιών	Β', Γ' και Δ' Τρίμηνο 2013	45.000 €	ΣΑΤΑ *	1.1

	Δημοτικής Ενότητας Ελλομένου								
31.	Ολοκλήρωση Σχεδίου Πόλης Νυδρίου - Περιγιαλίου	ΜΕΛΕΤΗ	Δημοτική Ενότητα Ελλομένου	NEA	Διεύθυνση Τεχνικών Υπηρεσιών	Β', Γ' και Δ' Τρίμηνο 2013	300.000 €	ΣΑΤΑ *	1.1
32.	Ανάπλαση πλατειών, παιδικών χαρών και κοινόχρηστων χώρων Δημοτικής Ενότητας Ελλομένου	ΕΡΓΟ	Δημοτική Ενότητα Ελλομένου	NEA	Διεύθυνση Τεχνικών Υπηρεσιών	Β', Γ' και Δ' Τρίμηνο 2013	64.000 €	ΣΑΤΑ *	1.1
33.	Πεζοδρομήσεις, πλακοστρώσεις και ηλεκτροφωτισμός κοινόχρηστων χώρων στη Δημοτική Ενότητα Ελλομένου	ΕΡΓΟ	Δημοτική Ενότητα Ελλομένου	NEA	Διεύθυνση Τεχνικών Υπηρεσιών	Β', Γ' και Δ' Τρίμηνο 2013	45.000 €	ΣΑΤΑ *	1.1
34.	Ανακαίνιση παραδοσιακών και άλλων δημοτικών κτιρίων στη Δημοτική Ενότητα Ελλομένου	ΕΡΓΟ	Δημοτική Ενότητα Ελλομένου	NEA	Διεύθυνση Τεχνικών Υπηρεσιών	Β', Γ' και Δ' Τρίμηνο 2013	90.000 €	LEADER	1.1
35.	Διαμόρφωση και επέκταση χώρων κοινωνικής εξυπηρέτησης στη Δημοτική Ενότητα	ΕΡΓΟ	Δημοτική Ενότητα Ελλομένου	NEA	Διεύθυνση Τεχνικών Υπηρεσιών	Β', Γ' και Δ' Τρίμηνο 2013	19.500 €	ΣΑΤΑ *	1.1

	Ελλομένους								
36.	Αξιοποίηση και αποκατάσταση του φυσικού περιβάλλοντος Δημοτικής Ενότητας Καλάμου	ΕΡΓΑΣΙΑ	Δημοτική Ενότητα Καλάμου	NEA	Διεύθυνση Τεχνικών Υπηρεσιών	Β' και Γ' Τρίμηνο 2013	15.000 €	ΣΑΤΑ *	1.1
37.	Ανάπλαση περιβάλλοντος χώρου πλατείας Καλάμου	ΕΡΓΟ	Δημοτική Ενότητα Καλάμου	ΣΥΝΕΧΙΖΟΜΕΝΗ	Διεύθυνση Τεχνικών Υπηρεσιών	Όλο το 2013	120.000 €	Leader	1.1
38.	Εργασίες συντήρησης και επισκευής δικτύου ηλεκτροφωτισμού στον Κάλαμο και στην Καστό	ΕΡΓΑΣΙΑ	Δημοτική Ενότητα Καλάμου	ΣΥΝΕΧΙΖΟΜΕΝΗ	Διεύθυνση Τεχνικών Υπηρεσιών	Όλο το 2013	5.904 €	ΣΑΤΑ *, Ίδιοι πόροι	1.1
39.	Ανάπλαση πλατειών, παιδικών χαρών και κοινόχρηστων χώρων Δημοτικής Ενότητας Καλάμου	ΕΡΓΟ	Δημοτική Ενότητα Καλάμου	NEA	Διεύθυνση Τεχνικών Υπηρεσιών	Β', Γ' και Δ' Τρίμηνο 2013	21.000 €	ΣΑΤΑ *	1.1
40.	Πεζοδρομήσεις, πλακοστρώσεις και ηλεκτροφωτισμός κοινόχρηστων χώρων στη Δημοτική Ενότητα Καλάμου	ΕΡΓΟ	Δημοτική Ενότητα Καλάμου	NEA	Διεύθυνση Τεχνικών Υπηρεσιών	Β', Γ' και Δ' Τρίμηνο 2013	15.000 €	ΣΑΤΑ *	1.1
41.	Ανακαίνιση	ΕΡΓΟ	Δημοτική	NEA	Διεύθυνση	Β', Γ' και Δ'	30.000 €	LEADER	1.1

	παραδοσιακών και άλλων δημοτικών κτιρίων στη Δημοτική Ενότητα Καλάμου		Ενότητα Καλάμου		Τεχνικών Υπηρεσιών	Τρίμηνο 2013			
42.	Διαμόρφωση και επέκταση χώρων κοινωνικής εξυπηρέτησης στη Δημοτική Ενότητα Καλάμου	ΕΡΓΟ	Δημοτική Ενότητα Καλάμου	NEA	Διεύθυνση Τεχνικών Υπηρεσιών	Β', Γ' και Δ' Τρίμηνο 2013	6.500 €	ΣΑΤΑ *	1.1
43.	Διάνοιξη παλαιών μονοπατιών στις Δημ. Κοινότητες Καλάμου - Καστού	ΕΡΓΟ	Δημοτική Ενότητα Καλάμου	NEA	Διεύθυνση Τεχνικών Υπηρεσιών	Β' Εξάμηνο 2013	250.000 €	ΕΣΠΑ	1.1
44.	Αξιοποίηση και αποκατάσταση του φυσικού περιβάλλοντος Δημοτικής Ενότητας Καρυάς	ΕΡΓΑΣΙΑ	Δημοτική Ενότητα Καρυάς	NEA	Διεύθυνση Τεχνικών Υπηρεσιών	Β' και Γ' Τρίμηνο 2013	15.000 €	ΣΑΤΑ *	1.1
45.	Ανάπλαση Δημοτικής Έκτασης στο κέντρο του οικισμού Καρυάς	ΕΡΓΟ	Δημοτική Ενότητα Καρυάς	ΣΥΝΕΧΙΖΟΜΕΝΗ	Διεύθυνση Τεχνικών Υπηρεσιών	Όλο το 2013	206.857 €	ΘΗΣΕΑΣ	1.1
46.	Ανάπλαση πλατειών, παιδικών χαρών και κοινόχρηστων χώρων Δημοτικής Ενότητας Καρυάς	ΕΡΓΟ	Δημοτική Ενότητα Καρυάς	NEA	Διεύθυνση Τεχνικών Υπηρεσιών	Β', Γ' και Δ' Τρίμηνο 2013	21.000 €	ΣΑΤΑ *	1.1
47.	Πεζοδρομήσεις,	ΕΡΓΟ	Δημοτική	NEA	Διεύθυνση	Β', Γ' και Δ'	15.000 €	ΣΑΤΑ *	1.1

	πλακοστρώσεις και ηλεκτροφωτισμός κοινόχρηστων χώρων στη Δημοτική Ενότητα Καρυάς		Ενότητα Καρυάς		Τεχνικών Υπηρεσιών	Τρίμηνο 2013			
48.	Ανακαίνιση παραδοσιακών και άλλων δημοτικών κτιρίων στη Δημοτική Ενότητα Καρυάς	ΕΡΓΟ	Δημοτική Ενότητα Καρυάς	NEA	Διεύθυνση Τεχνικών Υπηρεσιών	Β', Γ' και Δ' Τρίμηνο 2013	30.000 €	LEADER	1.1
49.	Διαμόρφωση και επέκταση χώρων κοινωνικής εξυπηρέτησης στη Δημοτική Ενότητα Καρυάς	ΕΡΓΟ	Δημοτική Ενότητα Καρυάς	NEA	Διεύθυνση Τεχνικών Υπηρεσιών	Β', Γ' και Δ' Τρίμηνο 2013	6.500 €	ΣΑΤΑ *	1.1
50.	Διάνοιξη παλαιών μονοπατιών στις Δημ. Κοινότητες Καλάμου - Καστού	ΕΡΓΟ	Δημοτική Ενότητα Καστού	NEA	Διεύθυνση Τεχνικών Υπηρεσιών	Β' Εξάμηνο 2013	200.000 €	ΕΣΠΑ	1.1
51.	Αξιοποίηση και αποκατάσταση του φυσικού περιβάλλοντος Δημοτικής Ενότητας Καστού	ΕΡΓΑΣΙΑ	Δημοτική Ενότητα Καστού	NEA	Διεύθυνση Τεχνικών Υπηρεσιών	Β' και Γ' Τρίμηνο 2013	15.000 €	ΣΑΤΑ *	1.1
52.	Συντήρηση και ανακατασκευή της παιδικής χαράς Καστού	ΕΡΓΟ	Δημοτική Ενότητα Καστού	ΣΥΝΕΧΙΖΟΜΕΝΗ	Διεύθυνση Τεχνικών Υπηρεσιών	Α' Εξάμηνο 2013	7.215 €	ΣΑΤΑ *, Ίδιοι πόροι	1.1

53.	Ανάπλαση πλατειών, παιδικών χαρών και κοινόχρηστων χώρων Δημοτικής Ενότητας Καστού	ΕΡΓΟ	Δημοτική Ενότητα Καστού	NEA	Διεύθυνση Τεχνικών Υπηρεσιών	Β', Γ' και Δ' Τρίμηνο 2013	21.000 €	ΣΑΤΑ *	1.1
54.	Πεζοδρομήσεις, πλακοστρώσεις και ηλεκτροφωτισμός κοινόχρηστων χώρων στη Δημοτική Ενότητα Καστού	ΕΡΓΟ	Δημοτική Ενότητα Καστού	NEA	Διεύθυνση Τεχνικών Υπηρεσιών	Β', Γ' και Δ' Τρίμηνο 2013	15.000 €	ΣΑΤΑ *	1.1
55.	Ανακαίνιση παραδοσιακών και άλλων δημοτικών κτιρίων στη Δημοτική Ενότητα Καστού	ΕΡΓΟ	Δημοτική Ενότητα Καστού	NEA	Διεύθυνση Τεχνικών Υπηρεσιών	Β', Γ' και Δ' Τρίμηνο 2013	30.000 €	LEADER	1.1
56.	Διαμόρφωση και επέκταση χώρων κοινωνικής εξυπηρέτησης στη Δημοτική Ενότητα Καστού	ΕΡΓΟ	Δημοτική Ενότητα Καστού	NEA	Διεύθυνση Τεχνικών Υπηρεσιών	Β', Γ' και Δ' Τρίμηνο 2013	6.500 €	ΣΑΤΑ *	1.1
57.	Επείγοντα έργα επέκτασης νεκροταφείου Τσουκαλάδων	ΕΡΓΟ	Δημοτική Ενότητα Λευκάδας	NEA	Διεύθυνση Τεχνικών Υπηρεσιών	Β', Γ' και Δ' Τρίμηνο 2013	11.720 €	ΣΑΤΑ *	1.1
58.	Αγορά χώρων ΔΕ Λευκάδας	Ενέργεια	Δημοτική Ενότητα Λευκάδας	NEA	Διεύθυνση Οικονομικών Υπηρεσιών		20.000 €	Ίδιοι Πόροι	1.1

59.	Οργάνωση της παραλίας εισόδου της πόλης της Λευκάδας και αποκατάσταση χώρου ΧΑΔΑ	ΕΡΓΟ	Δημοτική Ενότητα Λευκάδας	NEA	Διεύθυνση Τεχνικών Υπηρεσιών	Β', Γ' και Δ' Τρίμηνο 2013	5.000.000 €	ΕΣΠΑ 2007 – 2013, Ε.Π. ΕΛΛ.Α.Δ.Α.	1.1
60.	Διάνοιξη, Καθαρισμός και σήμανση μονοπατιών στη Δημ. Ενότητα Λευκάδας	ΕΡΓΑΣΙΑ	Δημοτική Ενότητα Λευκάδας	NEA	Διεύθυνση Τεχνικών Υπηρεσιών	Β' και Γ' Τρίμηνο 2013	40.000 €	ΣΑΤΑ *	1.1
61.	Οργάνωση παραλιών υψηλής επισκεψιμότητας στη Δημοτική Ενότητα Λευκάδας	ΕΡΓΑΣΙΑ	Δημοτική Ενότητα Λευκάδας	NEA	Διεύθυνση Τεχνικών Υπηρεσιών	Β' και Γ' Τρίμηνο 2013	70.000 €	ΣΑΤΑ *	1.1
62.	Αξιοποίηση και αποκατάσταση του φυσικού περιβάλλοντος Δημοτικής Ενότητας Λευκάδας	ΕΡΓΑΣΙΑ	Δημοτική Ενότητα Λευκάδας	NEA	Διεύθυνση Τεχνικών Υπηρεσιών	Β', Γ' και Δ' Τρίμηνο 2013	9.000 €	ΣΑΤΑ *	1.1
63.	Αποκατάσταση κτιρίων στον χερσαίο χώρο των αλυκών Αλεξάνδρου	ΕΡΓΟ	Δημοτική Ενότητα Λευκάδας	NEA	Διεύθυνση Τεχνικών Υπηρεσιών	Β', Γ' και Δ' Τρίμηνο 2013	115.000 €	Leader	1.1
64.	Μελέτη τροποποίησης του εγκεκριμένου Ρυμοτομικού σχεδιασμού	ΜΕΛΕΤΗ	Δημοτική Ενότητα Λευκάδας	ΣΥΝΕΧΙΖΟΜΕΝΗ	Διεύθυνση Τεχνικών Υπηρεσιών	Α' και Β' Τρίμηνο 2013	59.000 €	Εισφορές	1.1

	οικισμών Επισκόπου - Νικιάνας - Σωτήρω								
65.	Ανάπλαση και Ανάδειξη περιβάλλοντα χώρου Αλυκών Αλεξάνδρου	ΕΡΓΟ	Δημοτική Ενότητα Λευκάδας	NEA	Διεύθυνση Τεχνικών Υπηρεσιών	Α', Β', Γ' και Δ' Τρίμηνο 2013	53.000 €	Leader	1.1
66.	Συμπληρωματικά έργα αποκατάστασης πλακόστρωτου και διευθέτηση ομβρίων στον πεζόδρομο Αγίου Νικήτα	ΕΡΓΟ	Δημοτική Ενότητα Λευκάδας	ΣΥΝΕΧΙΖΟΜΕΝΗ	Διεύθυνση Τεχνικών Υπηρεσιών	Α' Εξάμηνο 2013	12.100 €	ΣΑΤΑ *, Ίδιοι πόροι	1.1
67.	Κατασκευή οστεοφυλακίου δημοτικού νεκροταφείου Λευκάδας	ΕΡΓΟ	Δημοτική Ενότητα Λευκάδας	ΣΥΝΕΧΙΖΟΜΕΝΗ	Διεύθυνση Τεχνικών Υπηρεσιών	Α',Β' και Γ' Τρίμηνο 2013	45.125 €	ΣΑΤΑ *, Ίδιοι Πόροι	1.1
68.	Ανάπλαση παραλίας Αϊ Γιάννη και προστασίας των πρανών	ΕΡΓΟ	Δημοτική Ενότητα Λευκάδας	NEA	Διεύθυνση Τεχνικών Υπηρεσιών	Όλο το 2013	300.000 €	ΕΣΠΑ 2007-2013 (ΔΕΠΙΝ), Ε.Π. ΕΛΛ.Α.Δ.Α., Jessica, Ιδιωτικές Επενδύσεις	1.1
69.	Ανάπλαση και ανάδειξη του παραδοσιακού χαρακτήρα των οικισμών Κατούνας- Αλεξάνδρου-	ΕΡΓΟ	Δημοτική Ενότητα Λευκάδας	NEA	Διεύθυνση Τεχνικών Υπηρεσιών	Όλο το 2013	500.000 €	ΕΣΠΑ 2007-2013 (ΔΕΠΙΝ), Ε.Π. ΕΛΛ.Α.Δ.Α., Jessica, Ιδιωτικές Επενδύσεις	1.1

	Κολυβάτων								
70.	Μελέτη διαμόρφωσης και σταθεροποίησης πρανών δρόμου πρόσβασης και παραλίας Γυαλού Σκάλα Τσουκαλάδων	ΜΕΛΕΤΗ	Δημοτική Ενότητα Λευκάδας	NEA	Διεύθυνση Τεχνικών Υπηρεσιών	Όλο το 2013	200.000 €	ΣΑΤΑ *	1.1
71.	Μελέτη κτηματογράφησης ρυμοτομούμενων ιδιοκτησιών ΓΨμήμα Φιλοσόφων	ΜΕΛΕΤΗ	Δημοτική Ενότητα Λευκάδας	NEA	Διεύθυνση Τεχνικών Υπηρεσιών	Όλο το 2013	20.000 €	ΣΑΤΑ *, Ίδιοι πόροι	1.1
72.	Μελέτη ειδικών παρεμβάσεων στο ιστορικό Κέντρο	ΜΕΛΕΤΗ	Δημοτική Ενότητα Λευκάδας	NEA	Διεύθυνση Τεχνικών Υπηρεσιών	Όλο το 2013	45.000 €	ΣΑΤΑ *, Ίδιοι πόροι	1.1
73.	Ανάπλαση πλατειών, παιδικών χαρών και κοινόχρηστων χώρων Δημοτικής Ενότητας Λευκάδας	ΕΡΓΟ	Δημοτική Ενότητα Λευκάδας	NEA	Διεύθυνση Τεχνικών Υπηρεσιών	Β', Γ' και Δ' Τρίμηνο 2013	45.000 €	ΣΑΤΑ *	1.1
74.	Πεζοδρομήσεις, πλακοστρώσεις και ηλεκτροφωτισμός κοινόχρηστων χώρων στη Δημοτική Ενότητα Λευκάδας	ΕΡΓΟ	Δημοτική Ενότητα Λευκάδας	NEA	Διεύθυνση Τεχνικών Υπηρεσιών	Β', Γ' και Δ' Τρίμηνο 2013	90.000 €	ΣΑΤΑ *	1.1
75.	Ανακαίνιση	ΕΡΓΟ	Δημοτική	NEA	Διεύθυνση	Β', Γ' και Δ'	180.000 €	LEADER	1.1

	παραδοσιακών και άλλων δημοτικών κτιρίων στη Δημοτική Ενότητα Λευκάδας		Ενότητα Λευκάδας		Τεχνικών Υπηρεσιών	Τρίμηνο 2013			
76.	Διαμόρφωση και επέκταση χώρων κοινωνικής εξυπηρέτησης στη Δημοτική Ενότητα Λευκάδας	ΕΡΓΟ	Δημοτική Ενότητα Λευκάδας	NEA	Διεύθυνση Τεχνικών Υπηρεσιών	Β', Γ' και Δ' Τρίμηνο 2013	39.000 €	ΣΑΤΑ *	1.1
77.	Διαμόρφωση θέσεων θέας Δημοτικής Ενότητας Σφακιωτών	ΕΡΓΟ	Δημοτική Ενότητα Σφακιωτών	NEA	Διεύθυνση Τεχνικών Υπηρεσιών	Β', Γ' και Δ' Τρίμηνο 2013	300.000 €	ΕΠΑΑ 2007-2013 (ΟΠΑΑΧ)	1.1
78.	Διαμόρφωση-Σήμανση περιηγητικού μονοπατιού περιοχής Μέλισσα Σφακιωτών	ΕΡΓΟ	Δημοτική Ενότητα Σφακιωτών	NEA	Διεύθυνση Τεχνικών Υπηρεσιών	Β', Γ' και Δ' Τρίμηνο 2013	240.000 €	ΕΠΑΑ 2007-2013 (ΟΠΑΑΧ)	1.1
79.	Διάνοιξη, Καθαρισμός και σήμανση μονοπατιών στη Δημ. Ενότητα Σφακιωτών	ΕΡΓΑΣΙΑ	Δημοτική Ενότητα Σφακιωτών	NEA	Διεύθυνση Τεχνικών Υπηρεσιών	Β' και Γ' Τρίμηνο 2013	40.000 €	ΣΑΤΑ *	1.1
80.	Αξιοποίηση και αποκατάσταση του φυσικού περιβάλλοντος	ΕΡΓΑΣΙΑ	Δημοτική Ενότητα Σφακιωτών	NEA	Διεύθυνση Τεχνικών Υπηρεσιών	Β' και Γ' Τρίμηνο 2013	30.000 €	ΣΑΤΑ *	1.1

	Δημοτικής Ενότητας Σφακιωτών								
81.	Ανάπλαση κοινοχρήστων χώρων Δημοτικής Ενότητας Σφακιωτών	ΕΡΓΟ	Δημοτική Ενότητα Σφακιωτών	NEA	Διεύθυνση Τεχνικών Υπηρεσιών	Β', Γ' και Δ' Τρίμηνο 2013	1.000.000 €	ΕΠΑΑ 2007-2013 (ΟΠΑΑΧ)	1.1
82.	Ανάπλαση πλατειών, παιδικών χαρών και κοινόχρηστων χώρων Δημοτικής Ενότητας Σφακιωτών	ΕΡΓΟ	Δημοτική Ενότητα Σφακιωτών	NEA	Διεύθυνση Τεχνικών Υπηρεσιών	Β', Γ' και Δ' Τρίμηνο 2013	43.000 €	ΣΑΤΑ *	1.1
83.	Πεζοδρομήσεις, πλακοστρώσεις και ηλεκτροφωτισμός κοινόχρηστων χώρων στη Δημοτική Ενότητα Σφακιωτών	ΕΡΓΟ	Δημοτική Ενότητα Σφακιωτών	NEA	Διεύθυνση Τεχνικών Υπηρεσιών	Β', Γ' και Δ' Τρίμηνο 2013	30.000 €	ΣΑΤΑ *	1.1
84.	Ανακαίνιση παραδοσιακών και άλλων δημοτικών κτιρίων στη Δημοτική Ενότητα Σφακιωτών	ΕΡΓΟ	Δημοτική Ενότητα Σφακιωτών	NEA	Διεύθυνση Τεχνικών Υπηρεσιών	Β', Γ' και Δ' Τρίμηνο 2013	60.000 €	LEADER	1.1
85.	Διαμόρφωση και επέκταση χώρων κοινωνικής εξυπηρέτησης στη	ΕΡΓΟ	Δημοτική Ενότητα Σφακιωτών	NEA	Διεύθυνση Τεχνικών Υπηρεσιών	Β', Γ' και Δ' Τρίμηνο 2013	13.000 €	ΣΑΤΑ *	1.1

	Δημοτική Ενότητα Σφακιωτών								
86.	Υπογειωποίηση κάδων απορριμμάτων και ανακύκλωσης	ΠΡΟΜΗΘΕΙΑ	Δήμοτική Ενότητα Λευκάδας	NEA	Διεύθυνση Τεχνικών Υπηρεσιών	Α' τρίμηνο του 2013	430.500 €	Πράσινο Ταμείο	1.1
87.	Προμήθεια αρδρευτικού δικτύου επαναχρ. επεξεργασμένης εκροής ΕΕΛ	ΠΡΟΜΗΘΕΙΑ	Δήμοτική Ενότητα Λευκάδας	NEA	Διεύθυνση Τεχνικών Υπηρεσιών	Α' τρίμηνο του 2013	430.500 €	Πράσινο Ταμείο	1.1
88.	Κατασκευή περιφερειακής οδού πόλης Λευκάδας	ΕΡΓΟ	Δήμος Λευκάδας	NEA	Διεύθυνση Τεχνικών Υπηρεσιών	Όλο το 2013	2.500.000 €	ΕΣΠΑ 2007-2013 (ΠΕΠ ΔΕΠΙΝ)	1.2
89.	Διανοίξεις, διαπλατύνσεις και ασφαλτοστρώσεις δρόμων εντός σχεδίου πόλεως Λευκάδας	ΕΡΓΟ - ΜΕΛΕΤΗ	Δήμος Λευκάδας	NEA	Διεύθυνση Τεχνικών Υπηρεσιών	Όλο το 2013	500.000 €	Εισφορές	1.2
90.	Αποπεράτωση περιμετρικού δρόμου Αλυκών	ΕΡΓΟ	Δήμος Λευκάδας	NEA	Διεύθυνση Τεχνικών Υπηρεσιών	Όλο το 2013	180.000 €	ΕΣΠΑ 2007 – 2013, Ε.Π. ΕΛΛ.Α.Δ.Α.	1.2
91.	Αποκατάσταση ζημιών του δρόμου προς αθλητικό κέντρο Δήμου Λευκάδας	ΕΡΓΟ	Δήμος Λευκάδας	ΣΥΝΕΧΙΖΟΜΕΝΗ	Διεύθυνση Τεχνικών Υπηρεσιών	Α' Εξάμηνο 2013	96.121 €	Υπ. Εσωτερικών – ΣΑΤΑ *, Ίδιοι πόροι Δήμου	1.2
92.	Μελέτη επισκευής αγροτικού δρόμου στο Πόρτο - Κατσίκι	ΜΕΛΕΤΗ	Δήμος Λευκάδας	ΣΥΝΕΧΙΖΟΜΕΝΗ	Διεύθυνση Τεχνικών Υπηρεσιών	Όλο το 2013	49.519 €	ΣΑΤΑ *	1.2
93.	Συντήρηση	ΕΡΓΟ	Δήμος	NEA	Διεύθυνση	Α' Εξάμηνο	7.217 €	ΣΑΤΑ *, Ίδιοι	1.2

	περιφερειακής οδού από εκκλησία προς οικία Τσίντα		Λευκάδας		Τεχνικών Υπηρεσιών	2013		Πόροι	
94.	Δημιουργία κυκλοφοριακού πάρκου	ΕΡΓΟ	Δήμος Λευκάδας	NEA	Διεύθυνση Τεχνικών Υπηρεσιών	Β', Γ' και Δ' Τρίμηνο 2013	300.000 €	ΕΣΠΑ 2007-2013 (ΠΕΠ ΔΕΠΙΝ), Ε.Π. ΕΛΛ.Α.Δ.Α.	1.2
95.	Βελτίωση/ ολοκλήρωση οδοσήμανσης	ΕΡΓΟ	Δήμος Λευκάδας	NEA	Διεύθυνση Τεχνικών Υπηρεσιών	Β', Γ' και Δ' Τρίμηνο 2013	50.000 €	Εισφορές	1.2
96.	Διορθωτικές παρεμβάσεις των πράξεων εφαρμογής του Δήμου Λευκάδας	ΜΕΛΕΤΗ	Δήμος Λευκάδας	NEA	Διεύθυνση Τεχνικών Υπηρεσιών	Α' Εξάμηνο 2013	20.000 €	Ίδιοι Πόροι / Εισφορές	1.2
97.	Δημιουργία χώρου στάθμευσης τροχόσπιτων σε επιλεγμένες περιοχές	ΕΡΓΟ	Δήμος Λευκάδας	NEA	Διεύθυνση Τεχνικών Υπηρεσιών	Β' και Γ' Τρίμηνο 2013	50.000 €	Ίδιοι Πόροι	1.2
98.	Περιαστικοί ποδηλατόδρομοι Λευκάδας	ΕΡΓΟ	Δήμος Λευκάδας	NEA	Διεύθυνση Τεχνικών Υπηρεσιών	Β', Γ' και Δ' Τρίμηνο 2013	300.000 €	ΕΣΠΑ 2007 – 2013, Ε.Π. ΕΛΛ.Α.Δ.Α.	1.2
99.	Συνεργασία με όμορους Δήμους για την ανάπτυξη του αεροδρομίου του Ακτίου	ΕΡΓΑΣΙΑ	Δήμος Λευκάδας	NEA	Διεύθυνση Τεχνικών Υπηρεσιών	Β' και Γ' Τρίμηνο 2013	100.000 €	Ίδιοι Πόροι	1.2
100.	Επεκτάσεις ΦΩΠ (Επέκταση Δικτύου ΔΕΗ)	ΧΡΗΜΑΤΟΔΟΤΗΣΗ ΤΗΣ ΔΕΗ ΓΙΑ ΕΚΤΕΛΕΣΗ ΕΡΓΟΥ	Δήμος Λευκάδας	NEA	Διεύθυνση Τεχνικών Υπηρεσιών	Β', Γ' και Δ' Τρίμηνο 2013	30.000 €	Ίδιοι Πόροι	1.2
101.	Προμήθεια Υλικών Δικτών και Εγκαταστάσεων	ΠΡΟΜΗΘΕΙΑ	Δήμος Λευκάδας	NEA	Διεύθυνση Τεχνικών Υπηρεσιών	Α' Εξάμηνο 2013	50.000 €	Ίδιοι Πόροι	1.2

	Ηλεκτροφωτισμού								
102.	Συντήρηση, βελτίωση, διάνοιξη, επέκταση και διαπλάτυνση δικτύου αγροτικής οδοποιίας στη Δημοτική Ενότητα Απολλωνίων	ΕΡΓΟ	Δημοτική Ενότητα Απολλωνίων	NEA	Διεύθυνση Τεχνικών Υπηρεσιών	Β', Γ' και Δ' Τρίμηνο 2013	75.000 €	ΣΑΤΑ *	1.2
103.	Συντήρηση, διάνοιξη, διαπλάτυνση, τσιμεντόστρωση, ασφαλτόστρωση και πλακόστρωση δικτύου δημοτικής οδοποιίας στη Δημοτική Ενότητα Απολλωνίων	ΕΡΓΟ	Δημοτική Ενότητα Απολλωνίων	NEA	Διεύθυνση Τεχνικών Υπηρεσιών	Β', Γ' και Δ' Τρίμηνο 2013	75.000 €	ΣΑΤΑ *	1.2
104.	Τοιχεία, αντιστήριξη και λοιπά συνοδά έργα στη Δημοτική Ενότητα Απολλωνίων	ΕΡΓΟ	Δημοτική Ενότητα Απολλωνίων	NEA	Διεύθυνση Τεχνικών Υπηρεσιών	Β', Γ' και Δ' Τρίμηνο 2013	75.000 €	ΣΑΤΑ *	1.2
105.	Επισκευή Πάρκινγκ στα Σύββota	ΕΡΓΑΣΙΑ	Δημοτική Ενότητα Απολλωνίων	NEA	Διεύθυνση Τεχνικών Υπηρεσιών	Β' Τρίμηνο 2013	10.000 €	ΣΑΤΑ *	1.2
106.	Αγκυροβόλιο τουριστικών σκαφών Βασιλικής Λευκάδας	ΕΡΓΟ	Δημοτική Ενότητα Απολλωνίων	NEA	Διεύθυνση Τεχνικών Υπηρεσιών	Όλο το 2013	8.500.000 €	ΕΣΠΑ 2007-2013 (ΔΕΠΙΝ)	1.2

107.	Κατασκευή καταφυγίου τουριστικών σκαφών Συββότων	ΕΡΓΟ	Δημοτική Ενότητα Απολλωνίων	NEA	Διεύθυνση Τεχνικών Υπηρεσιών	Β', Γ' και Δ' Τρίμηνο 2013	4.000.000 €	ΕΣΠΑ	1.2
108.	Μελέτη τουριστικού Αγκυροβολίου Νυδρίου	ΜΕΛΕΤΗ	Δημοτική Ενότητα Ελλομένου	NEA	Διεύθυνση Τεχνικών Υπηρεσιών	Όλο το 2013	50.000	ΣΑΤΑ/Ιδίοι πόροι	1.2
109.	Ανάπλαση - πεζοδρόμηση κεντρικού δρόμου Νυδρίου και προσόψεων κεντρικού δρόμου και παραλίας Νυδρίου	ΕΡΓΟ	Δημοτική Ενότητα Ελλομένου	ΣΥΝΕΧΙΖΟΜΕΝΗ	Διεύθυνση Τεχνικών Υπηρεσιών	Όλο το 2013	1.700.000 €	ΕΣΠΑ 2007-2013 (ΠΕΠ ΔΕΠΙΝ), Ε.Π. ΕΛΛ.Α.Δ.Α.	1.2
110.	Ασφαλτόστρωση Δημοτικού δρόμου Χαραδιάτικων	ΕΡΓΟ	Δημοτική Ενότητα Ελλομένου	ΣΥΝΕΧΙΖΟΜΕΝΗ	Διεύθυνση Τεχνικών Υπηρεσιών	Α' Εξάμηνο 2013	12.100 €	ΣΑΤΑ *, Ιδίοι πόροι	1.2
111.	Συντήρηση, βελτίωση, διάνοιξη, επέκταση και διαπλάτυνση δικτύου αγροτικής οδοποιίας στη Δημοτική Ενότητα Ελλομένου	ΕΡΓΟ	Δημοτική Ενότητα Ελλομένου	NEA	Διεύθυνση Τεχνικών Υπηρεσιών	Β', Γ' και Δ' Τρίμηνο 2013	37.500 €	ΣΑΤΑ *	1.2
112.	Συντήρηση, διάνοιξη, διαπλάτυνση, τσιμεντόστρωση, ασφαλτόστρωση	ΕΡΓΟ	Δημοτική Ενότητα Ελλομένου	NEA	Διεύθυνση Τεχνικών Υπηρεσιών	Β', Γ' και Δ' Τρίμηνο 2013	37.500 €	ΣΑΤΑ *	1.2

	και πλακόστρωση δικτύου δημοτικής οδοποιίας στη Δημοτική Ενότητα Ελλομένου								
113.	Τοιχεία, αντιστήριξη και λοιπά συνοδά έργα στη Δημοτική Ενότητα Ελλομένου	ΕΡΓΟ	Δημοτική Ενότητα Ελλομένου	NEA	Διεύθυνση Τεχνικών Υπηρεσιών	Β', Γ' και Δ' Τρίμηνο 2013	37.500 €	ΣΑΤΑ *	1.2
114.	Βελτίωση και επέκτασης λειτουργικότητας αλιευτικών καταφυγίων στη Δημοτική Ενότητα Ελλομένου	ΕΡΓΟ	Δημοτική Ενότητα Ελλομένου	NEA	Διεύθυνση Τεχνικών Υπηρεσιών	Όλο το 2013	2.000.000	ΕΠΑΛ	1.2
115.	Βελτίωση λιμενικών υποδομών Δημ. Ενότητας Ελλομένου	ΕΡΓΟ	Δημοτική Ενότητα Ελλομένου	NEA	Διεύθυνση Τεχνικών Υπηρεσιών	Β', Γ' και Δ' Τρίμηνο 2013	150.000 €	ΕΣΠΑ	1.2
116.	Αποπεράτωση ασφαλτόστρωσης δρόμου Καλάμου - Πόρτο Λεόνε	ΕΡΓΟ	Δημοτική Ενότητα Καλάμου	NEA	Διεύθυνση Τεχνικών Υπηρεσιών	Όλο το 2013	1.000.000 €	ΕΣΠΑ 2007-2013 (ΠΕΠ ΔΕΠΙΝ), Ε.Π. ΕΛΛ.Α.Δ.Α.	1.2
117.	Συντήρηση, βελτίωση, διάνοιξη, επέκταση και διαπλάτυνση δικτύου αγροτικής οδοποιίας στη	ΕΡΓΟ	Δημοτική Ενότητα Καλάμου	NEA	Διεύθυνση Τεχνικών Υπηρεσιών	Β', Γ' και Δ' Τρίμηνο 2013	12.500 €	ΣΑΤΑ *	1.2

	Δημοτική Ενότητα Καλάμου								
118.	Αποκατάσταση Δημοτικών Δρόμων Καλάμου	ΕΡΓΟ	Δημοτική Ενότητα Καλάμου	NEA	Διεύθυνση Τεχνικών Υπηρεσιών	Β', Γ' και Δ' Τρίμηνο 2013	35.000 €	ΕΣΠΑ	1.2
119.	Τοιχεία, αντιστήριξη και λοιπά συνοδά έργα στη Δημοτική Ενότητα Καλάμου	ΕΡΓΟ	Δημοτική Ενότητα Καλάμου	NEA	Διεύθυνση Τεχνικών Υπηρεσιών	Β', Γ' και Δ' Τρίμηνο 2013	12.500 €	ΣΑΤΑ *	1.2
120.	Αποκατάσταση δρόμου Καλάμου - Αγραπιδιάς και επεμβάσεις στο οδικό δίκτυο του οικισμού	ΕΡΓΟ	Δημοτική Ενότητα Καλάμου	NEA	Διεύθυνση Τεχνικών Υπηρεσιών	Β', Γ' και Δ' Τρίμηνο 2013	150.000 €	ΣΑΤΑ *	1.2
121.	Συντήρηση, βελτίωση, διάνοιξη, επέκταση και διαπλάτυνση δικτύου αγροτικής οδοποιίας στη Δημοτική Ενότητα Καρυάς	ΕΡΓΟ	Δημοτική Ενότητα Καρυάς	NEA	Διεύθυνση Τεχνικών Υπηρεσιών	Β', Γ' και Δ' Τρίμηνο 2013	12.500 €	ΣΑΤΑ *	1.2
122.	Συντήρηση, διάνοιξη, διαπλάτυνση, τσιμεντόστρωση, ασφαλτόστρωση και πλακόστρωση δικτύου δημοτικής οδοποιίας στη	ΕΡΓΟ	Δημοτική Ενότητα Καρυάς	NEA	Διεύθυνση Τεχνικών Υπηρεσιών	Β', Γ' και Δ' Τρίμηνο 2013	12.500 €	ΣΑΤΑ *	1.2

	Δημοτική Ενότητα Καρυάς								
123.	Τοιχεία, αντιστήριξη και λοιπά συνοδά έργα στη Δημοτική Ενότητα Καρυάς	ΕΡΓΟ	Δημοτική Ενότητα Καρυάς	NEA	Διεύθυνση Τεχνικών Υπηρεσιών	Β', Γ' και Δ' Τρίμηνο 2013	12.500 €	ΣΑΤΑ *	1.2
124.	Βελτίωση Δημοτικών δρόμων Καρυάς	ΕΡΓΟ	Δημοτική Ενότητα Καρυάς	ΣΥΝΕΧΙΖΟΜΕΝΗ	Διεύθυνση Τεχνικών Υπηρεσιών	Α' Εξάμηνο 2013	24.091 €	ΣΑΤΑ *, Έκτακτα Ειδικευμένα, Ίδιοι Πόροι	1.2
125.	Διαμόρφωση - διαπλάτυση - αντιστήριξη και αποκατάσταση μανδρών των δρόμων εντός του οικισμού της Καστού	ΕΡΓΟ	Δημοτική Ενότητα Καστού	ΣΥΝΕΧΙΖΟΜΕΝΗ	Διεύθυνση Τεχνικών Υπηρεσιών	Όλο το 2013	150.000 €	ΣΑΤΑ *, Ίδιοι Πόροι	1.2
126.	Συντήρηση, βελτίωση, διάνοιξη, επέκταση και διαπλάτυση δικτύου αγροτικής οδοποιίας στη Δημοτική Ενότητα Καστού	ΕΡΓΟ	Δημοτική Ενότητα Καστού	NEA	Διεύθυνση Τεχνικών Υπηρεσιών	Β', Γ' και Δ' Τρίμηνο 2013	12.500 €	ΣΑΤΑ *	1.2
127.	Αποκατάσταση Δημοτικών Δρόμων Καστού	ΕΡΓΟ	Δημοτική Ενότητα Καστού	NEA	Διεύθυνση Τεχνικών Υπηρεσιών	Β', Γ' και Δ' Τρίμηνο 2013	35.000 €	ΕΣΠΑ	1.2
128.	Τοιχεία, αντιστήριξη και λοιπά συνοδά	ΕΡΓΟ	Δημοτική Ενότητα Καστού	NEA	Διεύθυνση Τεχνικών Υπηρεσιών	Β', Γ' και Δ' Τρίμηνο 2013	12.500 €	ΣΑΤΑ *	1.2

	έργα στη Δημοτική Ενότητα Καστού								
129.	Αποκατάσταση κρηπιδώματος εσωτερικού Λιμανιού Καστού	ΕΡΓΟ	Δημοτική Ενότητα Καστού	NEA	Διεύθυνση Τεχνικών Υπηρεσιών	Β', Γ' και Δ' Τρίμηνο 2013	400.000 €	ΕΣΠΑ	1.2
130.	Αποκατάσταση λιμανιού Καστού	ΕΡΓΟ	Δημοτική Ενότητα Καστού	NEA	Διεύθυνση Τεχνικών Υπηρεσιών	Όλο το 2013	700.000 €	ΕΣΠΑ	1.2
131.	Αποκατάσταση ζημιών από θεομηνίες οδών προσβασιμότητας προς αθλητικές εγκαταστάσεις της πόλης Λευκάδας	ΕΡΓΟ	Δημοτική Ενότητα Λευκάδας	ΣΥΝΕΧΙΖΟΜΕΝΗ	Διεύθυνση Τεχνικών Υπηρεσιών	Α' Εξάμηνο 2013	111.110 €	Υπ. Εσωτερικών	1.2
132.	Έργα οδοποιίας Δ.Δ. Αλεξάνδρου	ΕΡΓΟ	Δημοτική Ενότητα Λευκάδας	ΣΥΝΕΧΙΖΟΜΕΝΗ	Διεύθυνση Τεχνικών Υπηρεσιών	Όλο το 2013	74.048 €	ΘΗΣΕΑΣ	1.2
133.	Διανοίξεις δρόμων σχεδίου πόλης Τ.Κ. Αλεξάνδρου	ΕΡΓΟ	Δημοτική Ενότητα Λευκάδας	NEA	Διεύθυνση Τεχνικών Υπηρεσιών	Όλο το 2013	200.000 €	Εισφορές	1.2
134.	Συντήρηση, βελτίωση, διάνοιξη, επέκταση και διαπλάτυνση δικτύου αγροτικής οδοποιίας στη Δημοτική Ενότητα Λευκάδας	ΕΡΓΟ	Δημοτική Ενότητα Λευκάδας	NEA	Διεύθυνση Τεχνικών Υπηρεσιών	Β', Γ' και Δ' Τρίμηνο 2013	75.000 €	ΣΑΤΑ *	1.2
135.	Συντήρηση,	ΕΡΓΟ	Δημοτική	NEA	Διεύθυνση	Β', Γ' και Δ'	75.000 €	ΣΑΤΑ *	1.2

	διάνοιξη, διαπλάτυνση, τσιμεντόστρωση, ασφαλτόστρωση και πλακόστρωση δικτύου δημοτικής οδοποιίας στη Δημοτική Ενότητα Λευκάδας		Ενότητα Λευκάδας		Τεχνικών Υπηρεσιών	Τρίμηνο 2013			
136.	Τοιχεία, αντιστήριξη και λοιπά συνοδά έργα στη Δημοτική Ενότητα Λευκάδας	ΕΡΓΟ	Δημοτική Ενότητα Λευκάδας	NEA	Διεύθυνση Τεχνικών Υπηρεσιών	Β', Γ' και Δ' Τρίμηνο 2013	75.000 €	ΣΑΤΑ *	1.2
137.	Ολοκλήρωση εργασιών για το χώρο στάθμευσης αυτοκινήτων του κληροδοτήματος στη Δημ. Ενότητα Λευκάδας	ΕΡΓΑΣΙΑ	Δημοτική Ενότητα Λευκάδας	NEA	Διεύθυνση Τεχνικών Υπηρεσιών	Β' Τρίμηνο 2013	15.000 €	ΣΑΤΑ *	1.2
138.	Αποπεράτωση κυκλοφοριακής μελέτης πόλης Λευκάδας	ΜΕΛΕΤΗ	Δημοτική Ενότητα Λευκάδας	NEA	Διεύθυνση Τεχνικών Υπηρεσιών	Β' και Γ' Τρίμηνο 2013	20.000 €	ΣΑΤΑ *	1.2
139.	Επέκταση λιμανιού Λυγιάς	ΕΡΓΟ	Δημοτική Ενότητα Λευκάδας	NEA	Διεύθυνση Τεχνικών Υπηρεσιών	Όλο το 2013	2.000.000 €	ΕΣΠΑ 2007 – 2013, Ε.Π. ΕΛΛ.Α.Δ.Α.	1.2
140.	Ανάπλαση Λιμανιού Νικιάνας.	ΕΡΓΟ	Δημοτική Ενότητα Λευκάδας	NEA	Διεύθυνση Τεχνικών Υπηρεσιών	Β', Γ' και Δ' Τρίμηνο 2013	3.000.000 €	ΕΣΠΑ	1.2
141.	Κατασκευή Λιμενοβραχίονα	ΕΡΓΟ	Δημοτική Ενότητα	NEA	Διεύθυνση Τεχνικών	Β', Γ' και Δ' Τρίμηνο 2013	250.000 €	ΕΣΠΑ	1.2

	στην περιοχή Αλυκές Καρυωτών		Λευκάδας		Υπηρεσιών				
142.	Κατασκευή πλωτών προβλητών στο λιμάνι Λυγιάς	ΕΡΓΟ	Δημοτική Ενότητα Λευκάδας	NEA	Διεύθυνση Τεχνικών Υπηρεσιών	Β', Γ' και Δ' Τρίμηνο 2013	1.000.000 €	ΕΣΠΑ	1.2
143.	Κατασκευή λιμενοβραχίονα 100 μ. στο λιμάνι Λυγιάς.	ΕΡΓΟ	Δημοτική Ενότητα Λευκάδας	NEA	Διεύθυνση Τεχνικών Υπηρεσιών	Β', Γ' και Δ' Τρίμηνο 2013	2.000.000 €	ΕΣΠΑ	1.2
144.	Κατασκευή γλύστρας στις Αλυκές	ΕΡΓΟ	Δημοτική Ενότητα Λευκάδας	NEA	Διεύθυνση Τεχνικών Υπηρεσιών	Β', Γ' και Δ' Τρίμηνο 2013	100.000 €	ΕΣΠΑ	1.2
145.	Εργασίες γεωτεχνικών γεωτρήσεων περιφερειακής οδού Βαρδανίων	ΕΡΓΑΣΙΑ	Δημοτική Ενότητα Λευκάδας	ΣΥΝΕΧΙΖΟΜΕΝΗ	Διεύθυνση Τεχνικών Υπηρεσιών	Β', Γ' και Δ' Τρίμηνο 2013	15.000 €	ΣΑΤΑ *	1.2
146.	Μελέτη τοπογραφικών – κτηματογραφικών εργασιών – ενημέρωση υποβ. – προσαρμογή Ρ.Σ.. – κλείσιμο Ο.Τ. – συμπλήρωση φακέλου σύμφωνα με υποδείξεις υπεκα του υπο έγκριση Σ.Π. Λυγιάς Καρυωτων Δήμου Λευκάδας	Μελέτη	Δημοτική Ενότητα Λευκάδας	ΣΥΝΕΧΙΖΟΜΕΝΗ	Διεύθυνση Τεχνικών Υπηρεσιών	Β', Γ' και Δ' Τρίμηνο 2013	37.000 €	ΣΑΤΑ *	1.2

147.	Συντήρηση, βελτίωση, διάνοιξη, επέκταση και διαπλάτυνση δικτύου αγροτικής οδοποιίας στη Δημοτική Ενότητα Σφακιωτών	ΕΡΓΟ	Δημοτική Ενότητα Σφακιωτών	NEA	Διεύθυνση Τεχνικών Υπηρεσιών	Β', Γ' και Δ' Τρίμηνο 2013	25.000 €	ΣΑΤΑ *	1.2
148.	Συντήρηση, διάνοιξη, διαπλάτυνση, τσιμεντόστρωση, ασφαλτόστρωση και πλακόστρωση δικτύου δημοτικής οδοποιίας στη Δημοτική Ενότητα Σφακιωτών	ΕΡΓΟ	Δημοτική Ενότητα Σφακιωτών	NEA	Διεύθυνση Τεχνικών Υπηρεσιών	Β', Γ' και Δ' Τρίμηνο 2013	25.000 €	ΣΑΤΑ *	1.2
149.	Τοιχεία, αντιστήριξη και λοιπά συνοδά έργα στη Δημοτική Ενότητα Σφακιωτών	ΕΡΓΟ	Δημοτική Ενότητα Σφακιωτών	NEA	Διεύθυνση Τεχνικών Υπηρεσιών	Β', Γ' και Δ' Τρίμηνο 2013	25.000 €	ΣΑΤΑ *	1.2
150.	Δημιουργία χώρου πάρκινγκ στη Δημ. Ενότητα Σφακιωτών	ΕΡΓΟ	Δημοτική Ενότητα Σφακιωτών	NEA	Διεύθυνση Τεχνικών Υπηρεσιών	Β' Τρίμηνο 2013	15.000 €	ΣΑΤΑ *	1.2
151.	Αποκατάσταση ΧΑΔΑ Δήμου Λευκάδας	ΕΡΓΟ	Δήμος Λευκάδας	NEA	Διεύθυνση Τεχνικών Υπηρεσιών	Όλο το 2013	3.542.474 €	ΕΣΠΑ 2007-2013 (ΕΠΠΕΡΑΑ)	1.3
152.	Κατασκευή ΣΜΑ Δήμου Λευκάδας	ΕΡΓΟ	Δήμος Λευκάδας	NEA	Διεύθυνση Τεχνικών	Όλο το 2013	1.898.591 €	ΕΣΠΑ 2007 - 2013, Ε.Π.	1.3

					Υπηρεσιών			ΕΛΛ.Α.Δ.Α.	
153.	Δειγματοληψία, μικροβιολογικός και χημικός έλεγχος πόσιμου νερού και λυμάτων βιολογικών καθαρισμών Δήμου Λευκάδας	ΕΡΓΑΣΙΑ	Δήμος Λευκάδας	ΣΥΝΕΧΙΖΟΜΕΝΗ	Διεύθυνση Τεχνικών Υπηρεσιών	Όλο το 2013	24.354 €	ΣΑΤΑ *, Ίδιοι πόροι	1.3
154.	Εκπόνηση μελέτης σκοπιμότητας για τη δημιουργία υποδομών ανακύκλωσης στο Δήμο και κατάρτιση σχεδίου δράσης που θα αφορά μεταξύ άλλων σε ενημέρωση δημοτών για τα οφέλη της ανακύκλωσης και τη δημιουργία υποδομών συλλογής / διαλογής ανακυκλούμενων απορριμμάτων	ΜΕΛΕΤΗ	Δήμος Λευκάδας	ΝΕΑ	Διεύθυνση Τεχνικών Υπηρεσιών	Όλο το 2013	55.000 €	ΕΣΠΑ 2007 – 2013, Ε.Π. ΕΛΛ.Α.Δ.Α.	1.3
155.	Προμήθεια και Εγκατάσταση Συστήματος Τηλεμετρίας και	ΕΡΓΟ	Δήμος Λευκάδας	ΝΕΑ	Διεύθυνση Τεχνικών Υπηρεσιών	Όλο το 2013	3.188.887 €	ΕΣΠΑ 2007-2013 (ΕΠΠΕΡΑΑ)	1.3

	ελέγχου διαρροών στο δίκτυο Υδρευσης του Δήμου Λευκάδας								
156.	Έργα Διαχείρισης Υδρευσης Δήμου Λευκάδας	ΕΡΓΟ	Δήμος Λευκάδας	NEA	Διεύθυνση Τεχνικών Υπηρεσιών	Όλο το 2013	2.300.000 €	ΕΣΠΑ 2007-2013 (ΕΠΠΕΡΑΑ)	1.3
157.	Αποχέτευση ακαθάρτων στις 9επεκτάσεις του σχεδίου πόλης Λευκάδας και έργα διάθεσης επεξεργασμένων λυμάτων από την ΕΕΛ	ΕΡΓΟ	Δήμος Λευκάδας	NEA	Διεύθυνση Τεχνικών Υπηρεσιών	Όλο το 2013	9.179.000 €	ΕΣΠΑ 2007-2013 (ΕΠΠΕΡΑΑ)	1.3
158.	Βελτίωση και εκσυγχρονισμός ομβροδεξαμενών Δήμου Λευκάδας	ΕΡΓΟ	Δήμος Λευκάδας	NEA	Διεύθυνση Τεχνικών Υπηρεσιών	Β', Γ' και Δ' Τρίμηνο 2013	300.000 €	ΕΠΑΑ 2007-2013 (ΟΠΑΑΧ)	1.3
159.	Υδρευση περιοχών σχεδίου πόλης Επέκτασης Λευκάδας	ΕΡΓΟ	Δήμος Λευκάδας	NEA	Διεύθυνση Τεχνικών Υπηρεσιών	Όλο το 2013	6.000.000 €	ΕΣΠΑ 2007 - 2013, Ε.Π. ΕΛΛ.Α.Δ.Α.	1.3
160.	Επισκευή αναδευτήρων δεξαμενής αποφοσφώρησης ΒΙΟΚΑ. Λευκάδας	ΕΡΓΑΣΙΑ	Δήμος Λευκάδας	ΣΥΝΕΧΙΖΟΜΕΝΗ	Διεύθυνση Τεχνικών Υπηρεσιών	Α' Εξάμηνο 2013	12.582 €	ΣΑΤΑ *, Ίδιοι πόροι	1.3
161.	Μελέτη για την ορθολογική διαχείριση και αξιοποίηση των υδάτινων πόρων	ΜΕΛΕΤΗ	Δήμος Λευκάδας	NEA	Διεύθυνση Τεχνικών Υπηρεσιών	Β', Γ' και Δ' Τρίμηνο 2013	25.000 €	Ίδιοι Πόροι	1.3

	του Δήμου Λευκάδας								
162.	Επισκευή- Συντήρηση και λειτουργία αντλιοστασίων αποχέτευσης και μονάδων Βιολογικού Καθαρισμού Λευκάδας, Αγίου Νικήτα και Βασιλικής	ΕΡΓΟ	Δήμος Λευκάδας	NEA	Διεύθυνση Τεχνικών Υπηρεσιών	Β', Γ' και Δ' Τρίμηνο 2013	210.000 €	ΣΑΤΑ * / Ίδιοι Πόροι	1.3
163.	Επισκευή - Συντήρηση και λειτουργία αντλιοστασίων και δεξαμενών ύδρευσης	ΕΡΓΟ	Δήμος Λευκάδας	NEA	Διεύθυνση Τεχνικών Υπηρεσιών	Β', Γ' και Δ' Τρίμηνο 2013	140.000 €	ΣΑΤΑ * / Ίδιοι Πόροι	1.3
164.	Εργασίες Αποκατάστασης βλαβών δικτύων ύδρευσης δήμου Λευκάδας	ΕΡΓΑΣΙΑ	Δήμος Λευκάδας	NEA	Διεύθυνση Τεχνικών Υπηρεσιών	Όλο το 2013	100.000 €	ΣΑΤΑ * / Ίδιοι Πόροι	1.3
165.	Προμήθεια Κάδων Κομποστοποίησης	ΠΡΟΜΗΘΕΙΑ	Δήμος Λευκάδας	NEA	Διεύθυνση Τεχνικών Υπηρεσιών	Α' Εξάμηνο 2013	300.000 €	Ίδιοι Πόροι	1.3
166.	Προμήθεια Υλικών Δικτύων και Εγκαταστάσεων Υδρευσης	ΠΡΟΜΗΘΕΙΑ	Δήμος Λευκάδας	NEA	Διεύθυνση Τεχνικών Υπηρεσιών	Α' Εξάμηνο 2013	150.000 €	Ίδιοι Πόροι	1.3
167.	Προμήθεια Υλικών Δικτύων και Εγκαταστάσεων	ΠΡΟΜΗΘΕΙΑ	Δήμος Λευκάδας	NEA	Διεύθυνση Τεχνικών Υπηρεσιών	Α' Εξάμηνο 2013	250.000 €	Ίδιοι Πόροι	1.3

	Αποχέτευσης								
168.	Κατασκευή βρεφονηπιακού σταθμού Αγίου Πέτρου	ΕΡΓΟ	Δημοτική Ενότητα Απολλωνίων	NEA	Διεύθυνση Τεχνικών Υπηρεσιών	Όλο το 2013	350.000	ΟΠΑΑΧ	1.3
169.	Μονάδα Βιολογικού Καθαρισμού στην Περιοχή Συββότων	ΕΡΓΟ	Δημοτική Ενότητα Απολλωνίων	NEA	Διεύθυνση Τεχνικών Υπηρεσιών	Β', Γ' και Δ' Τρίμηνο 2013	1.800.000 €	ΕΣΠΑ 2007 – 2013, Ε.Π. ΕΛΛ.Α.Δ.Α.	1.3
170.	Δίκτυο Αποχέτευσης από την Πόντη προς Άγιο Πέτρο και σύνδεση με Βιολογικό	ΕΡΓΟ	Δημοτική Ενότητα Απολλωνίων	NEA	Διεύθυνση Τεχνικών Υπηρεσιών	Β', Γ' και Δ' Τρίμηνο 2013	3.000.000 €	ΕΣΠΑ	1.3
171.	Επέκταση δικτύου Υδρευσης από Σύρβο προς Χορτάτα	ΕΡΓΟ	Δημοτική Ενότητα Απολλωνίων	NEA	Διεύθυνση Τεχνικών Υπηρεσιών	Όλο το 2013	1.200.000 €	ΕΣΠΑ 2007 – 2013, Ε.Π. ΕΛΛ.Α.Δ.Α.	1.3
172.	Αντικατάσταση δικτύων Υδρευσης στα Δ.Δ. Χορτάτων, Σύβοτα και Σύβρος	ΕΡΓΟ	Δημοτική Ενότητα Απολλωνίων	ΣΥΝΕΧΙΖΟΜΕΝΗ	Διεύθυνση Τεχνικών Υπηρεσιών	Β', Γ' και Δ' Τρίμηνο 2013	58.740 €	ΣΑΤΑ *, Ίδιοι πόροι	1.3
173.	Επέκταση αποχέτευσης δικτύου στην εντός σχεδίου πόλης περιοχής Δ.Κ. Βασιλικής στην περιοχή της Πόντη και στην είσοδο της Δ.Κ.	ΕΡΓΟ	Δημοτική Ενότητα Απολλωνίων	NEA	Διεύθυνση Τεχνικών Υπηρεσιών	Β', Γ' και Δ' Τρίμηνο 2013	1.800.000 €	ΕΣΠΑ 2007 – 2013, Ε.Π. ΕΛΛ.Α.Δ.Α.	1.3

	Βασιλικής								
174.	Επέκταση του υπάρχοντος δικτύου ύδρευσης και αποχέτευσης στη Δημοτική Ενότητα Απολλωνίων	ΕΡΓΟ	Δημοτική Ενότητα Απολλωνίων	NEA	Διεύθυνση Τεχνικών Υπηρεσιών	Β', Γ' και Δ' Τρίμηνο 2013	840.000 €	ΣΑΤΑ *	1.3
175.	Αρδευτικά έργα (Επισκευές, συντηρήσεις, επεκτάσεις) στη Δημ. Ενότητα Απολλωνίων	ΕΡΓΟ	Δημοτική Ενότητα Απολλωνίων	NEA	Διεύθυνση Τεχνικών Υπηρεσιών	Β', Γ' και Δ' Τρίμηνο 2013	50.000 €	ΣΑΤΑ *	1.3
176.	Δίκτυο αποχέτευσης Γενίου	ΕΡΓΟ	Δημοτική Ενότητα Ελλομένου	NEA	Διεύθυνση Τεχνικών Υπηρεσιών	Όλο το 2013	1.000.000	ΕΣΠΑ	1.3
177.	Δίκτυο αποχέτευσης Μικρού Γιαλού ΔΕ Ελλομένου	ΕΡΓΟ	Δημοτική Ενότητα Ελλομένου	NEA	Διεύθυνση Τεχνικών Υπηρεσιών	Όλο το 2013	500.000	ΕΣΠΑ	1.3
178.	Βελτίωση δικτύου ύδρευσης ΔΕ Ελλομένου	ΕΡΓΟ	Δημοτική Ενότητα Ελλομένου	NEA	Διεύθυνση Τεχνικών Υπηρεσιών	Όλο το 2013	428.400 €	ΕΣΠΑ 2007 – 2013, Ε.Π. ΕΛΛ.Α.Δ.Α.	1.3
179.	Αποχέτευση παραλιακών οικισμών στο Δήμο Ελλομένου (με 6 Υποέργα)	ΕΡΓΟ	Δημοτική Ενότητα Ελλομένου	ΣΥΝΕΧΙΖΟΜΕΝΗ	Διεύθυνση Τεχνικών Υπηρεσιών	Όλο το 2013	8.320.826 €	ΕΣΠΑ 2007-2013 (ΕΠΠΕΡΑΑ)	1.3
180.	Ύδρευση οικισμών Κατωχωρίου, Βαυκερής, Νεοχωρίου,	ΕΡΓΟ	Δημοτική Ενότητα Ελλομένου	ΣΥΝΕΧΙΖΟΜΕΝΗ	Διεύθυνση Τεχνικών Υπηρεσιών	Β', Γ' και Δ' Τρίμηνο 2013	70.141 €	ΘΗΣΕΑΣ	1.3

	Πόρου, Πλατυστόμων, Φτερού, Χαραδιάικων και Αλάτρου								
181.	Επέκταση δικτύου αποχέτευσης στη Δημοτική Ενότητα Ελλομένου προς Ρούσα - Δεσίμι - Γένη	ΕΡΓΟ	Δημοτική Ενότητα Ελλομένου	NEA	Διεύθυνση Τεχνικών Υπηρεσιών	Β', Γ' και Δ' Τρίμηνο 2013	420.000 €	ΣΑΤΑ *	1.3
182.	Ολοκλήρωση παραλιακού αγωγού Νυδρίου	ΕΡΓΟ	Δημοτική Ενότητα Ελλομένου	NEA	Διεύθυνση Τεχνικών Υπηρεσιών	Β', Γ' και Δ' Τρίμηνο 2013	412.000 €	ΕΣΠΑ 2007-2013 (ΕΠΠΕΡΑΑ)	1.3
183.	Αρδευτικά έργα (Επισκευές, συντηρήσεις, επεκτάσεις) στη Δημ. Ενότητα Ελλομένου	ΕΡΓΟ	Δημοτική Ενότητα Ελλομένου	NEA	Διεύθυνση Τεχνικών Υπηρεσιών	Β', Γ' και Δ' Τρίμηνο 2013	50.000 €	ΣΑΤΑ *	1.3
184.	Μελέτη και Δημιουργία Μονάδας Βιολογικού Καθαρισμού στις πρώην Κοινότητες Καλάμου και Καστού	ΕΡΓΟ - ΜΕΛΕΤΗ	Δημοτική Ενότητα Καλάμου	NEA	Διεύθυνση Τεχνικών Υπηρεσιών	Β', Γ' και Δ' Τρίμηνο 2013	1.500.000 €	ΕΣΠΑ 2007 - 2013, Ε.Π. ΕΛΛ.Α.Δ.Α.	1.3
185.	Εργασίες καθαρισμού και συλλογής απορριμάτων δρόμων και κοινόχρηστων	ΕΡΓΑΣΙΑ	Δημοτική Ενότητα Καλάμου	ΣΥΝΕΧΙΖΟΜΕΝΗ	Διεύθυνση Τεχνικών Υπηρεσιών	Όλο το 2013	11.218 €	ΣΑΤΑ *, Ίδιοι πόροι	1.3

	χώρων Δ.Κ. Καλάμου								
186.	Ενίσχυση Υδρευσης νήσων Καλάμου-Καστού με υποθαλάσσιο αγωγό	ΕΡΓΟ	Δημοτική Ενότητα Καλάμου	NEA	Διεύθυνση Τεχνικών Υπηρεσιών	Όλο το 2013	460.000 €	ΕΣΠΑ 2007 – 2013, Ε.Π. ΕΛΛ.Α.Δ.Α.	1.3
187.	Αποχέτευση ομβρίων από την εκκλησία Αγ. Τριάδας έως το λιμάνι Καλάμου	ΕΡΓΟ	Δημοτική Ενότητα Καλάμου	ΣΥΝΕΧΙΖΟΜΕΝΗ	Διεύθυνση Τεχνικών Υπηρεσιών	Β', Γ' και Δ' Τρίμηνο 2013	38.808 €	ΘΗΣΕΑΣ	1.3
188.	Εργασίες συντήρησης, επισκευής και ελέγχου δικτύου ύδρευσης Καλάμου	ΕΡΓΟ	Δημοτική Ενότητα Καλάμου	ΣΥΝΕΧΙΖΟΜΕΝΗ	Διεύθυνση Τεχνικών Υπηρεσιών	Β' και Γ' Τρίμηνο 2013	14.022 €	Ίδιοι Πόροι	1.3
189.	Επέκταση του υπάρχοντος δικτύου ύδρευσης και αποχέτευσης στη Δημοτική Ενότητα Καλάμου	ΕΡΓΟ	Δημοτική Ενότητα Καλάμου	NEA	Διεύθυνση Τεχνικών Υπηρεσιών	Β', Γ' και Δ' Τρίμηνο 2013	140.000 €	ΣΑΤΑ *	1.3
190.	Αποκατάσταση ΧΑΔΑ Καλάμου και Καστού	ΕΡΓΟ	Δημοτική Ενότητα Καλάμου	NEA	Διεύθυνση Τεχνικών Υπηρεσιών	Β' και Γ' Τρίμηνο 2013	371.967,94 €	ΕΣΠΑ	1.3
191.	Επέκταση του υπάρχοντος δικτύου ύδρευσης και αποχέτευσης στη Δημοτική Ενότητα Καρυάς	ΕΡΓΟ	Δημοτική Ενότητα Καρυάς	NEA	Διεύθυνση Τεχνικών Υπηρεσιών	Β', Γ' και Δ' Τρίμηνο 2013	140.000 €	ΣΑΤΑ *	1.3
192.	Αποκατάσταση	ΕΡΓΟ	Δημοτική	NEA	Διεύθυνση	Β' και Γ'	250.000,00 €	ΕΣΠΑ	1.3

	ΧΑΔΑ Καλάμου και Καστού		Ενότητα Καστού		Τεχνικών Υπηρεσιών	Τρίμηνο 2013			
193.	Εργασίες καθαρισμού και συλλογής απορριμάτων δρόμων και κοινόχρηστων χώρων Δ.Κ. Καστού	ΕΡΓΑΣΙΑ	Δημοτική Ενότητα Καστού	ΣΥΝΕΧΙΖΟΜΕΝΗ	Διεύθυνση Τεχνικών Υπηρεσιών	Όλο το 2013	8.562 €	ΣΑΤΑ *, Ίδιοι πόροι	1.3
194.	Σύστημα υπεδάφιας διάθεσης λυμάτων	ΕΡΓΟ	Δημοτική Ενότητα Καστού	ΝΕΑ	Διεύθυνση Τεχνικών Υπηρεσιών	Β', Γ' και Δ' Τρίμηνο 2013	2.000.000 €	ΕΣΠΑ	1.3
195.	Εργασίες συντήρησης, επισκευής και ελέγχου δικτύου ύδρευσης Καστού	ΕΡΓΟ	Δημοτική Ενότητα Καστού	ΣΥΝΕΧΙΖΟΜΕΝΗ	Διεύθυνση Τεχνικών Υπηρεσιών	Β' και Γ' Τρίμηνο 2013	14.022 €	Ίδιοι Πόροι	1.3
196.	Επέκταση του υπάρχοντος δικτύου ύδρευσης και αποχέτευσης στη Δημοτική Ενότητα Καστού	ΕΡΓΟ	Δημοτική Ενότητα Καστού	ΝΕΑ	Διεύθυνση Τεχνικών Υπηρεσιών	Β', Γ' και Δ' Τρίμηνο 2013	140.000 €	ΣΑΤΑ *	1.3
197.	Αποχέτευση Καρυωτών - Β' Φάση	ΕΡΓΟ	Δημοτική Ενότητα Λευκάδας	ΣΥΝΕΧΙΖΟΜΕΝΗ	Διεύθυνση Τεχνικών Υπηρεσιών	Α', Β' και Γ' Τρίμηνο 2013	154.320 €	ΘΗΣΕΑΣ	1.3
198.	Κατασκευή Εγκατάστασης μηχανικής και βιολογικής επεξεργασίας αστικών αποβλήτων Ν.	ΕΡΓΟ	Δημοτική Ενότητα Λευκάδας	ΝΕΑ	Διεύθυνση Τεχνικών Υπηρεσιών	Β', Γ' και Δ' Τρίμηνο 2013	6.260.479 €	ΕΣΠΑ 2007 – 2013, Ε.Π. ΕΛΛ.Α.Δ.Α.	1.3

	Λευκάδας στον αποκατεστημένο ΧΑΔΑ Δ. Λευκάδας στη θέση Αλυκές								
199.	Ολοκλήρωση αποχ/σης Νικιάνας - Επισκόπου-Σωτήρω-Κεραμειδάκι-Λυγιάς	ΕΡΓΟ	Δημοτική Ενότητα Λευκάδας	NEA	Διεύθυνση Τεχνικών Υπηρεσιών	Όλο το 2013	5.000.000 €	ΕΣΠΑ 2007 – 2013, Ε.Π. ΕΛΛ.Α.Δ.Α.	1.3
200.	Αποχέτευση Ομβρίων υδάτων πόλης Λευκάδας	ΕΡΓΟ	Δημοτική Ενότητα Λευκάδας	NEA	Διεύθυνση Τεχνικών Υπηρεσιών	Όλο το 2013	5.000.000 €	ΕΣΠΑ 2007 – 2013, Ε.Π. ΕΛΛ.Α.Δ.Α.	1.3
201.	Σύνδεση αποχέτευσης νέων λαικών πολυκατοικιών στην περιοχή Περιβόλια	ΕΡΓΟ	Δημοτική Ενότητα Λευκάδας	ΣΥΝΕΧΙΖΟΜΕΝΗ	Διεύθυνση Τεχνικών Υπηρεσιών	Α' Εξάμηνο 2013	366.901 €	ΕΣΠΑ 2007-2013 (ΠΕΠ ΔΕΠΙΝ), Ίδιοι πόροι, ΣΑΤΑ *	1.3
202.	Αποχέτευση Φρυνίου - Καλλιγωνίου - Απόλπαινας - Τσουκαλάδων περιοχής Δήμου Λευκάδας	ΕΡΓΟ	Δημοτική Ενότητα Λευκάδας	ΣΥΝΕΧΙΖΟΜΕΝΗ	Διεύθυνση Τεχνικών Υπηρεσιών	Όλο το 2013	203.279 €	ΘΗΣΕΑΣ	1.3
203.	Επέκταση του υπάρχοντος δικτύου ύδρευσης και αποχέτευσης στη Δημοτική Ενότητα Λευκάδας	ΕΡΓΟ	Δημοτική Ενότητα Λευκάδας	NEA	Διεύθυνση Τεχνικών Υπηρεσιών	Β', Γ' και Δ' Τρίμηνο 2013	840.000 €	ΣΑΤΑ *	1.3
204.	Δημιουργία	ΕΡΓΟ	Δημοτική	NEA	Διεύθυνση	Β', Γ' και Δ'	4.000.000 €	ΕΣΠΑ	1.3

	Δικτύων Αποχέτευσης και Μονάδας Βιολογικού Καθαρισμού στους πρώην Δήμους Σφακιωτών και Καρυάς		Ενότητα Σφακιωτών		Τεχνικών Υπηρεσιών	Τρίμηνο 2013			
205.	Επέκταση του υπάρχοντος δικτύου ύδρευσης και αποχέτευσης στη Δημοτική Ενότητα Σφακιωτών	ΕΡΓΟ	Δημοτική Ενότητα Σφακιωτών	NEA	Διεύθυνση Τεχνικών Υπηρεσιών	Β', Γ' και Δ' Τρίμηνο 2013	280.000 €	ΣΑΤΑ *	1.3
206.	Μελέτη μέτρησης και χαρτογράφησης του αιολικού δυναμικού στην Λευκάδα	ΜΕΛΕΤΗ	Δήμος Λευκάδας	NEA	Διεύθυνση Τεχνικών Υπηρεσιών	Β' και Γ' Τρίμηνο 2013	15.000 €	Ίδιοι Πόροι	1.4
207.	Τοποθέτηση φωτοβολταϊκών στα αντλιοστάσια και σε δημόσια κτίρια	ΕΡΓΟ	Δήμος Λευκάδας	NEA	Διεύθυνση Τεχνικών Υπηρεσιών	Β' και Γ' Τρίμηνο 2013	450.000 €	ΕΣΠΑ 2007-2013 (ΕΠΠΕΡΑΑ)	1.4
208.	Πρόγραμμα ενημέρωσης της κοινής γνώμης αναφορικά με την εγκατάσταση ΑΠΕ	Υπηρεσία	Δήμος Λευκάδας	NEA	Διεύθυνση Τεχνικών Υπηρεσιών	Β', Γ' και Δ' Τρίμηνο 2013	10.000 €	Ίδιοι Πόροι	1.4
ΣΥΝΟΛΟ ΠΡΟΥΠΟΛΟΓΙΣΜΟΥ							130.759.079 €		

ΑΞΟΝΑΣ 2

A/A	Περιγραφή δράσης	Είδος δράσης	Χωρο-θέτηση	Συνεχιζόμενη ή Νέα	Υπηρεσία υλοποίησης	Χρονο-προγραμματισμός	Προϋπολογισμός δαπανών	Πηγή χρηματ/τησης	Άξονας Μέτρο του Ε.Π.
1.	Ανάπτυξη συνεργασιών με Φορείς Α' Βάθμιας Φροντίδας Υγείας με στόχο την ανάπτυξη συνεργειών	Υπηρεσία	Δήμος Λευκάδας	NEA	Αυτοτελές Τμήμα Κοινωνικής Προστασίας, Παιδείας και Πολιτισμού	Όλο το 2013	20.000 €	ΕΣΠΑ 2007-2013 (Ε.Π. Ανάπτυξη Ανθρώπινου Δυναμικού)	2.1
2.	Συμμετοχή και ανάληψη πρωτοβουλιών στο Επιστημονικό Σύμβουλο Αντιμετώπισης της Θυματοποίησης και Εγκληματικότητας των Ανηλίκων (ΚΕΣΑΘΕΑ) Δίκτυο ΟΡΕΣΤΗΣ	Υπηρεσία	Δήμος Λευκάδας	ΣΥΝΕΧΙΖΟΜΕΝΗ	Αυτοτελές Τμήμα Κοινωνικής Προστασίας, Παιδείας και Πολιτισμού	Όλο το 2013	15.000 €	Ίδιοι Πόροι	2.1
3.	Συμμετοχή στο ηλεκτρονικό σύστημα διαχείρισης "e-proποία για τον πολίτη" που υλοποιεί το ΕΚΚΑ	Υπηρεσία	Δήμος Λευκάδας	ΣΥΝΕΧΙΖΟΜΕΝΗ	Αυτοτελές Τμήμα Κοινωνικής Προστασίας, Παιδείας και Πολιτισμού	Όλο το 2013	10.000 €	Ίδιοι Πόροι	2.1
4.	Προμήθεια	ΠΡΟΜΗΘΕΙΑ	Δήμος	NEA	Διεύθυνση	Α' Εξάμηνο	2.100 €	ΣΑΤΑ *	2.1

	οργάνων παιδικών χαρών		Λευκάδας		Τεχνικών Υπηρεσιών	2013			
5.	Προμήθεια οργάνων και υλικών παιδικών χαρών	ΠΡΟΜΗΘΕΙΑ	Δήμος Λευκάδας	NEA	Διεύθυνση Τεχνικών Υπηρεσιών	Α' Εξάμηνο 2013	50.000 €	ΣΑΤΑ *	2.1
6.	Συμμετοχή του Δήμου και ανάληψη πρωτοβουλιών στο νεοσύστατο, ενιαίο Δίκτυο Υγείας των Δήμων	Υπηρεσία	Δήμος Λευκάδας	NEA	Αυτοτελές Τμήμα Κοινωνικής Προστασίας, Παιδείας και Πολιτισμού	Όλο το 2013	30.000 €	Ίδιοι Πόροι	2.1
7.	Παραγωγή εντύπου για την προώθηση της δράσης "Συμβουλευτική Οικογένειας"	ΕΡΓΟ	Δήμος Λευκάδας	NEA	Αυτοτελές Τμήμα Κοινωνικής Προστασίας, Παιδείας και Πολιτισμού	Όλο το 2013	3.000 €	Ίδιοι πόροι	2.1
8.	Πρόγραμμα "Βοήθεια στο Σπίτι"	Υπηρεσία	Δήμος Λευκάδας	ΣΥΝΕΧΙΖΟΜΕΝΗ	ΔΕΠΟΚΑΛ	Όλο το 2013	115.528 €	ΕΕΤΑΑ, Τροφεία, ίδιοι πόροι	2.1
9.	ΚΔΑΠ -ΜΕΑ Δήμου Λευκάδας	Υπηρεσία	Δήμος Λευκάδας	NEA	ΔΕΠΟΚΑΛ	Όλο το 2013	168.350 €	ΕΕΤΑΑ, Τροφεία, ίδιοι πόροι	2.1
10.	Λειτουργία Παιδικών Σταθμών	Υπηρεσία	Δήμος Λευκάδας	ΣΥΝΕΧΙΖΟΜΕΝΗ	ΝΠΔΔ Δήμου Λευκάδας	Όλο το 2013	400.500 €	ΕΕΤΑΑ, Τροφεία, Ίδιοι Πόροι	2.1
11.	ΚΑΠΗ	Υπηρεσία	Δήμος Λευκάδας	ΣΥΝΕΧΙΖΟΜΕΝΗ	ΝΠΔΔ Δήμου Λευκάδας	Όλο το 2013	35.000 €	ΥΠΠΟΤ, Ίδιοι Πόροι	2.1
12.	Κοινωνική Μέριμνα	Υπηρεσία	Δήμος Λευκάδας	ΣΥΝΕΧΙΖΟΜΕΝΗ	ΝΠΔΔ Δήμου Λευκάδας	Όλο το 2013	98.500 €	ΥΠΠΟΤ, Ίδιοι Πόροι	2.1
13.	Παιδικός σταθμός (ΔΕΠΟΚΑΛ)	Υπηρεσία	Δήμος Λευκάδας	ΣΥΝΕΧΙΖΟΜΕΝΗ	ΝΠΔΔ Δήμου Λευκάδας	Όλο το 2013	102.000 €	ΕΕΤΑΑ, Τροφεία, ίδιοι πόροι	2.1
14.	Συντήρηση,	ΕΡΓΟ	Δημοτική	NEA	Διεύθυνση	Β', Γ' και Δ'	102.000 €	ΣΑΤΑ * / Ίδιοι	2.1

	αναβάθμιση και επέκταση υποδομών πρόνοιας, μέριμνας και κοινωνικής φροντίδα στη Δημοτική Ενότητα Απολλωνίων		Ενότητα Απολλωνίων		Τεχνικών Υπηρεσιών	Τρίμηνο 2013		Πόροι	
15	Συντήρηση, αναβάθμιση και επέκταση υποδομών πρόνοιας, μέριμνας και κοινωνικής φροντίδα στη Δημοτική Ενότητα Ελλομένου	ΕΡΓΟ	Δημοτική Ενότητα Ελλομένου	ΝΕΑ	Διεύθυνση Τεχνικών Υπηρεσιών	Β', Γ' και Δ' Τρίμηνο 2013	51.000 €	ΣΑΤΑ * / Ίδιοι Πόροι	2.1
16	Συντήρηση, αναβάθμιση και επέκταση υποδομών πρόνοιας, μέριμνας και κοινωνικής φροντίδα στη Δημοτική Ενότητα Καλάμου	ΕΡΓΟ	Δημοτική Ενότητα Καλάμου	ΝΕΑ	Διεύθυνση Τεχνικών Υπηρεσιών	Β', Γ' και Δ' Τρίμηνο 2013	17.000 €	ΣΑΤΑ * / Ίδιοι Πόροι	2.1
17	Συντήρηση, αναβάθμιση και επέκταση υποδομών πρόνοιας,	ΕΡΓΟ	Δημοτική Ενότητα Καρυάς	ΝΕΑ	Διεύθυνση Τεχνικών Υπηρεσιών	Β', Γ' και Δ' Τρίμηνο 2013	17.000 €	ΣΑΤΑ * / Ίδιοι Πόροι	2.1

	μέριμνας και κοινωνικής φροντίδα στη Δημοτική Ενότητα Καρυάς								
18	ΚΗΦΗ Καρυάς	Υπηρεσία	Δημοτική Ενότητα Καρυάς	ΣΥΝΕΧΙΖΟΜΕΝΗ	ΔΕΠΟΚΑΛ	Όλο το 2013	198.250 €	ΕΕΤΑΑ, Τροφεία, ίδιοι πόροι	2.1
19	Συντήρηση, αναβάθμιση και επέκταση υποδομών πρόνοιας, μέριμνας και κοινωνικής φροντίδα στη Δημοτική Ενότητα Καστού	ΕΡΓΟ	Δημοτική Ενότητα Καστού	ΝΕΑ	Διεύθυνση Τεχνικών Υπηρεσιών	Β', Γ' και Δ' Τρίμηνο 2013	17.000 €	ΣΑΤΑ * / Ίδιοι Πόροι	2.1
20	Αντικατάσταση κουφωμάτων Βρεφικού Σταθμού	ΕΡΓΟ	Δημοτική Ενότητα Λευκάδας	ΝΕΑ	Διεύθυνση Τεχνικών Υπηρεσιών	Β', Γ' και Δ' Τρίμηνο 2013	9.000 €	ΣΑΤΑ *	2.1
21	Συντήρηση, αναβάθμιση και επέκταση υποδομών πρόνοιας, μέριμνας και κοινωνικής φροντίδα στη Δημοτική Ενότητα Λευκάδας	ΕΡΓΟ	Δημοτική Ενότητα Λευκάδας	ΝΕΑ	Διεύθυνση Τεχνικών Υπηρεσιών	Β', Γ' και Δ' Τρίμηνο 2013	102.000 €	ΣΑΤΑ * / Ίδιοι Πόροι	2.1
22	Λειτουργία Βρεφικού Σταθμού	Υπηρεσία	Δημοτική Ενότητα Λευκάδας	ΣΥΝΕΧΙΖΟΜΕΝΗ	ΔΕΠΟΚΑΛ	Όλο το 2013	168.350 €	ΕΕΤΑΑ, Τροφεία, ίδιοι πόροι	2.1

23	Λειτουργία Βρεφονηπιακού Σταθμού	Υπηρεσία	Δημοτική Ενότητα Λευκάδας	ΣΥΝΕΧΙΖΟΜΕΝΗ	ΝΠΔΔ Δήμου Λευκάδας	Όλο το 2013	162.028 €	ΕΕΤΑΑ, Τροφεία, ίδιοι πόροι	2.1
24	Συντήρηση, αναβάθμιση και επέκταση υποδομών πρόνοιας, μέριμνας και κοινωνικής φροντίδα στη Δημοτική Ενότητα Σφακιωτών	ΕΡΓΟ	Δημοτική Ενότητα Σφακιωτών	ΝΕΑ	Διεύθυνση Τεχνικών Υπηρεσιών	Β', Γ' και Δ' Τρίμηνο 2013	34.000 €	ΣΑΤΑ * / Ίδιοι Πόροι	2.1
25	Σίτιση Μαθητών Μουσικού Σχολείου Λευκάδας	Υπηρεσία	Δήμος Λευκάδας	ΝΕΑ	Τμήμα Προγραμματισμού Οργάνωσης και Πληροφορικής / Διεύθυνση Διοικητικών Υπηρεσιών	Α', Β' και Δ' τρίμηνο του 2013	57.000 €	ΚΑΠ	2.2
26	Επιχορήγηση Σχολικής Επιτροπής Α' βάθμιας και Β' βάθμιας	Επιχορήγηση	Δήμος Λευκάδας	ΝΕΑ	Τμήμα Προγραμματισμού Οργάνωσης και Πληροφορικής / Διεύθυνση Διοικητικών Υπηρεσιών	Όλο το 2013	100.000 €	ΚΑΠ	2.2
27	Κατάρτιση μελέτης αποτύπωσης και εξειδίκευσης των αναγκών διά βίου μάθησης στο Δήμο Λευκάδας	ΜΕΛΕΤΗ	Δήμος Λευκάδας	ΝΕΑ	Αυτοτελές Τμήμα Κοινωνικής Προστασίας, Παιδείας και Πολιτισμού	Α' Τρίμηνο 2013	10.000 €	Ίδιοι Πόροι	2.2

28	Πρόγραμμα Διά Βίου Μάθησης για τον εμπλουτισμό των δεξιοτήτων ευπαθών ομάδων του πληθυσμού (καλλιτεχνικών / χειρωνακτικών)	Υπηρεσία	Δήμος Λευκάδας	NEA	Αυτοτελές Τμήμα Κοινωνικής Προστασίας, Παιδείας και Πολιτισμού	Β' Εξάμηνο 2013	28.000 €	Ίδιοι Πόροι/ ΕΠ ΑΝΑΔ	2.2
29	Πρόγραμμα Διά Βίου Μάθησης προς τους γονείς για την ασφαλή χρήση του διαδικτύου των τέκνων τους	Υπηρεσία	Δήμος Λευκάδας	NEA	Αυτοτελές Τμήμα Κοινωνικής Προστασίας, Παιδείας και Πολιτισμού	Β' και Γ' Τρίμηνο 2013	28.000 €	Ίδιοι Πόροι / ΕΠ ΑΝΑΔ	2.2
30	Πρόγραμμα Διά Βίου Μάθησης σε αθίγγανους με θέμα: "Προσωπική υγιεινή, περιβάλλον και οικογενειακός προγραμματισμός"	Υπηρεσία	Δήμος Λευκάδας	NEA	Αυτοτελές Τμήμα Κοινωνικής Προστασίας, Παιδείας και Πολιτισμού	Β' Εξάμηνο 2013	28.000 €	Ίδιοι Πόροι / ΕΠ ΑΝΑΔ	2.2
31	Πρόγραμμα Διά Βίου Μάθησης στην εκμάθηση της ελληνικής γλώσσας και ιστορίας	Υπηρεσία	Δήμος Λευκάδας	NEA	Αυτοτελές Τμήμα Κοινωνικής Προστασίας, Παιδείας και Πολιτισμού	Β' Εξάμηνο 2013	28.000 €	Ίδιοι Πόροι/ ΕΠ ΑΝΑΔ	2.2
32	Πρόγραμμα Διά Βίου Μάθησης στην εκμάθηση ηλεκτρονικών υπολογιστών σε	Υπηρεσία	Δήμος Λευκάδας	NEA	Αυτοτελές Τμήμα Κοινωνικής Προστασίας, Παιδείας και Πολιτισμού	Β' και Γ' Τρίμηνο 2013	28.000 €	Ίδιοι Πόροι / ΕΠ ΑΝΑΔ	2.2

	ανέργους								
33	Βελτίωση λειτουργικότητας υφιστάμενων σχολικών στεγών	ΕΡΓΟ	Δήμος Λευκάδας	ΣΥΝΕΧΙΖΟΜΕΝΗ	Διεύθυνση Τεχνικών Υπηρεσιών	Β', Γ' και Δ' Τρίμηνο 2013	278.784 €	ΕΑΣ, ΟΣΚ (ή καθολικός διάδοχος αυτού), ΣΑΤΑ *	2.2
34	Μεταφορά Μαθητών Δήμου Λευκάδας για το σχολικό έτος 2011 - 2013	Εργασία	Δήμος Λευκάδας	ΝΕΑ	Διεύθυνση Τεχνικών Υπηρεσιών	Α', Β' και Δ' τρίμηνο του 2013	300.000 €	ΚΑΠ	2.2
35	Συντήρηση υφιστάμενων σχολικών μονάδων στη Δημοτική Ενότητα Απολλωνίων	ΕΡΓΑΣΙΑ	Δημοτική Ενότητα Απολλωνίων	ΝΕΑ	Διεύθυνση Τεχνικών Υπηρεσιών	Όλο το 2013	60.000 €	ΟΣΚ (διάδοχη κατάσταση) / ΣΑΤΑ *	2.2
36	Συντήρηση υφιστάμενων σχολικών μονάδων στη Δημοτική Ενότητα Ελλομένου	ΕΡΓΑΣΙΑ	Δημοτική Ενότητα Ελλομένου	ΝΕΑ	Διεύθυνση Τεχνικών Υπηρεσιών	Όλο το 2013	30.000 €	ΟΣΚ (διάδοχη κατάσταση) / ΣΑΤΑ *	2.2
37	Συντήρηση υφιστάμενων σχολικών μονάδων στη Δημοτική Ενότητα Καλάμου	ΕΡΓΑΣΙΑ	Δημοτική Ενότητα Καλάμου	ΝΕΑ	Διεύθυνση Τεχνικών Υπηρεσιών	Όλο το 2013	10.000 €	ΟΣΚ (διάδοχη κατάσταση) / ΣΑΤΑ *	2.2
38	Συντήρηση υφιστάμενων σχολικών μονάδων στη Δημοτική Ενότητα Καρυάς	ΕΡΓΑΣΙΑ	Δημοτική Ενότητα Καρυάς	ΝΕΑ	Διεύθυνση Τεχνικών Υπηρεσιών	Όλο το 2013	10.000 €	ΟΣΚ (διάδοχη κατάσταση) / ΣΑΤΑ *	2.2

39	Συντήρηση υφιστάμενων σχολικών μονάδων στη Δημοτική Ενότητα Καστού	ΕΡΓΑΣΙΑ	Δημοτική Ενότητα Καστού	ΝΕΑ	Διεύθυνση Τεχνικών Υπηρεσιών	Όλο το 2013	10.000 €	ΟΣΚ (διάδοχη κατάσταση) / ΣΑΤΑ *	2.2
40	Συντήρηση υφιστάμενων σχολικών μονάδων στη Δημοτική Ενότητα Λευκάδας	ΕΡΓΑΣΙΑ	Δημοτική Ενότητα Λευκάδας	ΝΕΑ	Διεύθυνση Τεχνικών Υπηρεσιών	Όλο το 2013	60.000 €	ΟΣΚ (διάδοχη κατάσταση) / ΣΑΤΑ *	2.2
41	Συντήρηση υφιστάμενων σχολικών μονάδων στη Δημοτική Ενότητα Σφακιωτών	ΕΡΓΑΣΙΑ	Δημοτική Ενότητα Σφακιωτών	ΝΕΑ	Διεύθυνση Τεχνικών Υπηρεσιών	Όλο το 2013	20.000 €	ΟΣΚ (διάδοχη κατάσταση) / ΣΑΤΑ *	2.2
42	Αποκατάσταση παλαιού Ελαιοτριβείου και μετατροπή του σε μουσείο Ελιάς και Ελαιολάδου	ΕΡΓΟ	Δήμος Λευκάδας	ΝΕΑ	Διεύθυνση Τεχνικών Υπηρεσιών	Β' και Γ' Τρίμηνο 2013	300.000 €	ΕΠΑΑ 2007-2013 (ΟΠΑΑΧ)	2.3
43	Βελτίωση, αναβάθμιση και επέκταση αθλητικών υποδομών στο Δήμο Λευκάδας	ΕΡΓΟ	Δήμος Λευκάδας	ΝΕΑ	Διεύθυνση Τεχνικών Υπηρεσιών	Όλο το 2013	800.000 €	ΣΑΤΑ * / ΕΣΠΑ	2.3
44	Δραστηριότητες του Πνευματικού Κέντρου του Δήμου Λευκάδας	Υπηρεσία	Δήμος Λευκάδας	ΣΥΝΕΧΙΖΟΜΕΝΗ	Πνευματικό Κέντρο Δήμου Λευκάδας	Όλο το 2013	270.000 €	Ίδιοι Πόροι, ΥΠ. ΠΟΤ	2.3

45	Ανάδειξη της πολιτιστικής παράδοσης και υποστήριξη της σύγχρονης πολιτιστικής δημιουργίας	Υπηρεσία	Δήμος Λευκάδας	ΣΥΝΕΧΙΖΟΜΕΝΗ	ΝΠΔΔ Δήμου Λευκάδας	Όλο το 2013	155.000 €	ΥΠΠΟΤ, Ίδιοι Πόροι, έσοδα από παρεχόμενες υπηρεσίες	2.3
46	Δράσεις ευαισθητοποίησης και ενημέρωσης των δημοτών και των νέων σε θέματα μαζικού αθλητισμού	Υπηρεσία	Δήμος Λευκάδας	ΝΕΑ	ΝΠΔΔ Δήμου Λευκάδας	Όλο το 2013	142.860 €	Ίδιοι Πόροι	2.3
47	Συντήρηση, αποκατάσταση και ανάδειξη πολιτιστικών υποδομών και πόρων στη Δημοτική Ενότητα Απολλωνίων	ΕΡΓΟ	Δημοτική Ενότητα Απολλωνίων	ΝΕΑ	Διεύθυνση Τεχνικών Υπηρεσιών	Β', Γ' και Δ' Τρίμηνο 2013	60.000 €	ΣΑΤΑ * / Ίδιοι Πόροι	2.3
48	Συντήρηση και βελτίωση αθλητικών υποδομών στη Δημοτική Ενότητα Απολλωνίων	ΕΡΓΟ	Δημοτική Ενότητα Απολλωνίων	ΝΕΑ	Διεύθυνση Τεχνικών Υπηρεσιών	Όλο το 2013	45.000 €	ΣΑΤΑ * / Ίδιοι Πόροι	2.3
49	Συντήρηση, αποκατάσταση και ανάδειξη πολιτιστικών υποδομών και πόρων στη	ΕΡΓΟ	Δημοτική Ενότητα Ελλομένου	ΝΕΑ	Διεύθυνση Τεχνικών Υπηρεσιών	Β', Γ' και Δ' Τρίμηνο 2013	30.000 €	ΣΑΤΑ * / Ίδιοι Πόροι	2.3

	Δημοτική Ενότητα Ελλομένου								
50	Συντήρηση και βελτίωση αθλητικών υποδομών στη Δημοτική Ενότητα Ελλομένου	ΕΡΓΟ	Δημοτική Ενότητα Ελλομένου	NEA	Διεύθυνση Τεχνικών Υπηρεσιών	Όλο το 2013	22.500 €	ΣΑΤΑ * / Ίδιοι Πόροι	2.3
51	Συντήρηση, αποκατάσταση και ανάδειξη πολιτιστικών υποδομών και πόρων στη Δημοτική Ενότητα Καλάμου	ΕΡΓΟ	Δημοτική Ενότητα Καλάμου	NEA	Διεύθυνση Τεχνικών Υπηρεσιών	Β', Γ' και Δ' Τρίμηνο 2013	10.000 €	ΣΑΤΑ * / Ίδιοι Πόροι	2.3
52	Συντήρηση και βελτίωση αθλητικών υποδομών στη Δημοτική Ενότητα Καλάμου	ΕΡΓΟ	Δημοτική Ενότητα Καλάμου	NEA	Διεύθυνση Τεχνικών Υπηρεσιών	Όλο το 2013	7.500 €	ΣΑΤΑ * / Ίδιοι Πόροι	2.3
53	Συντήρηση, αποκατάσταση και ανάδειξη πολιτιστικών υποδομών και πόρων στη Δημοτική Ενότητα Καρυάς	ΕΡΓΟ	Δημοτική Ενότητα Καρυάς	NEA	Διεύθυνση Τεχνικών Υπηρεσιών	Β', Γ' και Δ' Τρίμηνο 2013	10.000 €	ΣΑΤΑ * / Ίδιοι Πόροι	2.3
54	Συντήρηση και βελτίωση αθλητικών υποδομών στη	ΕΡΓΟ	Δημοτική Ενότητα Καρυάς	NEA	Διεύθυνση Τεχνικών Υπηρεσιών	Όλο το 2013	7.500 €	ΣΑΤΑ * / Ίδιοι Πόροι	2.3

	Δημοτική Ενότητα Καρυάς								
55	Αποκατάσταση κτιρίου στην τοπική Κοινότητα Καρυάς για την δημιουργία βιβλιοθήκης	ΕΡΓΟ	Δημοτική Ενότητα Καρυάς	NEA	Διεύθυνση Τεχνικών Υπηρεσιών	Β' και Γ' Τρίμηνο 2013	300.000 €	ΕΠΑΑ 2007-2013 (ΟΠΑΑΧ)	2.3
56	Συντήρηση, αποκατάσταση και ανάδειξη πολιτιστικών υποδομών και πόρων στη Δημοτική Ενότητα Καστού	ΕΡΓΟ	Δημοτική Ενότητα Καστού	NEA	Διεύθυνση Τεχνικών Υπηρεσιών	Β', Γ' και Δ' Τρίμηνο 2013	10.000 €	ΣΑΤΑ * / Ίδιοι Πόροι	2.3
57	Συντήρηση και βελτίωση αθλητικών υποδομών στη Δημοτική Ενότητα Καστού	ΕΡΓΟ	Δημοτική Ενότητα Καστού	NEA	Διεύθυνση Τεχνικών Υπηρεσιών	Όλο το 2013	7.500 €	ΣΑΤΑ * / Ίδιοι Πόροι	2.3
58	Αποπεράτωση Θεάτρου λευκάδας	ΕΡΓΟ	Δημοτική Ενότητα Λευκάδας	NEA	Διεύθυνση Τεχνικών Υπηρεσιών	Β' και Γ' Τρίμηνο 2013	2.000.000 €	ΕΣΠΑ 2007-2013 (ΠΕΠ ΔΕΠΙΝ)	2.3
59	Συντήρηση, αποκατάσταση και ανάδειξη πολιτιστικών υποδομών και πόρων στη Δημοτική Ενότητα Λευκάδας	ΕΡΓΟ	Δημοτική Ενότητα Λευκάδας	NEA	Διεύθυνση Τεχνικών Υπηρεσιών	Β', Γ' και Δ' Τρίμηνο 2013	60.000 €	ΣΑΤΑ * / Ίδιοι Πόροι	2.3
60	Συντήρηση και	ΕΡΓΟ	Δημοτική	NEA	Διεύθυνση	Όλο το 2013	45.000 €	ΣΑΤΑ * / Ίδιοι	2.3

	βελτίωση αθλητικών υποδομών στη Δημοτική Ενότητα Λευκάδας		Ενότητα Λευκάδας		Τεχνικών Υπηρεσιών			Πόροι	
61	Συντήρηση, αποκατάσταση και ανάδειξη πολιτιστικών υποδομών και πόρων στη Δημοτική Ενότητα Σφακιωτών	ΕΡΓΟ	Δημοτική Ενότητα Σφακιωτών	ΝΕΑ	Διεύθυνση Τεχνικών Υπηρεσιών	Β', Γ' και Δ' Τρίμηνο 2013	20.000 €	ΣΑΤΑ * / Ίδιοι Πόροι	2.3
62	Συντήρηση και βελτίωση αθλητικών υποδομών στη Δημοτική Ενότητα Σφακιωτών	ΕΡΓΟ	Δημοτική Ενότητα Σφακιωτών	ΝΕΑ	Διεύθυνση Τεχνικών Υπηρεσιών	Όλο το 2013	15.000 €	ΣΑΤΑ * / Ίδιοι Πόροι	2.3
ΣΥΝΟΛΟ ΠΡΟΥΠΟΛΟΓΙΣΜΟΥ							7.331.250 €		

ΑΞΟΝΑΣ 3

A/A	Περιγραφή δράσης	Είδος δράσης	Χωρο-θέτηση	Συνεχιζόμενη ή Νέα	Υπηρεσία υλοποίησης	Χρονο-προγραμματισμός	Προϋπολογισμός δαπανών	Πηγή χρηματοδότησης	Μέτρο του Ε.Π.
1.	Δράσεις Δικτύωσης των φυσικών και νομικών προσώπων που δραστηριοποιούνται στον πρωτογενή και δευτερογενή τομέα με τους επιχειρηματίες που δραστηριοποιούνται στον τουρισμό	Υπηρεσία	Δήμος Λευκάδας	NEA	Τμήμα Προγραμματισμού Οργάνωσης και Πληροφορικής	Α', Β', Γ' Εξάμηνο 2013	70.000 €	ΣΑΤΑ *, Ίδιοι πόροι, ΕΣΠΑ	3.1
2.	e-Lefkas: Καινοτόμο Πληροφοριακό Σύστημα Τουριστικής Προβολής Δήμου Λευκάδας	Υπηρεσία	Δήμος Λευκάδας	NEA	Τμήμα Προγραμματισμού Οργάνωσης και Πληροφορικής	Όλο το 2013	230.000 €	ΕΣΠΑ 2007-2013 (Ε.Π. Ψηφιακή Σύγκλιση)	3.1
3.	e-Meganisi: Καινοτόμο Πληροφοριακό Σύστημα Τουριστικής	Υπηρεσία	Δήμος Λευκάδας	NEA	Τμήμα Προγραμματισμού Οργάνωσης και	Β', Γ' και Δ' Τρίμηνο 2013	50.000 €	ΕΣΠΑ 2007-2013 (Ε.Π. Ψηφιακή Σύγκλιση)	3.1

	Προβολής Δήμου Μεγανησίου				Πληροφορική				
4.	Σχέδιο δράσης για την προώθηση του συνεδριακού τουρισμού	Υπηρεσία	Δήμος Λευκάδας	NEA	Τμήμα Προγραμματισμού Οργάνωσης και Πληροφορικής	Β' Εξάμηνο 2013	45.000 €	ΕΣΠΑ 2007-2013 (Ε.Π. Ανταγωνιστικότητα), ΣΑΤΑ *, Ε.Π. ΕΛΛ.Α.Δ.Α., Ίδιοι πόροι	3.1
5.	Διοργάνωση ημερίδας για την προβολή, προώθηση και αξιοποίηση εναλλακτικού τουρισμού στο Δήμο Λευκάδας	Υπηρεσία	Δήμος Λευκάδας	NEA	Τμήμα Τοπικής Οικονομικής Ανάπτυξης	Β' Εξάμηνο 2013	60.000 €	Ίδιοι Πόροι / Ιδιωτικά κεφάλαια	3.1
6.	Σχεδιασμός και υλοποίηση Προγραμμάτων για τη στήριξη της επιχειρηματικότητας	Υπηρεσία	Δήμος Λευκάδας	NEA	Τμήμα Τοπικής Οικονομικής Ανάπτυξης	Όλο το 2013	42.500 €	ΕΣΠΑ 2007-2013 (Ε.Π. Ανταγωνιστικότητα), ΟΑΕΔ	3.1
7.	Δράσεις Προώθησης του τουριστικού προϊόντος και εναλλακτικών τροπών μορφών τουρισμού	Υπηρεσία	Δήμος Λευκάδας	NEA	Τμήμα Τοπικής Οικονομικής Ανάπτυξης	Β', Γ' και Δ' Τρίμηνο 2013	100.000 €	ΕΣΠΑ 2007-2013, ΣΑΤΑ *, Ίδιοι πόροι	3.1
8.	Ίδρυση οργανισμού τουριστικής προβολής και	Υπηρεσία	Δήμος Λευκάδας	NEA	Τμήμα Τοπικής Οικονομικής	Β' Εξάμηνο 2013	40.000 €	ΕΣΠΑ 2007-2013 (Ε.Π. Ανταγωνιστικότητα), ΣΑΤΑ *, Ε.Π.	3.1

	marketing				Ανάπτυξης			ΕΛΛ.Α.Δ.Α., Ίδιοι πόροι	
9.	Αξιοποίηση και ανάδειξη ιχθυοτροφείων κυριότητας του Δήμου	Υπηρεσία	Δήμος Λευκάδας	NEA	Τμήμα Τοπικής Οικονομικής Ανάπτυξης	Β', Γ' και Δ' Τρίμηνο 2013	80.000 €	ΕΠΑΑ 2007-2013, ΕΠΑΛ 2007-2013, Καινοτομικά εργαλεία με αξιοποίηση ιδιωτικής πρωτοβουλίας	3.1
10.	Υλοποίηση δράσεων συνεργασίας για την ανάπτυξη του πρωτογενούς και δευτερογενούς τομέα	Υπηρεσία	Δήμος Λευκάδας	NEA	Τμήμα Τοπικής Οικονομικής Ανάπτυξης	Β', Γ' και Δ' Τρίμηνο 2013	50.000 €	ΕΠΑΑ 2007-2013 (ΟΠΑΑΧ), Καινοτομικά εργαλεία με αξιοποίηση ιδιωτικής πρωτοβουλίας	3.1
11.	Ίδρυση βιοτεχνικού πάρκου	ΕΡΓΟ	Δήμος Λευκάδας	NEA	Τμήμα Τοπικής Οικονομικής Ανάπτυξης	Β' Εξάμηνο 2013	146.000 €	ΕΣΠΑ 2007 - 2013, Ε.Π. ΕΛΛ.Α.Δ.Α.	3.1
12.	Οργάνωση και Υλοποίηση Προγραμμάτων Επιμόρφωσης Παραγωγών σε Θέματα Τυποποίησης και Πιστοποίησης Προϊόντων	Υπηρεσία	Δήμος Λευκάδας	NEA	Τμήμα Τοπικής Οικονομικής Ανάπτυξης	Β' Εξάμηνο 2013	50.000 €	ΕΣΠΑ 2007-2013 (Ε.Π. Ανάπτυξη Ανθρώπινου Δυναμικού), ΟΑΕΔ	3.1
13.	Οργάνωση και Υλοποίηση Προγραμμάτων Επιμόρφωσης και Αναβάθμισης των	Υπηρεσία	Δήμος Λευκάδας	NEA	Τμήμα Τοπικής Οικονομικής Ανάπτυξης	Β' Εξάμηνο 2013	70.000 €	ΕΣΠΑ 2007-2013 (Ε.Π. Ανάπτυξη Ανθρώπινου Δυναμικού), ΟΑΕΔ	3.1

	Δεξιότητων των Αγροτών								
14.	Δράσεις ευαισθητοποίησης και ενημέρωσης νέων και υφιστάμενων αγροτών / κτηνοτρόφων	Υπηρεσία	Δήμος Λευκάδας	NEA	Διεύθυνση Πολεοδομίας και Περιβάλλοντος / Αυτοτελές Τμήμα Τοπικής Οικονομικής Ανάπτυξης	Β', Γ' και Δ' Τρίμηνο 2013	40.000 €	ΕΣΠΑ 2007-2013 (Ε.Π. Ανάπτυξη Ανθρώπινου Δυναμικού), ΟΑΕΔ	3.1
15.	Έργα εγγείων βελτιώσεων	Έργο	Δήμος Λευκάδας	NEA	Διεύθυνση Πολεοδομίας και Περιβάλλοντος	Β', Γ' και Δ' Τρίμηνο 2013	800.000 €	ΕΣΠΑ 2007 - 2013, Ε.Π. ΕΛΛ.Α.Δ.Α.	3.1
16.	Οργάνωση και υλοποίηση σεμιναρίων σε τοπικούς φορείς που δραστηριοποιούνται στον πρωτογενή και δευτερογενή τομέα	Υπηρεσία	Δήμος Λευκάδας	NEA	Διεύθυνση Πολεοδομίας και Περιβάλλοντος / Αυτοτελές Τμήμα Τοπικής Οικονομικής Ανάπτυξης	Β' Εξάμηνο 2013	50.000 €	ΕΣΠΑ 2007-2013 (Ε.Π. Ανάπτυξη Ανθρώπινου Δυναμικού), ΟΑΕΔ	3.1
17.	Διορθωτικές Π.Ε. Σχεδίου πόλης Λευκάδα	Υπηρεσία	Δήμος Λευκάδας	NEA	Διεύθυνση Πολεοδομίας και Περιβάλλοντος /	Β' Εξάμηνο 2013	30.000 €	Ιδίοι πόροι	3.1

					Αυτοτελές Τμήμα Τοπικής Οικονομική ς Ανάπτυξης				
18.	Πράξεις αναλογιμών σχεδίου πόλης Λευκάδας	Υπηρεσί α	Δήμος Λευκάδας	NEA	Διεύθυνση Πολεοδομία ς και Περιβάλλον τος / Αυτοτελές Τμήμα Τοπικής Οικονομική ς Ανάπτυξης	Β' Εξάμηνο 2013	30.000 €	ΣΑΤΑ	3.1
19.	Σχεδιασμός και υλοποίηση Προγραμμάτων Επιμόρφωσης & Διά Βίου Μάθησης για ειδικές ομάδες εργαζομένων (άνεργοι κλπ.)	Υπηρεσί α	Δήμος Λευκάδας	NEA	Αυτοτελές Τμήμα Κοινωνικής Προστασία ς, Παιδείας και Πολιτισμού	Όλο το 2013	35.000 €	ΕΣΠΑ 2007-2013 (Ε.Π. Ανάπτυξη Ανθρώπινου Δυναμικού), ΟΑΕΔ	3.1
20.	Ολοκληρωμένη στρατηγική ανάσχεσης της εσωτερικής μετανάστευσης	Υπηρεσί α	Δήμος Λευκάδας	NEA	Αυτοτελές Τμήμα Κοινωνικής Προστασία ς, Παιδείας και Πολιτισμού	Όλο το 2013	50.000 €	ΕΣΠΑ 2007-2013 (Ε.Π. Ανάπτυξη Ανθρώπινου Δυναμικού), ΟΑΕΔ	3.1
21.	Ενίσχυση της νεανικής και της	Υπηρεσί α	Δήμος Λευκάδας	NEA	Αυτοτελές Τμήμα	Όλο το 2013	70.000 €	ΕΣΠΑ 2007-2013 (Ε.Π.	3.1

	γυναικείας απασχόλησης				Κοινωνικής Προστασίας, Παιδείας και Πολιτισμού			Ανταγωνιστικότητα), ΟΑΕΔ	
22.	Ανάπτυξη υποθαλάσσιου σπηλαιολογικού τουρισμού	ΕΡΓΑΣΙΑ	Δήμος Λευκάδας	NEA	Διεύθυνση Τεχνικών Υπηρεσιών	Β', Γ' και Δ' Τρίμηνο 2013	300.000 €	ΕΠΑΑ 2007-2013 (ΟΠΑΑΧ), Καινοτομικά εργαλεία με αξιοποίηση ιδιωτικής πρωτοβουλίας	3.1
23.	Εκπόνηση μελέτης σκοπιμότητας για τη λειτουργία μονάδων ιχθυοτροφείων. Η δράση βασίζεται στην από κοινού συμμετοχή του Δήμου Λευκάδας, γειτονικών ΟΤΑ και σύμπραξης ιδιωτικών φορέων (ΣΔΙΤ) της περιοχής για την αξιοποίηση και εμπορική εκμετάλλευση	ΜΕΛΕΤΗ	Δήμος Λευκάδας	NEA	Διεύθυνση Τεχνικών Υπηρεσιών	Β', Γ' και Δ' Τρίμηνο 2013	40.000 €	ΕΠΑΑ 2007-2013, ΕΠΑΛ 2007-2013, Καινοτομικά εργαλεία με αξιοποίηση ιδιωτικής πρωτοβουλίας	3.1
24.	Πράξεις αναλογισμών σχεδίου πόλης Λευκάδας	Υπηρεσία	Δήμος Λευκάδας	NEA	Διεύθυνση Πολεοδομίας και Περιβάλλοντος / Αυτοτελής	Β' Εξάμηνο 2013	30.000 €	ΣΑΤΑ	3.1

					Τμήμα Τοπικής Οικονομική ς Ανάπτυξης				
25.	Μελέτη Π.Ε. π.ρ. Βασιλικής-Πόντι	Υπηρεσί α	Δημοτική Ενότητα Απολλωνίων	ΝΕΑ	Διεύθυνση Πολεοδομία ς και Περιβάλλον τος / Αυτοτελές Τμήμα Τοπικής Οικονομική ς Ανάπτυξης	Β' Εξάμηνο 2013	35.000 €	Ιδίοι πόροι	3.1
ΣΥΝΟΛΟ ΠΡΟΥΠΟΛΟΓΙΣΜΟΥ							2.643.500,00€		

ΑΕΟΝΑΣ 4

A/A	Περιγραφή δράσης	Είδος δράσης	Χωρο-θέτηση	Συνεχιζόμενη ή Νέα	Υπηρεσία υλοποίησης	Χρονο-προγραμματισμός	Προϋπολογισμός δαπανών	Πηγή χρημ/τησης	Μέτρο του Ε.Π.
1.	Κατάρτιση Σχεδίου Κανονισμού μέτρησης και αξιολόγησης της απόδοσης των δημοτικών υπηρεσιών στην ιστοσελίδα του Δήμου	Υπηρεσία	Δήμος Λευκάδας	NEA	Τμήμα Προγραμματισμού Οργάνωσης και Πληροφορικής	Α' Εξάμηνο 2013	12.000 €	ΕΣΠΑ 2007-2013 (Ε.Π. Διοικητική Μεταρρύθμιση)	4.1
2.	Νέο μοντέλο συμμετοχής των δημοτών στα κοινά και η γεφύρωση του χάσματος μεταξύ δημοτών και πολιτικών μέσω «ψηφιακών πόλεων»	Υπηρεσία	Δήμος Λευκάδας	NEA	Τμήμα Προγραμματισμού Οργάνωσης και Πληροφορικής	Όλο το 2013	80.000 €	ΕΣΠΑ 2007-2013 (Ε.Π. Ψηφιακή Σύγκλιση)	4.1
3.	Σχέδιο δράσης για την ανάπτυξη ευρυζωνικών δικτύων – κατάρτιση σχεδίου δράσης	Υπηρεσία	Δήμος Λευκάδας	NEA	Τμήμα Προγραμματισμού Οργάνωσης και Πληροφορικής	Α' Εξάμηνο 2013	20.000 €	ΕΣΠΑ 2007-2013 (Ε.Π. Ψηφιακή Σύγκλιση)	4.1
4.	Επέκταση ευρυζωνικότητας στο σύνολο του Δήμου	Υπηρεσία	Δήμος Λευκάδας	NEA	Τμήμα Προγραμματισμού	Α' Εξάμηνο 2013	150.000 €	ΕΣΠΑ 2007-2013 (Ε.Π. Ψηφιακή Σύγκλιση)	4.1

					Οργάνωσης και Πληροφορικής				
5.	Πρόγραμμα ενίσχυσης του εθελοντισμού και της κοινωνικής εργασίας	Υπηρεσία	Δήμος Λευκάδας	NEA	Αυτοτελές Τμήμα Κοινωνικής Προστασίας, Παιδείας και Πολιτισμού	Α' Εξάμηνο 2013	40.000 €	ΕΣΠΑ 2007-2013 (Ε.Π. Διοικητική Μεταρρύθμιση)	4.1
6.	Ενίσχυση δημοτικής αστυνομίας	Υπηρεσία	Δήμος Λευκάδας	NEA	Διοικητικές Υπηρεσίες	Όλο το 2013	70.000 €	ΣΑΤΑ *, Ίδιοι πόροι	4.1
7.	Σχεδιασμός και πραγματοποίηση από το Δήμο ενημερωτικών εκδηλώσεων (ημερίδες, συνέδρια, κλπ.) με συμμετοχή της επιστημονικής κοινότητας και εκπροσώπων διαφόρων κοινωνικών ομάδων για ενημέρωση και ευαισθητοποίηση σε θέματα φυσικών καταστροφών από σεισμούς	Υπηρεσία	Δήμος Λευκάδας	NEA	Διοικητικές Υπηρεσίες	Όλο το 2013	30.000 €	ΣΑΤΑ *, Ίδιοι πόροι	4.1
8.	Έκδοση χάρτας δικαιωμάτων και οδηγού του δημότη	Υπηρεσία	Δήμος Λευκάδας	NEA	Γραφείο Διαφάνειας	Α' Εξάμηνο 2013	3.000 €	ΕΣΠΑ 2007-2013 (Ε.Π. Διοικητική Μεταρρύθμιση)	4.1

9.	Κατάρτιση Προτύπου Συστήματος Διαδικασιών Παροχής Υπηρεσιών στους πολίτες	Υπηρεσία	Δήμος Λευκάδας	NEA	Γραφείο Διαφάνειας	Α' Εξάμηνο 2013	10.000 €	ΕΣΠΑ 2007-2013 (Ε.Π. Διοικητική Μεταρρύθμιση)	4.1
10.	Προγραμματισμός και Υλοποίηση Ενεργειών Ενημέρωσης των Δημοτών για τις Υπηρεσίες του Δήμο	Υπηρεσία	Δήμος Λευκάδας	NEA	Γραφείο Διαφάνειας	Όλο το 2013	75.000 €	ΕΣΠΑ 2007-2013 (Ε.Π. Διοικητική Μεταρρύθμιση)	4.1
11.	Έκδοση ενημερωτικού φυλλαδίου για τρόπους αντίδρασης και προστασίας από τη σεισμική δραστηριότητα	Υπηρεσία	Δήμος Λευκάδας	NEA	Διεύθυνση Τεχνικών Υπηρεσιών	Α' Εξάμηνο 2013	12.000 €	ΕΣΠΑ 2007-2013 (Ε.Π. Διοικητική Μεταρρύθμιση)	4.1
12.	Σχέδιο αντιμετώπισης Εκτάκτων Αναγκών και Φυσικών καταστροφών	Υπηρεσία	Δήμος Λευκάδας	NEA	Διεύθυνση Τεχνικών Υπηρεσιών	Όλο το 2013	0 €	ΣΑΤΑ *, Ίδιοι πόροι	4.1
13.	Συντηρήσεις σε δασικούς αγροτικούς δρόμους για πυροπροστασία	ΕΡΓΟ	Δήμος Λευκάδας	ΣΥΝΕΧΙΖΟΜΕ ΝΗ	Διεύθυνση Τεχνικών Υπηρεσιών	Α' Εξάμηνο 2013	80.000 €	ΣΑΤΑ *	4.1
14.	Ολοκλήρωση υπηρεσιών ηλεκτρονικής διακυβέρνησης	Υπηρεσία	Δήμος Λευκάδας	NEA	Τμήμα Προγραμματισμού Οργάνωσης και Πληροφορικής	Β' Εξάμηνο 2013	120.000 €	ΕΣΠΑ 2007-2013 (Ε.Π. Διοικητική Μεταρρύθμιση)	4.1
15.	Αξιοποίηση τεχνολογιών Πληροφορικής και	ΕΡΓΟ	Δήμος Λευκάδας	NEA	Τμήμα Προγραμματισμού	Όλο το 2013	45.000 €	ΕΠ Ψ.Σ/ Ίδιοι Πόροι	4.1

	Επικοινωνιών προς την κατεύθυνση της βελτίωσης της εξυπηρέτησης των δημοτών				Οργάνωσης και Πληροφορικής				
16.	Δράσεις προστασίας από φυσικές καταστροφές στη Δημοτική Ενότητα Απολλωνίων	ΕΡΓΑΣΙΑ	Δημοτική Ενότητα Απολλωνίων	NEA	Διεύθυνση Τεχνικών Υπηρεσιών	Α' Εξάμηνο 2013	36.000 €	ΣΑΤΑ * / Ίδιοι Πόροι	4.1
17.	Δράσεις προστασίας από φυσικές καταστροφές στη Δημοτική Ενότητα Ελλομένου	ΕΡΓΑΣΙΑ	Δημοτική Ενότητα Ελλομένου	NEA	Διεύθυνση Τεχνικών Υπηρεσιών	Α' Εξάμηνο 2013	18.000 €	ΣΑΤΑ * / Ίδιοι Πόροι	4.1
18.	Δράσεις προστασίας από φυσικές καταστροφές στη Δημοτική Ενότητα Καλάμου	ΕΡΓΑΣΙΑ	Δημοτική Ενότητα Καλάμου	NEA	Διεύθυνση Τεχνικών Υπηρεσιών	Α' Εξάμηνο 2013	6.000 €	ΣΑΤΑ * / Ίδιοι Πόροι	4.1
19.	Δράσεις προστασίας από φυσικές καταστροφές στη Δημοτική Ενότητα Καρυάς	ΕΡΓΑΣΙΑ	Δημοτική Ενότητα Καρυάς	NEA	Διεύθυνση Τεχνικών Υπηρεσιών	Α' Εξάμηνο 2013	6.000 €	ΣΑΤΑ * / Ίδιοι Πόροι	4.1
20.	Δράσεις προστασίας από φυσικές καταστροφές στη Δημοτική Ενότητα Καστού	ΕΡΓΑΣΙΑ	Δημοτική Ενότητα Καστού	NEA	Διεύθυνση Τεχνικών Υπηρεσιών	Α' Εξάμηνο 2013	6.000 €	ΣΑΤΑ * / Ίδιοι Πόροι	4.1
21.	Δράσεις προστασίας από φυσικές καταστροφές στη Δημοτική Ενότητα	ΕΡΓΑΣΙΑ	Δημοτική Ενότητα Λευκάδας	NEA	Διεύθυνση Τεχνικών Υπηρεσιών	Α' Εξάμηνο 2013	36.000 €	ΣΑΤΑ * / Ίδιοι Πόροι	4.1

	Λευκάδας								
22.	Δράσεις προστασίας από φυσικές καταστροφές στη Δημοτική Ενότητα Σφακιωτών	ΕΡΓΑΣΙΑ	Δημοτική Ενότητα Σφακιωτών	NEA	Διεύθυνση Τεχνικών Υπηρεσιών	Α' Εξάμηνο 2013	12.000 €	ΣΑΤΑ * / Ίδιοι Πόροι	4.1
23.	Τεχνική Βοήθεια του Δήμου Λευκάδας	Υπηρεσία	Δήμος Λευκάδας	NEA	Τμήμα Προγραμματισμού Οργάνωσης και Πληροφορικής / Διεύθυνση Διοικητικών Υπηρεσιών	Όλο το 2013	120.000 €	ΕΣΠΑ	4.1.
24.	Επιμορφωτικά σεμινάρια για το προσωπικό του Δήμου στις νέες τεχνολογίες	Υπηρεσία	Δήμος Λευκάδας	NEA	Τμήμα Προγραμματισμού Οργάνωσης και Πληροφορικής / Διεύθυνση Διοικητικών Υπηρεσιών	Α' Εξάμηνο 2013	24.000 €	ΕΣΠΑ 2007-2013 (Ε.Π. Διοικητική Μεταρρύθμιση)	4.2
25.	Διοργάνωση προγραμμάτων διάχυσης της πληροφόρησης των αναγκών, εξελίξεων	Υπηρεσία	Δήμος Λευκάδας	NEA	Τμήμα Προγραμματισμού Οργάνωσης και	Β' Εξάμηνο 2013	30.000 €	ΕΣΠΑ 2007-2013 (Ε.Π. Διοικητική Μεταρρύθμιση)	4.2

	και τάσεων σε φορείς, επιχειρήσεις και πρόσωπα που ασχολούνται με τον επαγγελματικό προσανατολισμό (περιοδικά ενημερωτικά δελτία, ημερίδες, κλπ.)				Πληροφορικής / Διεύθυνση Διοικητικών Υπηρεσιών				
26.	Ηλεκτρονική διακίνηση εγγράφων	Υπηρεσία	Δήμος Λευκάδας	NEA	Τμήμα Προγραμματισμού Οργάνωσης και Πληροφορικής	Β', Γ' και Δ' Τρίμηνο 2013	225.000 €	ΕΣΠΑ 2007-2013 (Ε.Π. Ψηφιακή Σύγκλιση)	4.2
27.	Προμήθεια πληροφοριακών συστημάτων για την παρακολούθηση των έργων, των προμηθειών και των οχημάτων	ΠΡΟΜΗΘΕΙΑ	Δήμος Λευκάδας	NEA	Τμήμα Προγραμματισμού Οργάνωσης και Πληροφορικής	Α', Β', και Γ' Τρίμηνο 2013	122.000 €	ΕΣΠΑ 2007-2013 (Ε.Π. Ψηφιακή Σύγκλιση)	4.2
28.	Δράσεις Κατάρτισης και Επιμόρφωσης του προσωπικού στην αξιοποίηση τεχνολογιών πληροφορικής και λοιπών εργαλείων για τη βελτίωση της οργανωτικής λειτουργίας των τεχνικών υπηρεσιών	Υπηρεσία	Δήμος Λευκάδας	NEA	Τμήμα Προγραμματισμού Οργάνωσης και Πληροφορικής / Διεύθυνση Διοικητικών Υπηρεσιών	Β', και Γ' Τρίμηνο 2013	40.000 €	Ίδιοι Πόροι	4.2

	και πολεοδομίας περιβάλλοντος								
29.	Επαναπιστοποίηση του συστήματος Διοίκησης-Ποιότητας του Δήμου Λευκάδας	Υπηρεσία	Δήμος Λευκάδας	NEA	Τμήμα Προγραμματισμού Οργάνωσης και Πληροφορικής / Διεύθυνση Διοικητικών Υπηρεσιών	Β' Τρίμηνο 2013	1.230,00 €	Ίδιοι Πόροι	4.2
30.	Προμήθεια οχημάτων για την ανανέωση του στόλου καθαριότητας του Δήμου	Προμήθεια	Δήμος Λευκάδας	NEA	Διοικητικές Υπηρεσίες	Β' και Γ' Τρίμηνο 2013	242.000 €	ΕΣΠΑ 2007 - 2013, Ε.Π. ΕΛΛ.Α.Δ.Α.	4.2
31.	Προμήθεια Εξοπλισμού Τηλεπικοινωνιών και Πληροφορικής	ΠΡΟΜΗΘΕΙΑ	Δήμος Λευκάδας	NEA	Διεύθυνση Τεχνικών Υπηρεσιών	Α' Εξάμηνο 2013	70.000 €	Ίδιοι Πόροι	4.2
32.	Παροχή Υπηρεσιών Ειδικού Συμβούλου Υποστήριξης του Δήμου Λευκάδας	Υπηρεσία	Δήμος Λευκάδας	NEA	Τμήμα Προγραμματισμού Οργάνωσης και Πληροφορικής	Όλο το 2013	100.000 €	Ίδιοι Πόροι	4.2
33.	Προμήθεια νέου πληροφοριακού εξοπλισμού και λογισμικών εφαρμογών	Προμήθεια	Δήμος Λευκάδας	NEA	Τμήμα Προγραμματισμού Οργάνωσης και Πληροφορικής	Β', Γ' και Δ' Τρίμηνο 2013	100.000 €	ΕΣΠΑ 2007-2013 (Ε.Π. Ψηφιακή Σύγκλιση)	4.2

					κής				
34.	Συντήρηση, αναβάθμιση και προμήθεια εξοπλισμού στα Δημοτικά Καταστήματα της Δημοτικής Ενότητας Απολλωνίων	ΠΡΟΜΗΘΕΙΑ	Δημοτική Ενότητα Απολλωνίων	NEA	Διεύθυνση Τεχνικών Υπηρεσιών	Όλο το 2013	72.000 €	ΣΑΤΑ * / Ίδιοι Πόροι	4.2
35.	Συντήρηση, αναβάθμιση και προμήθεια εξοπλισμού στα Δημοτικά Καταστήματα της Δημοτικής Ενότητας Ελλομένου	ΠΡΟΜΗΘΕΙΑ	Δημοτική Ενότητα Ελλομένου	NEA	Διεύθυνση Τεχνικών Υπηρεσιών	Όλο το 2013	36.000 €	ΣΑΤΑ * / Ίδιοι Πόροι	4.2
36.	Συντήρηση, αναβάθμιση και προμήθεια εξοπλισμού στα Δημοτικά Καταστήματα της Δημοτικής Ενότητας Καλάμου	ΠΡΟΜΗΘΕΙΑ	Δημοτική Ενότητα Καλάμου	NEA	Διεύθυνση Τεχνικών Υπηρεσιών	Όλο το 2013	12.000 €	ΣΑΤΑ * / Ίδιοι Πόροι	4.2
37.	Συντήρηση, αναβάθμιση και προμήθεια εξοπλισμού στα Δημοτικά Καταστήματα της Δημοτικής Ενότητας Καρυάς	ΠΡΟΜΗΘΕΙΑ	Δημοτική Ενότητα Καρυάς	NEA	Διεύθυνση Τεχνικών Υπηρεσιών	Όλο το 2013	12.000 €	ΣΑΤΑ * / Ίδιοι Πόροι	4.2

38.	Συντήρηση, αναβάθμιση και προμήθεια εξοπλισμού στα Δημοτικά Καταστήματα της Δημοτικής Ενότητας Καστού	ΠΡΟΜΗΘΕΙΑ	Δημοτική Ενότητα Καστού	NEA	Διεύθυνση Τεχνικών Υπηρεσιών	Όλο το 2013	12.000 €	ΣΑΤΑ * / Ίδιοι Πόροι	4.2
39.	Συντήρηση, αναβάθμιση και προμήθεια εξοπλισμού στα Δημοτικά Καταστήματα της Δημοτικής Ενότητας Λευκάδας	ΠΡΟΜΗΘΕΙΑ	Δημοτική Ενότητα Λευκάδας	NEA	Διεύθυνση Τεχνικών Υπηρεσιών	Όλο το 2013	72.000 €	ΣΑΤΑ * / Ίδιοι Πόροι	4.2
40.	Συντήρηση, αναβάθμιση και προμήθεια εξοπλισμού στα Δημοτικά Καταστήματα της Δημοτικής Ενότητας Σφακιωτών	ΠΡΟΜΗΘΕΙΑ	Δημοτική Ενότητα Σφακιωτών	NEA	Διεύθυνση Τεχνικών Υπηρεσιών	Όλο το 2013	24.000 €	ΣΑΤΑ * / Ίδιοι Πόροι	4.2
41.	Συνεργασία με την ΚΕΔ, το Υπουργείο Γεωργίας και το Υπουργείο Πολιτισμού για την παραχώρηση του χώρου "Αλυκές Αλεξάνδρου" και την αξιοποίησή αυτού για υδατοκαλλιέργειες, την δημιουργία	Υπηρεσίες	Δήμος Λευκάδας	NEA	Τμήμα Τοπικής Οικονομικής Ανάπτυξης	Β', Γ' και Δ' Τρίμηνο 2013	300.000 €	ΕΠΑΑ 2007-2013, ΕΠΑΛ 2007-2013, Καινοτομικά εργαλεία με αξιοποίηση ιδιωτικής πρωτοβουλίας	4.3

	ιχθυοτροφείου, την δημιουργία αλυκών και την δημιουργία χώρων περιπάτου								
42.	Αξιοποίηση αιγιαλού και παραλίας από την ανάπτυξη ήπιων δραστηριοτήτων	Υπηρεσία	Δήμος Λευκάδας	NEA	Τμήμα Τοπικής Οικονομικής Ανάπτυξης	Β', Γ' και Δ' Τρίμηνο 2013	426.000 €	ΣΑΤΑ *, Ίδιοι πόροι	4.3
43.	Ανάπτυξη και βέλτιστη αξιοποίηση παραλιών	Υπηρεσία	Δήμος Λευκάδας	NEA	Διεύθυνση Οικονομικών Υπηρεσιών		176.000 €	ΕΠΑΑ 2007-2013, ΕΠΑΛ 2007-2013, Καινοτομικά εργαλεία με αξιοποίηση ιδιωτικής πρωτοβουλίας	4.3
44.	Κατασκευή τουριστικών αναψυκτηρίων στις περιοχές «Πόρτο Κατσίκι» και «Γιαλού	ΕΡΓΟ	Δήμος Λευκάδας	NEA	Διεύθυνση Τεχνικών Υπηρεσιών	Β' και Γ' Τρίμηνο 2013	22.000 €	ΣΑΤΑ * / Ίδιοι Πόροι / Ιδιωτικά Κεφάλαια	4.3
45.	Συμμετοχή του Δήμου στο δίκτυο Γαλάζιες Σημαίες, στην Ένωση Πόλεων Κρασιού, στο δίκτυο Δημοτικών Βιβλιοθηκών	Υπηρεσία	Δήμος Λευκάδας	NEA	Τμήμα Προγραμματισμού Οργάνωσης και Πληροφορικής	Β', Γ' και Δ' Τρίμηνο 2013	60.000 €	ΕΣΠΑ 2007 - 2013, Ε.Π. ΕΛΛ.Α.Δ.Α.	4.4
46.	Διαδημοτική συνεργασία για την διαχείριση του αγωγού ύδρευσης από τον Άγιο Γεώργιο Πρέβεζας	ΕΡΓΟ	Δήμος Λευκάδας	NEA	Διεύθυνση Τεχνικών Υπηρεσιών	Β', Γ' και Δ' Τρίμηνο 2013	1.300.000 €	ΕΣΠΑ 2007 - 2013, Ε.Π. ΕΛΛ.Α.Δ.Α.	4.4

47.	Διαδημοτική συνεργασία με Δήμο Μεγανησίου για την ολοκληρωμένη διαχείριση της περιοχής Natura	ΕΡΓΟ	Δήμος Λευκάδας	NEA	Διεύθυνση Τεχνικών Υπηρεσιών	Β', Γ' και Δ' Τρίμηνο 2013	1.300.000 €	ΕΣΠΑ 2007 - 2013, Ε.Π. ΕΛΛ.Α.Δ.Α.	4.4
48.	Συμμετοχή του Δήμου στην υποβολή φακέλου για 7 Γαλάζιες Σημαίες	ΥΠΗΡΕΣΙΑ	Δήμος Λευκάδας	NEA	Τμήμα Προγραμματισμού Οργάνωσης και Πληροφορικής	Όλο το 2014	60000	ΕΣΠΑ 2007 - 2013, Ε.Π. ΕΛΛ.Α.Δ.Α.	4.4
49.	Διαδημοτική συνεργασία για την ανάπτυξη συγκοινωνιακών μέσων για την εξυπηρέτηση των κατοίκων Καλάμου - Καστού	ΕΡΓΟ	Δημοτική Ενότητα Καλάμου	NEA	Διεύθυνση Τεχνικών Υπηρεσιών	Β', Γ' και Δ' Τρίμηνο 2013	400.000 €	ΕΣΠΑ 2007 - 2013, Ε.Π. ΕΛΛ.Α.Δ.Α.	4.4
ΣΥΝΟΛΟ ΠΡΟΥΠΟΛΟΓΙΣΜΟΥ							6.225.230 €		

ΣΥΓΚΕΝΤΡΩΤΙΚΑ ΣΤΟΙΧΕΙΑ ΑΝΑ ΑΞΟΝΑ

ΑΞΟΝΑΣ	ΠΡΟΥΠΟΛΟΓΙΣΜΟΣ
ΑΞΟΝΑΣ 1	130.759.079 €
ΑΞΟΝΑΣ 2	7.331.250 €
ΑΞΟΝΑΣ 3	2.643.500,00€
ΑΞΟΝΑΣ 4	6.225.230,00€

ΠΡΟΓΡΑΜΜΑ ΕΠΕΝΔΥΣΕΩΝ ΑΝΑ ΠΗΓΗ ΧΡΗΜΑΤΟΔΟΤΗΣΗΣ

LEADER

A/A	Περιγραφή δράσης	Είδος δράσης	Χωρο-θέτηση	Συνεχιζόμενη ή Νέα	Υπηρεσία υλοποίησης	Χρονο-προγραμματισμός	Προϋπολογισμός δαπανών	Πηγή χρηματοδότησης	Μέτρο του Ε.Π.
1	Ανακαίνιση παραδοσιακών και άλλων δημοτικών κτιρίων στη Δημοτική Ενότητα Απολλωνίων	ΕΡΓΟ	Δημοτική Ενότητα Απολλωνίων	NEA	Διεύθυνση Τεχνικών Υπηρεσιών	Β', Γ' και Δ' Τρίμηνο 2013	180.000 €	LEADER	1.1
2	Ανακαίνιση παραδοσιακών και άλλων δημοτικών κτιρίων στη Δημοτική Ενότητα Ελλομένου	ΕΡΓΟ	Δημοτική Ενότητα Ελλομένου	NEA	Διεύθυνση Τεχνικών Υπηρεσιών	Β', Γ' και Δ' Τρίμηνο 2013	90.000 €	LEADER	1.1
3	Ανάπλαση περιβάλλοντος χώρου πλατείας Καλάμου	ΕΡΓΟ	Δημοτική Ενότητα Καλάμου	ΣΥΝΕΧΙΖΟΜΕΝΗ	Διεύθυνση Τεχνικών Υπηρεσιών	Όλο το 2013	120.000 €	Leader	1.1
4	Ανακαίνιση παραδοσιακών και άλλων δημοτικών κτιρίων στη	ΕΡΓΟ	Δημοτική Ενότητα Καλάμου	NEA	Διεύθυνση Τεχνικών Υπηρεσιών	Β', Γ' και Δ' Τρίμηνο 2013	30.000 €	LEADER	1.1

	Δημοτική Ενότητα Καλάμου								
5	Ανακαίνιση παραδοσιακών και άλλων δημοτικών κτιρίων στη Δημοτική Ενότητα Καρυάς	ΕΡΓΟ	Δημοτική Ενότητα Καρυάς	NEA	Διεύθυνση Τεχνικών Υπηρεσιών	Β', Γ' και Δ' Τρίμηνο 2013	30.000 €	LEADER	1.1
6	Ανακαίνιση παραδοσιακών και άλλων δημοτικών κτιρίων στη Δημοτική Ενότητα Καστού	ΕΡΓΟ	Δημοτική Ενότητα Καστού	NEA	Διεύθυνση Τεχνικών Υπηρεσιών	Β', Γ' και Δ' Τρίμηνο 2013	30.000 €	LEADER	1.1
7	Αποκατάσταση κτιρίων στον χερσαίο χώρο των αλυκών Αλεξάνδρου	ΕΡΓΟ	Δημοτική Ενότητα Λευκάδας	NEA	Διεύθυνση Τεχνικών Υπηρεσιών	Β', Γ' και Δ' Τρίμηνο 2013	115.000 €	Leader	1.1
8	Ανάπλαση και Ανάδειξη περιβάλλοντα χώρου Αλυκών Αλεξάνδρου	ΕΡΓΟ	Δημοτική Ενότητα Λευκάδας	NEA	Διεύθυνση Τεχνικών Υπηρεσιών	Α', Β', Γ' και Δ' Τρίμηνο 2013	53.000 €	Leader	1.1
9	Ανακαίνιση παραδοσιακών και άλλων δημοτικών κτιρίων στη Δημοτική Ενότητα Λευκάδας	ΕΡΓΟ	Δημοτική Ενότητα Λευκάδας	NEA	Διεύθυνση Τεχνικών Υπηρεσιών	Β', Γ' και Δ' Τρίμηνο 2013	180.000 €	LEADER	1.1

10	Ανακαίνιση παραδοσιακών και άλλων δημοτικών κτιρίων στη Δημοτική Ενότητα Σφακιωτών	ΕΡΓΟ	Δημοτική Ενότητα Σφακιωτών	ΝΕΑ	Διεύθυνση Τεχνικών Υπηρεσιών	Β', Γ' και Δ' Τρίμηνο 2013	60.000 €	LEADER	1.1
ΣΥΝΟΛΟ ΠΡΟΥΠΟΛΟΓΙΣΜΟΥ							888.000,00€		

ΕΙΣΦΟΡΕΣ

A/A	Περιγραφή δράσης	Είδος δράσης	Χωρο-θέτηση	Συνεχιζόμενη ή Νέα	Υπηρεσία υλοποίησης	Χρονο-προγραμματισμός	Προϋπολογισμός δαπανών	Πηγή χρηματοδότησης	Μέτρο του Ε.Π.
1	Διανοίξεις, διαπλατύνσεις και ασφαλτοστρώσεις δρόμων εντός σχεδίου πόλεως Λευκάδας	ΕΡΓΟ - ΜΕΛΕΤΗ	Δήμος Λευκάδας	ΝΕΑ	Διεύθυνση Τεχνικών Υπηρεσιών	Όλο το 2013	500.000 €	Εισφορές	1.2
2	Βελτίωση/ ολοκλήρωση οδοσήμανσης	ΕΡΓΟ	Δήμος Λευκάδας	ΝΕΑ	Διεύθυνση Τεχνικών Υπηρεσιών	Β', Γ' και Δ' Τρίμηνο 2013	50.000 €	Εισφορές	1.2
3	Μελέτη τροποποίησης του εγκεκριμένου Ρυμοτομικού σχεδιασμού οικισμών Επισκόπου - Νικιάνας - Σωτήρω	ΜΕΛΕΤΗ	Δημοτική Ενότητα Λευκάδας	ΣΥΝΕΧΙΖΟΜΕΝΗ	Διεύθυνση Τεχνικών Υπηρεσιών	Α' και Β' Τρίμηνο 2013	59.000 €	Εισφορές	1.1
4	Διανοίξεις δρόμων σχεδίου πόλης Τ.Κ. Αλεξάνδρου	ΕΡΓΟ	Δημοτική Ενότητα Λευκάδας	ΝΕΑ	Διεύθυνση Τεχνικών Υπηρεσιών	Όλο το 2013	200.000 €	Εισφορές	1.2
ΣΥΝΟΛΟ ΠΡΟΥΠΟΛΟΓΙΣΜΟΥ							809.000,00€		

ΘΗΣΕΑΣ

A/A	Περιγραφή δράσης	Είδος δράσης	Χωρο-θέτηση	Συνεχιζόμενη ή Νέα	Υπηρεσία υλοποίησης	Χρονο-προγραμματισμός	Προϋπολογισμός δαπανών	Πηγή χρηματοδότησης	Μέτρο του Ε.Π.
1	Ύδρευση οικισμών Κατωχωρίου, Βαυκερής, Νεοχωρίου, Πόρου, Πλατυστόμων, Φτερμού, Χαραδιάικων και Αλάτρου	ΕΡΓΟ	Δημοτική Ενότητα Ελλομένου	ΣΥΝΕΧΙΖΟΜΕΝΗ	Διεύθυνση Τεχνικών Υπηρεσιών	Β', Γ' και Δ' Τρίμηνο 2013	70.141 €	ΘΗΣΕΑΣ	1.3
2	Αποχέτευση ομβρίων από την εκκλησία Αγ. Τριάδας έως το λιμάνι Καλάμου	ΕΡΓΟ	Δημοτική Ενότητα Καλάμου	ΣΥΝΕΧΙΖΟΜΕΝΗ	Διεύθυνση Τεχνικών Υπηρεσιών	Β', Γ' και Δ' Τρίμηνο 2013	38.808 €	ΘΗΣΕΑΣ	1.3
3	Ανάπλαση Δημοτικής Έκτασης στο κέντρο του οικισμού Καρυάς	ΕΡΓΟ	Δημοτική Ενότητα Καρυάς	ΣΥΝΕΧΙΖΟΜΕΝΗ	Διεύθυνση Τεχνικών Υπηρεσιών	Όλο το 2013	206.857 €	ΘΗΣΕΑΣ	1.1
4	Αποχέτευση Καρυωτών - Β' Φάση	ΕΡΓΟ	Δημοτική Ενότητα Λευκάδας	ΣΥΝΕΧΙΖΟΜΕΝΗ	Διεύθυνση Τεχνικών Υπηρεσιών	Α', Β' και Γ' Τρίμηνο 2013	154.320 €	ΘΗΣΕΑΣ	1.3
5	Έργα οδοποιίας Δ.Δ. Αλεξάνδρου	ΕΡΓΟ	Δημοτική Ενότητα Λευκάδας	ΣΥΝΕΧΙΖΟΜΕΝΗ	Διεύθυνση Τεχνικών Υπηρεσιών	Όλο το 2013	74.048 €	ΘΗΣΕΑΣ	1.2
6	Αποχέτευση Φρυνίου - Καλλιγωνίου - Απόλπαινας -	ΕΡΓΟ	Δημοτική Ενότητα Λευκάδας	ΣΥΝΕΧΙΖΟΜΕΝΗ	Διεύθυνση Τεχνικών Υπηρεσιών	Όλο το 2013	203.279 €	ΘΗΣΕΑΣ	1.3

	Τσουκαλάδων περιοχής Δήμου Λευκάδας								
ΣΥΝΟΛΟ ΠΡΟΥΠΟΛΟΓΙΣΜΟΥ							747.453,00 €		

ΣΑΤΑ * - ΙΔΙΟΙ ΠΟΡΟΙ

A/A	Περιγραφή δράσης	Είδος δράσης	Χωρο-θέτηση	Συνεχιζόμενη ή Νέα	Υπηρεσία υλοποίησης	Χρονο-προγραμματισμός	Προϋπολογισμός δαπανών	Πηγή χρημ/δότησης	Άξονας Μέτρο του Ε.Π.
1.	Ενίσχυση δημοτικής αστυνομίας	Υπηρεσία	Δήμος Λευκάδας	NEA	Διοικητικές Υπηρεσίες	Όλο το 2013	70.000 €	ΣΑΤΑ *, Ίδιοι πόροι	4.1
2.	Σχεδιασμός και πραγματοποίηση από το Δήμο ενημερωτικών εκδηλώσεων (ημερίδες, συνέδρια, κλπ.) με συμμετοχή της επιστημονικής κοινότητας και εκπροσώπων διαφόρων κοινωνικών ομάδων για ενημέρωση και ευαισθητοποίηση σε θέματα φυσικών καταστροφών από σεισμούς	Υπηρεσία	Δήμος Λευκάδας	NEA	Διοικητικές Υπηρεσίες	Όλο το 2013	30.000 €	ΣΑΤΑ *, Ίδιοι πόροι	4.1
3.	Δράσεις Προώθησης του τουριστικού προϊόντος και εναλλακτικών τροπών μορφών	Υπηρεσία	Δήμος Λευκάδας	NEA	Τμήμα Τοπικής Οικονομικής Ανάπτυξης	Β', Γ' και Δ' Τρίμηνο 2013	100.000 €	ΕΣΠΑ 2007- 2013, ΣΑΤΑ *, Ίδιοι πόροι	3.1

	τουρισμού								
4.	Διορθωτικές Π.Ε. Σχεδίου πόλης Λευκάδα	Υπηρεσία	Δήμος Λευκάδας	NEA	Διεύθυνση Πολεοδομίας και Περιβάλλοντος / Αυτοτελές Τμήμα Τοπικής Οικονομικής Ανάπτυξης	Β' Εξάμηνο 2013	30.000 €	Ίδιοι πόροι	3.1
5.	Μελέτη Π.Ε. π.ρ. Βασιλικής-Πόντι	Υπηρεσία	Δημοτική Ενότητα Απολλωνίων	NEA	Διεύθυνση Πολεοδομίας και Περιβάλλοντος / Αυτοτελές Τμήμα Τοπικής Οικονομικής Ανάπτυξης	Β' Εξάμηνο 2013	35.000 €	Ίδιοι πόροι	3.1
6.	Δράσεις Κατάρτισης και Επιμόρφωσης του προσωπικού στην αξιοποίηση τεχνολογιών πληροφορικής και λοιπών εργαλείων για τη βελτίωση της οργανωτικής λειτουργίας των τεχνικών υπηρεσιών και πολεοδομίας περιβάλλοντος	Υπηρεσία	Δήμος Λευκάδας	NEA	Τμήμα Προγραμματισμού Οργάνωσης και Πληροφορικής / Διεύθυνση Διοικητικών Υπηρεσιών	Β', και Γ' Τρίμηνο 2013	40.000 €	Ίδιοι Πόροι	4.2
7.	Συμμετοχή και ανάληψη πρωτοβουλιών στο Επιστημονικό Σύμβουλο	Υπηρεσία	Δήμος Λευκάδας	ΣΥΝΕΧΙΖΟΜΕΝΗ	Αυτοτελές Τμήμα Κοινωνικής Προστασίας, Παιδείας και Πολιτισμού	Όλο το 2013	15.000 €	Ίδιοι Πόροι	2.1

	Αντιμετώπισης της Θυματοποίησης και Εγκληματικότητας των Ανηλίκων (ΚΕΣΑΘΕΑ) Δίκτυο ΟΡΕΣΤΗΣ								
8.	Συμμετοχή στο ηλεκτρονικό σύστημα διαχείρισης "e- pronoia για τον πολίτη" που υλοποιεί το ΕΚΚΑ	Υπηρεσία	Δήμος Λευκάδας	ΣΥΝΕΧΙΖΟΜΕΝΗ	Αυτοτελές Τμήμα Κοινωνικής Προστασίας, Παιδείας και Πολιτισμού	Όλο το 2013	10.000 €	Ίδιοι Πόροι	2.1
9.	Κατάρτιση μελέτης αποτύπωσης και εξειδίκευσης των αναγκών διά βίου μάθησης στο Δήμο Λευκάδας	ΜΕΛΕΤΗ	Δήμος Λευκάδας	ΝΕΑ	Αυτοτελές Τμήμα Κοινωνικής Προστασίας, Παιδείας και Πολιτισμού	Α' Τρίμηνο 2013	10.000 €	Ίδιοι Πόροι	2.2
10.	Κατάρτιση Δασικών χαρτών σε συνεργασία με το υπουργείο	ΜΕΛΕΤΗ	Δήμος Λευκάδας	ΝΕΑ	Διεύθυνση Τεχνικών Υπηρεσιών	Β', Γ' και Δ' Τρίμηνο 2013	60.000 €	Ίδιοι Πόροι	1.1
11.	Δημιουργία χώρου στάθμευσης τροχόσπιτων σε επιλεγμένες περιοχές	ΕΡΓΟ	Δήμος Λευκάδας	ΝΕΑ	Διεύθυνση Τεχνικών Υπηρεσιών	Β' και Γ' Τρίμηνο 2013	50.000 €	Ίδιοι Πόροι	1.2
12.	Συνεργασία με όμορους Δήμους για την ανάπτυξη του αεροδρομίου του Ακτίου	ΕΡΓΑΣΙΑ	Δήμος Λευκάδας	ΝΕΑ	Διεύθυνση Τεχνικών Υπηρεσιών	Β' και Γ' Τρίμηνο 2013	100.000 €	Ίδιοι Πόροι	1.2
13.	Μελέτη για την	ΜΕΛΕΤΗ	Δήμος	ΝΕΑ	Διεύθυνση	Β', Γ' και Δ'	25.000 €	Ίδιοι Πόροι	1.3

	ορθολογική διαχείριση και αξιοποίηση των υδάτινων πόρων του Δήμου Λευκάδας		Λευκάδας		Τεχνικών Υπηρεσιών	Τρίμηνο 2013			
14.	Μελέτη μέτρησης και χαρτογράφησης του αιολικού δυναμικού στην Λευκάδα	ΜΕΛΕΤΗ	Δήμος Λευκάδας	NEA	Διεύθυνση Τεχνικών Υπηρεσιών	Β' και Γ' Τρίμηνο 2013	15.000 €	Ίδιοι Πόροι	1.4
15.	Πρόγραμμα ενημέρωσης της κοινής γνώμης αναφορικά με την εγκατάσταση ΑΠΕ	Υπηρεσία	Δήμος Λευκάδας	NEA	Διεύθυνση Τεχνικών Υπηρεσιών	Β', Γ' και Δ' Τρίμηνο 2013	10.000 €	Ίδιοι Πόροι	1.4
16.	Προμήθεια Κάδων Κομποστοποίησης	ΠΡΟΜΗΘΕΙΑ	Δήμος Λευκάδας	NEA	Διεύθυνση Τεχνικών Υπηρεσιών	Α' Εξάμηνο 2013	300.000 €	Ίδιοι Πόροι	1.3
17.	Επεκτάσεις ΦΩΠ (Επέκταση Δικτύου ΔΕΗ)	ΧΡΗΜΑΤΟΔΟΤΗΣΗ ΤΗΣ ΔΕΗ ΓΙΑ ΕΚΤΕΛΕΣΗ ΕΡΓΟΥ	Δήμος Λευκάδας	NEA	Διεύθυνση Τεχνικών Υπηρεσιών	Β', Γ' και Δ' Τρίμηνο 2013	30.000 €	Ίδιοι Πόροι	1.2
18.	Προμήθεια Υλικών Δικτύων και Εγκαταστάσεων Υδρευσης	ΠΡΟΜΗΘΕΙΑ	Δήμος Λευκάδας	NEA	Διεύθυνση Τεχνικών Υπηρεσιών	Α' Εξάμηνο 2013	150.000 €	Ίδιοι Πόροι	1.3
19.	Προμήθεια Υλικών Δικτύων και Εγκαταστάσεων Αποχέτευσης	ΠΡΟΜΗΘΕΙΑ	Δήμος Λευκάδας	NEA	Διεύθυνση Τεχνικών Υπηρεσιών	Α' Εξάμηνο 2013	250.000 €	Ίδιοι Πόροι	1.3
20.	Προμήθεια Υλικών Δικτών και Εγκαταστάσεων Ηλεκτροφωτισμού	ΠΡΟΜΗΘΕΙΑ	Δήμος Λευκάδας	NEA	Διεύθυνση Τεχνικών Υπηρεσιών	Α' Εξάμηνο 2013	50.000 €	Ίδιοι Πόροι	1.2

21.	Προμήθεια Εξοπλισμού Τηλεπικοινωνιών και Πληροφορικής	ΠΡΟΜΗΘΕΙΑ	Δήμος Λευκάδας	NEA	Διεύθυνση Τεχνικών Υπηρεσιών	Α' Εξάμηνο 2013	70.000 €	Ίδιοι Πόροι	4.2
22.	Αγορά Οικοπέδων για την εξυπηρέτηση των αναγκών του Δήμου	ΑΓΟΡΕΣ	Δήμος Λευκάδας	NEA	Διεύθυνση Τεχνικών Υπηρεσιών	Όλο το 2013	100.000 €	Ίδιοι Πόροι	1.1
23.	Συμμετοχή του Δήμου και ανάληψη πρωτοβουλιών στο νεοσύστατο, ενιαίο Δίκτυο Υγείας των Δήμων	Υπηρεσία	Δήμος Λευκάδας	NEA	Αυτοτελές Τμήμα Κοινωνικής Προστασίας, Παιδείας και Πολιτισμού	Όλο το 2013	30.000 €	Ίδιοι Πόροι	2.1
24.	Παραγωγή εντύπου για την προώθηση της δράσης "Συμβουλευτική Οικογένειας"	ΕΡΓΟ	Δήμος Λευκάδας	NEA	Αυτοτελές Τμήμα Κοινωνικής Προστασίας, Παιδείας και Πολιτισμού	Όλο το 2013	3.000 €	Ίδιοι πόροι	2.1
25.	Παροχή Υπηρεσιών Ειδικού Συμβούλου Υποστήριξης του Δήμου Λευκάδας	Υπηρεσία	Δήμος Λευκάδας	NEA	Τμήμα Προγραμματισμού Οργάνωσης και Πληροφορικής	Όλο το 2013	100.000 €	Ίδιοι Πόροι	4.2
26.	Επαναπιστοποίηση του συστήματος Διοίκησης-Ποιότητας του Δήμου Λευκάδας	Υπηρεσία	Δήμος Λευκάδας	NEA	Τμήμα Προγραμματισμού Οργάνωσης και Πληροφορικής / Διεύθυνση Διοικητικών Υπηρεσιών	Β' Τρίμηνο 2013	1.230 €	Ίδιοι Πόροι	4.2
27.	Δράσεις ευαισθητοποίησης και ενημέρωσης των δημοτών και των	Υπηρεσία	Δήμος Λευκάδας	NEA	ΝΠΔΔ Δήμου Λευκάδας	Όλο το 2013	142.860 €	Ίδιοι Πόροι	2.3

	νέων σε θέματα μαζικού αθλητισμού								
28.	Εργασίες συντήρησης, επισκευής και ελέγχου δικτύου ύδρευσης Καλάμου	ΕΡΓΟ	Δημοτική Ενότητα Καλάμου	ΣΥΝΕΧΙΖΟΜΕΝΗ	Διεύθυνση Τεχνικών Υπηρεσιών	Β' και Γ' Τρίμηνο 2013	14.022 €	Ίδιοι Πόροι	1.3
29.	Εργασίες συντήρησης, επισκευής και ελέγχου δικτύου ύδρευσης Καστού	ΕΡΓΟ	Δημοτική Ενότητα Καστού	ΣΥΝΕΧΙΖΟΜΕΝΗ	Διεύθυνση Τεχνικών Υπηρεσιών	Β' και Γ' Τρίμηνο 2013	14.022 €	Ίδιοι Πόροι	1.3
30.	Αγορά χώρων ΔΕ Λευκάδας	Ενέργεια	Δημοτική Ενότητα Λευκάδας	ΝΕΑ	Διεύθυνση Οικονομικών Υπηρεσιών		20.000 €	Ίδιοι Πόροι	1.1
31.	Διορθωτικές παρεμβάσεις των πράξεων εφαρμογής του Δήμου Λευκάδας	ΜΕΛΕΤΗ	Δήμος Λευκάδας	ΝΕΑ	Διεύθυνση Τεχνικών Υπηρεσιών	Α' Εξάμηνο 2013	20.000 €	Ίδιοι Πόροι / Εισφορές	1.2
32.	Πρόγραμμα Διά Βίου Μάθησης σε αθίγγανους με θέμα: "Προσωπική υγιεινή, περιβάλλον και οικογενειακός προγραμματισμός"	Υπηρεσία	Δήμος Λευκάδας	ΝΕΑ	Αυτοτελές Τμήμα Κοινωνικής Προστασίας, Παιδείας και Πολιτισμού	Β' Εξάμηνο 2013	28.000 €	Ίδιοι Πόροι / ΕΠ ΑΝΑΔ	2.2
33.	Πρόγραμμα Διά Βίου Μάθησης προς τους γονείς για την ασφαλή χρήση του διαδικτύου των τέκνων τους	Υπηρεσία	Δήμος Λευκάδας	ΝΕΑ	Αυτοτελές Τμήμα Κοινωνικής Προστασίας, Παιδείας και Πολιτισμού	Β' και Γ' Τρίμηνο 2013	28.000 €	Ίδιοι Πόροι / ΕΠ ΑΝΑΔ	2.2
34.	Πρόγραμμα Διά Βίου Μάθησης στην	Υπηρεσία	Δήμος Λευκάδας	ΝΕΑ	Αυτοτελές Τμήμα Κοινωνικής	Β' και Γ' Τρίμηνο 2013	28.000 €	Ίδιοι Πόροι / ΕΠ ΑΝΑΔ	2.2

	εκμάθηση ηλεκτρονικών υπολογιστών σε ανέργους				Προστασίας, Παιδείας και Πολιτισμού				
35.	Διοργάνωση ημερίδας για την προβολή, προώθηση και αξιοποίηση εναλλακτικού τουρισμού στο Δήμο Λευκάδας	Υπηρεσία	Δήμος Λευκάδας	NEA	Τμήμα Τοπικής Οικονομικής Ανάπτυξης	Β' Εξάμηνο 2013	60.000 €	Ίδιοι Πόροι / Ιδιωτικά κεφάλαια	3.1
36.	Διοργάνωση ημερίδας για την προβολή, προώθηση και αξιοποίηση εναλλακτικού τουρισμού στο Δήμο Λευκάδας	Υπηρεσία	Δήμος Λευκάδας	NEA	Τμήμα Τοπικής Οικονομικής Ανάπτυξης	Β' Εξάμηνο 2013	60.000 €	Ίδιοι Πόροι / Ιδιωτικά κεφάλαια	3.1
37.	Δραστηριότητες του Πνευματικού Κέντρου του Δήμου Λευκάδας	Υπηρεσία	Δήμος Λευκάδας	ΣΥΝΕΧΙΖΟΜΕΝΗ	Πνευματικό Κέντρο Δήμου Λευκάδας	Όλο το 2013	270.000 €	Ίδιοι Πόροι, ΥΠ. ΠΟΤ	2.3
38.	Πρόγραμμα Διά Βίου Μάθησης στην εκμάθηση της ελληνικής γλώσσας και ιστορίας	Υπηρεσία	Δήμος Λευκάδας	NEA	Αυτοτελές Τμήμα Κοινωνικής Προστασίας, Παιδείας και Πολιτισμού	Β' Εξάμηνο 2013	28.000 €	Ίδιοι Πόροι/ ΕΠ ΑΝΑΔ	2.2
39.	Πρόγραμμα Διά Βίου Μάθησης για τον εμπλουτισμό των δεξιοτήτων ευπαθών ομάδων του πληθυσμού (καλλιτεχνικών /	Υπηρεσία	Δήμος Λευκάδας	NEA	Αυτοτελές Τμήμα Κοινωνικής Προστασίας, Παιδείας και Πολιτισμού	Β' Εξάμηνο 2013	28.000 €	Ίδιοι Πόροι/ ΕΠ ΑΝΑΔ	2.2

	χειρωνακτικών)								
40.	Πράξεις αναλογισμών σχεδίου πόλης Λευκάδας	Υπηρεσία	Δήμος Λευκάδας	NEA	Διεύθυνση Πολεοδομίας και Περιβάλλοντος / Αυτοτελές Τμήμα Τοπικής Οικονομικής Ανάπτυξης	Β' Εξάμηνο 2013	30.000 €	ΣΑΤΑ	3.1
41.	Μελέτη επισκευής αγροτικού δρόμου στο Πόρτο - Κατσίκι	ΜΕΛΕΤΗ	Δήμος Λευκάδας	ΣΥΝΕΧΙΖΟΜΕΝΗ	Διεύθυνση Τεχνικών Υπηρεσιών	Όλο το 2013	49.519 €	ΣΑΤΑ *	1.2
42.	Συντηρήσεις σε δασικούς αγροτικούς δρόμους για πυροπροστασία	ΕΡΓΟ	Δήμος Λευκάδας	ΣΥΝΕΧΙΖΟΜΕΝΗ	Διεύθυνση Τεχνικών Υπηρεσιών	Α' Εξάμηνο 2013	80.000 €	ΣΑΤΑ *	4.1
43.	Προμήθεια παγκακιών και υλικών πρασίνου	ΠΡΟΜΗΘΕΙΑ	Δήμος Λευκάδας	NEA	Διεύθυνση Τεχνικών Υπηρεσιών	Α' Εξάμηνο 2013	30.000 €	ΣΑΤΑ *	1.1
44.	Προμήθεια οργάνων παιδικών χαρών	ΠΡΟΜΗΘΕΙΑ	Δήμος Λευκάδας	NEA	Διεύθυνση Τεχνικών Υπηρεσιών	Α' Εξάμηνο 2013	2.100 €	ΣΑΤΑ *	2.1
45.	Προμήθεια υλικών οδοστρώσας	ΠΡΟΜΗΘΕΙΑ	Δήμος Λευκάδας	NEA	Διεύθυνση Τεχνικών Υπηρεσιών	Α' Εξάμηνο 2013	20.000 €	ΣΑΤΑ *	1.1
46.	Προμήθεια οργάνων και υλικών παιδικών χαρών	ΠΡΟΜΗΘΕΙΑ	Δήμος Λευκάδας	NEA	Διεύθυνση Τεχνικών Υπηρεσιών	Α' Εξάμηνο 2013	50.000 €	ΣΑΤΑ *	2.1
47.	Προμήθεια οικοδομικών υλικών	ΠΡΟΜΗΘΕΙΑ	Δήμος Λευκάδας	NEA	Διεύθυνση Τεχνικών Υπηρεσιών	Α' Εξάμηνο 2013	50.000 €	ΣΑΤΑ *	1.1
48.	Αποκατάσταση νεκροταφείου Αγ. Πέτρου	ΕΡΓΟ	Δημοτική Ενότητα Απολλωνίων	NEA	Διεύθυνση Τεχνικών Υπηρεσιών	Β', Γ' και Δ' Τρίμηνο 2013	7.358,35 €	ΣΑΤΑ *	1.1
49.	Αποκατάσταση	ΕΡΓΟ	Δημοτική	NEA	Διεύθυνση	Β', Γ' και Δ'	7.920,00 €	ΣΑΤΑ *	1.1

	παιδικής χαράς Κοιν. Αγ. Πέτρου		Ενότητα Απολλωνίων		Τεχνικών Υπηρεσιών	Τρίμηνο 2013			
50.	Διάνοιξη, Καθαρισμός και σήμανση μονοπατιών στη Δημ. Ενότητα Απολλωνίων	ΕΡΓΟ	Δημοτική Ενότητα Απολλωνίων	NEA	Διεύθυνση Τεχνικών Υπηρεσιών	Β', Γ' και Δ' Τρίμηνο 2013	70.000 €	ΣΑΤΑ *	1.1
51.	Αξιοποίηση και αποκατάσταση του φυσικού περιβάλλοντος Δημοτικής Ενότητας Απολλωνίων	ΕΡΓΑΣΙΑ	Δημοτική Ενότητα Απολλωνίων	NEA	Διεύθυνση Τεχνικών Υπηρεσιών	Β', Γ' και Δ' Τρίμηνο 2013	9.000 €	ΣΑΤΑ *	1.1
52.	Ανάπλαση πλατειών, παιδικών χαρών και κοινόχρηστων χώρων Δημοτικής Ενότητας Απολλωνίων	ΕΡΓΟ	Δημοτική Ενότητα Απολλωνίων	NEA	Διεύθυνση Τεχνικών Υπηρεσιών	Β', Γ' και Δ' Τρίμηνο 2013	130.000 €	ΣΑΤΑ *	1.1
53.	Πεζοδρομήσεις, πλακοστρώσεις και ηλεκτροφωτισμός κοινόχρηστων χώρων στη Δημοτική Ενότητα Απολλωνίων	ΕΡΓΟ	Δημοτική Ενότητα Απολλωνίων	NEA	Διεύθυνση Τεχνικών Υπηρεσιών	Β', Γ' και Δ' Τρίμηνο 2013	90.000 €	ΣΑΤΑ *	1.1
54.	Διαμόρφωση και επέκταση χώρων κοινωνικής εξυπηρέτησης στη Δημοτική Ενότητα Απολλωνίων	ΕΡΓΟ	Δημοτική Ενότητα Απολλωνίων	NEA	Διεύθυνση Τεχνικών Υπηρεσιών	Β', Γ' και Δ' Τρίμηνο 2013	39.000 €	ΣΑΤΑ *	1.1

55.	Συντήρηση, βελτίωση, διάνοιξη, επέκταση και διαπλάτυνση δικτύου αγροτικής οδοποιίας στη Δημοτική Ενότητα Απολλωνίων	ΕΡΓΟ	Δημοτική Ενότητα Απολλωνίων	NEA	Διεύθυνση Τεχνικών Υπηρεσιών	Β', Γ' και Δ' Τρίμηνο 2013	75.000 €	ΣΑΤΑ *	1.2
56.	Συντήρηση, διάνοιξη, διαπλάτυνση, τσιμεντόστρωση, ασφαλτόστρωση και πλακόστρωση δικτύου δημοτικής οδοποιίας στη Δημοτική Ενότητα Απολλωνίων	ΕΡΓΟ	Δημοτική Ενότητα Απολλωνίων	NEA	Διεύθυνση Τεχνικών Υπηρεσιών	Β', Γ' και Δ' Τρίμηνο 2013	75.000 €	ΣΑΤΑ *	1.2
57.	Τοιχεία, αντιστήριξη και λοιπά συνοδά έργα στη Δημοτική Ενότητα Απολλωνίων	ΕΡΓΟ	Δημοτική Ενότητα Απολλωνίων	NEA	Διεύθυνση Τεχνικών Υπηρεσιών	Β', Γ' και Δ' Τρίμηνο 2013	75.000 €	ΣΑΤΑ *	1.2
58.	Επισκευή Πάρκινγκ στα Σύββοτα	ΕΡΓΑΣΙΑ	Δημοτική Ενότητα Απολλωνίων	NEA	Διεύθυνση Τεχνικών Υπηρεσιών	Β' Τρίμηνο 2013	10.000 €	ΣΑΤΑ *	1.2
59.	Επέκταση του υπάρχοντος δικτύου ύδρευσης και αποχέτευσης στη Δημοτική Ενότητα Απολλωνίων	ΕΡΓΟ	Δημοτική Ενότητα Απολλωνίων	NEA	Διεύθυνση Τεχνικών Υπηρεσιών	Β', Γ' και Δ' Τρίμηνο 2013	840.000 €	ΣΑΤΑ *	1.3
60.	Αρδευτικά έργα (Επισκευές,	ΕΡΓΟ	Δημοτική Ενότητα	NEA	Διεύθυνση Τεχνικών	Β', Γ' και Δ' Τρίμηνο 2013	50.000 €	ΣΑΤΑ *	1.3

	συντηρήσεις, επεκτάσεις) στη Δημ. Ενότητα Απολλωνίων		Απολλωνίων		Υπηρεσιών				
61.	Αξιοποίηση και αποκατάσταση του φυσικού περιβάλλοντος Δημοτικής Ενότητας Ελλομένου	ΕΡΓΑΣΙΑ	Δημοτική Ενότητα Ελλομένου	NEA	Διεύθυνση Τεχνικών Υπηρεσιών	Β', Γ' και Δ' Τρίμηνο 2013	45.000 €	ΣΑΤΑ *	1.1
62.	Ολοκλήρωση Σχεδίου Πόλης Νυδρίου - Περιγαλιού	ΜΕΛΕΤΗ	Δημοτική Ενότητα Ελλομένου	NEA	Διεύθυνση Τεχνικών Υπηρεσιών	Β', Γ' και Δ' Τρίμηνο 2013	300.000 €	ΣΑΤΑ *	1.1
63.	Ανάπλαση πλατειών, παιδικών χαρών και κοινόχρηστων χώρων Δημοτικής Ενότητας Ελλομένου	ΕΡΓΟ	Δημοτική Ενότητα Ελλομένου	NEA	Διεύθυνση Τεχνικών Υπηρεσιών	Β', Γ' και Δ' Τρίμηνο 2013	64.000 €	ΣΑΤΑ *	1.1
64.	Πεζοδρομήσεις, πλακοστρώσεις και ηλεκτροφωτισμός κοινόχρηστων χώρων στη Δημοτική Ενότητα Ελλομένου	ΕΡΓΟ	Δημοτική Ενότητα Ελλομένου	NEA	Διεύθυνση Τεχνικών Υπηρεσιών	Β', Γ' και Δ' Τρίμηνο 2013	45.000 €	ΣΑΤΑ *	1.1
65.	Διαμόρφωση και επέκταση χώρων κοινωνικής εξυπηρέτησης στη Δημοτική Ενότητα Ελλομένου	ΕΡΓΟ	Δημοτική Ενότητα Ελλομένου	NEA	Διεύθυνση Τεχνικών Υπηρεσιών	Β', Γ' και Δ' Τρίμηνο 2013	19.500 €	ΣΑΤΑ *	1.1

66.	Συντήρηση, βελτίωση, διάνοιξη, επέκταση και διαπλάτυνση δικτύου αγροτικής οδοποιίας στη Δημοτική Ενότητα Ελλομένου	ΕΡΓΟ	Δημοτική Ενότητα Ελλομένου	NEA	Διεύθυνση Τεχνικών Υπηρεσιών	Β', Γ' και Δ' Τρίμηνο 2013	37.500 €	ΣΑΤΑ *	1.2
67.	Συντήρηση, διάνοιξη, διαπλάτυνση, τσιμεντόστρωση, ασφαλτόστρωση και πλακόστρωση δικτύου δημοτικής οδοποιίας στη Δημοτική Ενότητα Ελλομένου	ΕΡΓΟ	Δημοτική Ενότητα Ελλομένου	NEA	Διεύθυνση Τεχνικών Υπηρεσιών	Β', Γ' και Δ' Τρίμηνο 2013	37.500 €	ΣΑΤΑ *	1.2
68.	Τοιχεία, αντιστήριξη και λοιπά συνοδά έργα στη Δημοτική Ενότητα Ελλομένου	ΕΡΓΟ	Δημοτική Ενότητα Ελλομένου	NEA	Διεύθυνση Τεχνικών Υπηρεσιών	Β', Γ' και Δ' Τρίμηνο 2013	37.500 €	ΣΑΤΑ *	1.2
69.	Επέκταση δικτύου αποχέτευσης στη Δημοτική Ενότητα Ελλομένου προς Ρούσα - Δεσίμι - Γένη	ΕΡΓΟ	Δημοτική Ενότητα Ελλομένου	NEA	Διεύθυνση Τεχνικών Υπηρεσιών	Β', Γ' και Δ' Τρίμηνο 2013	420.000 €	ΣΑΤΑ *	1.3
70.	Αρδευτικά έργα (Επισκευές, συντηρήσεις, επεκτάσεις) στη Δημ. Ενότητα Ελλομένου	ΕΡΓΟ	Δημοτική Ενότητα Ελλομένου	NEA	Διεύθυνση Τεχνικών Υπηρεσιών	Β', Γ' και Δ' Τρίμηνο 2013	50.000 €	ΣΑΤΑ *	1.3

71.	Αξιοποίηση και αποκατάσταση του φυσικού περιβάλλοντος Δημοτικής Ενότητας Καλάμου	ΕΡΓΑΣΙΑ	Δημοτική Ενότητα Καλάμου	NEA	Διεύθυνση Τεχνικών Υπηρεσιών	Β' και Γ' Τρίμηνο 2013	15.000 €	ΣΑΤΑ *	1.1
72.	Ανάπλαση πλατειών, παιδικών χαρών και κοινόχρηστων χώρων Δημοτικής Ενότητας Καλάμου	ΕΡΓΟ	Δημοτική Ενότητα Καλάμου	NEA	Διεύθυνση Τεχνικών Υπηρεσιών	Β', Γ' και Δ' Τρίμηνο 2013	21.000 €	ΣΑΤΑ *	1.1
73.	Πεζοδρομήσεις, πλακοστρώσεις και ηλεκτροφωτισμός κοινόχρηστων χώρων στη Δημοτική Ενότητα Καλάμου	ΕΡΓΟ	Δημοτική Ενότητα Καλάμου	NEA	Διεύθυνση Τεχνικών Υπηρεσιών	Β', Γ' και Δ' Τρίμηνο 2013	15.000 €	ΣΑΤΑ *	1.1
74.	Διαμόρφωση και επέκταση χώρων κοινωνικής εξυπηρέτησης στη Δημοτική Ενότητα Καλάμου	ΕΡΓΟ	Δημοτική Ενότητα Καλάμου	NEA	Διεύθυνση Τεχνικών Υπηρεσιών	Β', Γ' και Δ' Τρίμηνο 2013	6.500 €	ΣΑΤΑ *	1.1
75.	Συντήρηση, βελτίωση, διάνοιξη, επέκταση και διαπλάτυνση δικτύου αγροτικής οδοποιίας στη Δημοτική Ενότητα Καλάμου	ΕΡΓΟ	Δημοτική Ενότητα Καλάμου	NEA	Διεύθυνση Τεχνικών Υπηρεσιών	Β', Γ' και Δ' Τρίμηνο 2013	12.500 €	ΣΑΤΑ *	1.2
76.	Τοιχεία, αντιστήριξη	ΕΡΓΟ	Δημοτική	NEA	Διεύθυνση	Β', Γ' και Δ'	12.500 €	ΣΑΤΑ *	1.2

	και λοιπά συνοδά έργα στη Δημοτική Ενότητα Καλάμου		Ενότητα Καλάμου		Τεχνικών Υπηρεσιών	Τρίμηνο 2013			
77.	Επέκταση του υπάρχοντος δικτύου ύδρευσης και αποχέτευσης στη Δημοτική Ενότητα Καλάμου	ΕΡΓΟ	Δημοτική Ενότητα Καλάμου	NEA	Διεύθυνση Τεχνικών Υπηρεσιών	Β', Γ' και Δ' Τρίμηνο 2013	140.000 €	ΣΑΤΑ *	1.3
78.	Αποκατάσταση δρόμου Καλάμου – Αγραπιδιάς και επεμβάσεις στο οδικό δίκτυο του οικισμού	ΕΡΓΟ	Δημοτική Ενότητα Καλάμου	NEA	Διεύθυνση Τεχνικών Υπηρεσιών	Β', Γ' και Δ' Τρίμηνο 2013	150.000 €	ΣΑΤΑ *	1.2
79.	Αξιοποίηση και αποκατάσταση του φυσικού περιβάλλοντος Δημοτικής Ενότητας Καρυάς	ΕΡΓΑΣΙΑ	Δημοτική Ενότητα Καρυάς	NEA	Διεύθυνση Τεχνικών Υπηρεσιών	Β' και Γ' Τρίμηνο 2013	15.000 €	ΣΑΤΑ *	1.1
80.	Ανάπλαση πλατειών, παιδικών χαρών και κοινόχρηστων χώρων Δημοτικής Ενότητας Καρυάς	ΕΡΓΟ	Δημοτική Ενότητα Καρυάς	NEA	Διεύθυνση Τεχνικών Υπηρεσιών	Β', Γ' και Δ' Τρίμηνο 2013	21.000 €	ΣΑΤΑ *	1.1
81.	Πεζοδρομήσεις, πλακοστρώσεις και ηλεκτροφωτισμός κοινόχρηστων χώρων στη Δημοτική Ενότητα Καρυάς	ΕΡΓΟ	Δημοτική Ενότητα Καρυάς	NEA	Διεύθυνση Τεχνικών Υπηρεσιών	Β', Γ' και Δ' Τρίμηνο 2013	15.000 €	ΣΑΤΑ *	1.1

82.	Διαμόρφωση και επέκταση χώρων κοινωνικής εξυπηρέτησης στη Δημοτική Ενότητα Καρυάς	ΕΡΓΟ	Δημοτική Ενότητα Καρυάς	NEA	Διεύθυνση Τεχνικών Υπηρεσιών	Β', Γ' και Δ' Τρίμηνο 2013	6.500 €	ΣΑΤΑ *	1.1
83.	Συντήρηση, βελτίωση, διάνοιξη, επέκταση και διαπλάτυνση δικτύου αγροτικής οδοποιίας στη Δημοτική Ενότητα Καρυάς	ΕΡΓΟ	Δημοτική Ενότητα Καρυάς	NEA	Διεύθυνση Τεχνικών Υπηρεσιών	Β', Γ' και Δ' Τρίμηνο 2013	12.500 €	ΣΑΤΑ *	1.2
84.	Συντήρηση, διάνοιξη, διαπλάτυνση, τσιμεντόστρωση, ασφαλτόστρωση και πλακόστρωση δικτύου δημοτικής οδοποιίας στη Δημοτική Ενότητα Καρυάς	ΕΡΓΟ	Δημοτική Ενότητα Καρυάς	NEA	Διεύθυνση Τεχνικών Υπηρεσιών	Β', Γ' και Δ' Τρίμηνο 2013	12.500 €	ΣΑΤΑ *	1.2
85.	Τοιχεία, αντιστήριξη και λοιπά συνοδά έργα στη Δημοτική Ενότητα Καρυάς	ΕΡΓΟ	Δημοτική Ενότητα Καρυάς	NEA	Διεύθυνση Τεχνικών Υπηρεσιών	Β', Γ' και Δ' Τρίμηνο 2013	12.500 €	ΣΑΤΑ *	1.2
86.	Επέκταση του υπάρχοντος δικτύου ύδρευσης και αποχέτευσης στη Δημοτική Ενότητα Καρυάς	ΕΡΓΟ	Δημοτική Ενότητα Καρυάς	NEA	Διεύθυνση Τεχνικών Υπηρεσιών	Β', Γ' και Δ' Τρίμηνο 2013	140.000 €	ΣΑΤΑ *	1.3

87.	Αξιοποίηση και αποκατάσταση του φυσικού περιβάλλοντος Δημοτικής Ενότητας Καστού	ΕΡΓΑΣΙΑ	Δημοτική Ενότητα Καστού	NEA	Διεύθυνση Τεχνικών Υπηρεσιών	Β' και Γ' Τρίμηνο 2013	15.000 €	ΣΑΤΑ *	1.1
88.	Ανάπλαση πλατειών, παιδικών χαρών και κοινόχρηστων χώρων Δημοτικής Ενότητας Καστού	ΕΡΓΟ	Δημοτική Ενότητα Καστού	NEA	Διεύθυνση Τεχνικών Υπηρεσιών	Β', Γ' και Δ' Τρίμηνο 2013	21.000 €	ΣΑΤΑ *	1.1
89.	Πεζοδρομήσεις, πλακοστρώσεις και ηλεκτροφωτισμός κοινόχρηστων χώρων στη Δημοτική Ενότητα Καστού	ΕΡΓΟ	Δημοτική Ενότητα Καστού	NEA	Διεύθυνση Τεχνικών Υπηρεσιών	Β', Γ' και Δ' Τρίμηνο 2013	15.000 €	ΣΑΤΑ *	1.1
90.	Διαμόρφωση και επέκταση χώρων κοινωνικής εξυπηρέτησης στη Δημοτική Ενότητα Καστού	ΕΡΓΟ	Δημοτική Ενότητα Καστού	NEA	Διεύθυνση Τεχνικών Υπηρεσιών	Β', Γ' και Δ' Τρίμηνο 2013	6.500 €	ΣΑΤΑ *	1.1
91.	Συντήρηση, βελτίωση, διάνοιξη, επέκταση και διαπλάτυνση δικτύου αγροτικής οδοποιίας στη Δημοτική Ενότητα Καστού	ΕΡΓΟ	Δημοτική Ενότητα Καστού	NEA	Διεύθυνση Τεχνικών Υπηρεσιών	Β', Γ' και Δ' Τρίμηνο 2013	12.500 €	ΣΑΤΑ *	1.2
92.	Τοιχεία, αντιστήριξη	ΕΡΓΟ	Δημοτική	NEA	Διεύθυνση	Β', Γ' και Δ'	12.500 €	ΣΑΤΑ *	1.2

	και λοιπά συνοδά έργα στη Δημοτική Ενότητα Καστού		Ενότητα Καστού		Τεχνικών Υπηρεσιών	Τρίμηνο 2013			
93.	Επέκταση του υπάρχοντος δικτύου ύδρευσης και αποχέτευσης στη Δημοτική Ενότητα Καστού	ΕΡΓΟ	Δημοτική Ενότητα Καστού	NEA	Διεύθυνση Τεχνικών Υπηρεσιών	Β', Γ' και Δ' Τρίμηνο 2013	140.000 €	ΣΑΤΑ *	1.3
94.	Επείγοντα έργα επέκτασης νεκροταφείου Τσουκαλάδων	ΕΡΓΟ	Δημοτική Ενότητα Λευκάδας	NEA	Διεύθυνση Τεχνικών Υπηρεσιών	Β', Γ' και Δ' Τρίμηνο 2013	11.720 €	ΣΑΤΑ *	1.1
95.	Αντικατάσταση κουφωμάτων Βρεφικού Σταθμού	ΕΡΓΟ	Δημοτική Ενότητα Λευκάδας	NEA	Διεύθυνση Τεχνικών Υπηρεσιών	Β', Γ' και Δ' Τρίμηνο 2013	9.000 €	ΣΑΤΑ *	2.1
96.	Διάνοιξη, Καθαρισμός και σήμανση μονοπατιών στη Δημ. Ενότητα Λευκάδας	ΕΡΓΑΣΙΑ	Δημοτική Ενότητα Λευκάδας	NEA	Διεύθυνση Τεχνικών Υπηρεσιών	Β' και Γ' Τρίμηνο 2013	40.000 €	ΣΑΤΑ *	1.1
97.	Οργάνωση παραλιών υψηλής επισκεψιμότητας στη Δημοτική Ενότητα Λευκάδας	ΕΡΓΑΣΙΑ	Δημοτική Ενότητα Λευκάδας	NEA	Διεύθυνση Τεχνικών Υπηρεσιών	Β' και Γ' Τρίμηνο 2013	70.000 €	ΣΑΤΑ *	1.1
98.	Αξιοποίηση και αποκατάσταση του φυσικού περιβάλλοντος Δημοτικής Ενότητας Λευκάδας	ΕΡΓΑΣΙΑ	Δημοτική Ενότητα Λευκάδας	NEA	Διεύθυνση Τεχνικών Υπηρεσιών	Β', Γ' και Δ' Τρίμηνο 2013	9.000 €	ΣΑΤΑ *	1.1
99.	Μελέτη	ΜΕΛΕΤΗ	Δημοτική	NEA	Διεύθυνση	Όλο το 2013	200.000 €	ΣΑΤΑ *	1.1

	διαμόρφωσης και σταθεροποίησης πρανών δρόμου πρόσβασης και παραλίας Γυαλού Σκάλα Τσουκαλάδων		Ενότητα Λευκάδας		Τεχνικών Υπηρεσιών				
100.	Ανάπλαση πλατειών, παιδικών χαρών και κοινόχρηστων χώρων Δημοτικής Ενότητας Λευκάδας	ΕΡΓΟ	Δημοτική Ενότητα Λευκάδας	NEA	Διεύθυνση Τεχνικών Υπηρεσιών	Β', Γ' και Δ' Τρίμηνο 2013	45.000 €	ΣΑΤΑ *	1.1
101.	Πεζοδρομήσεις, πλακοστρώσεις και ηλεκτροφωτισμός κοινόχρηστων χώρων στη Δημοτική Ενότητα Λευκάδας	ΕΡΓΟ	Δημοτική Ενότητα Λευκάδας	NEA	Διεύθυνση Τεχνικών Υπηρεσιών	Β', Γ' και Δ' Τρίμηνο 2013	90.000 €	ΣΑΤΑ *	1.1
102.	Διαμόρφωση και επέκταση χώρων κοινωνικής εξυπηρέτησης στη Δημοτική Ενότητα Λευκάδας	ΕΡΓΟ	Δημοτική Ενότητα Λευκάδας	NEA	Διεύθυνση Τεχνικών Υπηρεσιών	Β', Γ' και Δ' Τρίμηνο 2013	39.000 €	ΣΑΤΑ *	1.1
103.	Συντήρηση, βελτίωση, διάνοιξη, επέκταση και διαπλάτυνση δικτύου αγροτικής οδοποιίας στη Δημοτική Ενότητα Λευκάδας	ΕΡΓΟ	Δημοτική Ενότητα Λευκάδας	NEA	Διεύθυνση Τεχνικών Υπηρεσιών	Β', Γ' και Δ' Τρίμηνο 2013	75.000 €	ΣΑΤΑ *	1.2

104.	Συντήρηση, διάνοιξη, διαπλάτυνση, τσιμεντόστρωση, ασφαλτόστρωση και πλακόστρωση δικτύου δημοτικής οδοποιίας στη Δημοτική Ενότητα Λευκάδας	ΕΡΓΟ	Δημοτική Ενότητα Λευκάδας	NEA	Διεύθυνση Τεχνικών Υπηρεσιών	Β', Γ' και Δ' Τρίμηνο 2013	75.000 €	ΣΑΤΑ *	1.2
105.	Τοιχεία, αντιστήριξη και λοιπά συνοδά έργα στη Δημοτική Ενότητα Λευκάδας	ΕΡΓΟ	Δημοτική Ενότητα Λευκάδας	NEA	Διεύθυνση Τεχνικών Υπηρεσιών	Β', Γ' και Δ' Τρίμηνο 2013	75.000 €	ΣΑΤΑ *	1.2
106.	Ολοκλήρωση εργασιών για το χώρο στάθμευσης αυτοκινήτων του κληροδοτήματος στη Δημ. Ενότητα Λευκάδας	ΕΡΓΑΣΙΑ	Δημοτική Ενότητα Λευκάδας	NEA	Διεύθυνση Τεχνικών Υπηρεσιών	Β' Τρίμηνο 2013	15.000 €	ΣΑΤΑ *	1.2
107.	Αποπεράτωση κυκλοφοριακής μελέτης πόλης Λευκάδας	ΜΕΛΕΤΗ	Δημοτική Ενότητα Λευκάδας	NEA	Διεύθυνση Τεχνικών Υπηρεσιών	Β' και Γ' Τρίμηνο 2013	20.000 €	ΣΑΤΑ *	1.2
108.	Επέκταση του υπάρχοντος δικτύου ύδρευσης και αποχέτευσης στη Δημοτική Ενότητα Λευκάδας	ΕΡΓΟ	Δημοτική Ενότητα Λευκάδας	NEA	Διεύθυνση Τεχνικών Υπηρεσιών	Β', Γ' και Δ' Τρίμηνο 2013	840.000 €	ΣΑΤΑ *	1.3
109.	Εργασίες γεωτεχνικών γεωτρήσεων	ΕΡΓΑΣΙΑ	Δημοτική Ενότητα Λευκάδας	ΣΥΝΕΧΙΖΟΜΕΝΗ	Διεύθυνση Τεχνικών Υπηρεσιών	Β', Γ' και Δ' Τρίμηνο 2013	15.000 €	ΣΑΤΑ *	1.2

	περιφερειακής οδού Βαρδανίων								
110.	Μελέτη τοπογραφικών – κτηματογραφικών εργασιών – ενημέρωση υποβ. – προσαρμογή Ρ.Σ. – κλείσιμο Ο.Τ. – συμπλήρωση φακέλου σύμφωνα με υποδείξεις υπεκα του υπο έγκριση Σ.Π. Λυγιάς Καρυωτων Δήμου Λευκάδας	Μελέτη	Δημοτική Ενότητα Λευκάδας	ΣΥΝΕΧΙΖΟΜΕΝΗ	Διεύθυνση Τεχνικών Υπηρεσιών	Β', Γ' και Δ' Τρίμηνο 2013	37.000 €	ΣΑΤΑ *	1.2
111.	Διάνοιξη, Καθαρισμός και σήμανση μονοπατιών στη Δημ. Ενότητα Σφακιωτών	ΕΡΓΑΣΙΑ	Δημοτική Ενότητα Σφακιωτών	ΝΕΑ	Διεύθυνση Τεχνικών Υπηρεσιών	Β' και Γ' Τρίμηνο 2013	40.000 €	ΣΑΤΑ *	1.1
112.	Αξιοποίηση και αποκατάσταση του φυσικού περιβάλλοντος Δημοτικής Ενότητας Σφακιωτών	ΕΡΓΑΣΙΑ	Δημοτική Ενότητα Σφακιωτών	ΝΕΑ	Διεύθυνση Τεχνικών Υπηρεσιών	Β' και Γ' Τρίμηνο 2013	30.000 €	ΣΑΤΑ *	1.1
113.	Ανάπλαση πλατειών, παιδικών χαρών και κοινόχρηστων χώρων Δημοτικής Ενότητας	ΕΡΓΟ	Δημοτική Ενότητα Σφακιωτών	ΝΕΑ	Διεύθυνση Τεχνικών Υπηρεσιών	Β', Γ' και Δ' Τρίμηνο 2013	43.000 €	ΣΑΤΑ *	1.1

	Σφακιωτών								
114.	Πεζοδρομήσεις, πλακοστρώσεις και ηλεκτροφωτισμός κοινόχρηστων χώρων στη Δημοτική Ενότητα Σφακιωτών	ΕΡΓΟ	Δημοτική Ενότητα Σφακιωτών	NEA	Διεύθυνση Τεχνικών Υπηρεσιών	Β', Γ' και Δ' Τρίμηνο 2013	30.000 €	ΣΑΤΑ *	1.1
115.	Διαμόρφωση και επέκταση χώρων κοινωνικής εξυπηρέτησης στη Δημοτική Ενότητα Σφακιωτών	ΕΡΓΟ	Δημοτική Ενότητα Σφακιωτών	NEA	Διεύθυνση Τεχνικών Υπηρεσιών	Β', Γ' και Δ' Τρίμηνο 2013	13.000 €	ΣΑΤΑ *	1.1
116.	Συντήρηση, βελτίωση, διάνοιξη, επέκταση και διαπλάτυνση δικτύου αγροτικής οδοποιίας στη Δημοτική Ενότητα Σφακιωτών	ΕΡΓΟ	Δημοτική Ενότητα Σφακιωτών	NEA	Διεύθυνση Τεχνικών Υπηρεσιών	Β', Γ' και Δ' Τρίμηνο 2013	25.000 €	ΣΑΤΑ *	1.2
117.	Συντήρηση, διάνοιξη, διαπλάτυνση, τσιμεντόστρωση, ασφαλτόστρωση και πλακόστρωση δικτύου δημοτικής οδοποιίας στη Δημοτική Ενότητα Σφακιωτών	ΕΡΓΟ	Δημοτική Ενότητα Σφακιωτών	NEA	Διεύθυνση Τεχνικών Υπηρεσιών	Β', Γ' και Δ' Τρίμηνο 2013	25.000 €	ΣΑΤΑ *	1.2
118.	Τοιχεία, αντιστήριξη και λοιπά συνοδά	ΕΡΓΟ	Δημοτική Ενότητα	NEA	Διεύθυνση Τεχνικών	Β', Γ' και Δ' Τρίμηνο 2013	25.000 €	ΣΑΤΑ *	1.2

	έργα στη Δημοτική Ενότητα Σφακιωτών		Σφακιωτών		Υπηρεσιών				
119.	Δημιουργία χώρου πάρκινγκ στη Δημ. Ενότητα Σφακιωτών	ΕΡΓΟ	Δημοτική Ενότητα Σφακιωτών	NEA	Διεύθυνση Τεχνικών Υπηρεσιών	Β' Τρίμηνο 2013	15.000 €	ΣΑΤΑ *	1.2
120.	Επέκταση του υπάρχοντος δικτύου ύδρευσης και αποχέτευσης στη Δημοτική Ενότητα Σφακιωτών	ΕΡΓΟ	Δημοτική Ενότητα Σφακιωτών	NEA	Διεύθυνση Τεχνικών Υπηρεσιών	Β', Γ' και Δ' Τρίμηνο 2013	280.000 €	ΣΑΤΑ *	1.3
121.	Βελτίωση, αναβάθμιση και επέκταση αθλητικών υποδομών στο Δήμο Λευκάδας	ΕΡΓΟ	Δήμος Λευκάδας	NEA	Διεύθυνση Τεχνικών Υπηρεσιών	Όλο το 2013	800.000 €	ΣΑΤΑ * / ΕΣΠΑ	2.3
122.	Επισκευή-Συντήρηση και λειτουργία αντλιοστασίων αποχέτευσης και μονάδων Βιολογικού Καθαρισμού Λευκάδας, Αγίου Νικήτα και Βασιλικής	ΕΡΓΟ	Δήμος Λευκάδας	NEA	Διεύθυνση Τεχνικών Υπηρεσιών	Β', Γ' και Δ' Τρίμηνο 2013	210.000 €	ΣΑΤΑ * / Ίδιοι Πόροι	1.3
123.	Επισκευή - Συντήρηση και λειτουργία αντλιοστασίων και	ΕΡΓΟ	Δήμος Λευκάδας	NEA	Διεύθυνση Τεχνικών Υπηρεσιών	Β', Γ' και Δ' Τρίμηνο 2013	140.000 €	ΣΑΤΑ * / Ίδιοι Πόροι	1.3

	δεξαμενών ύδρευσης								
124.	Εργασίες Αποκατάστασης βλαβών δικτύων ύδρευσης δήμου Λευκάδας	ΕΡΓΑΣΙΑ	Δήμος Λευκάδας	NEA	Διεύθυνση Τεχνικών Υπηρεσιών	Όλο το 2013	100.000 €	ΣΑΤΑ * / Ίδιοι Πόροι	1.3
125.	Συντήρηση, αναβάθμιση και επέκταση υποδομών πρόνοιας, μέριμνας και κοινωνικής φροντίδα στη Δημοτική Ενότητα Απολλωνίων	ΕΡΓΟ	Δημοτική Ενότητα Απολλωνίων	NEA	Διεύθυνση Τεχνικών Υπηρεσιών	Β', Γ' και Δ' Τρίμηνο 2013	102.000 €	ΣΑΤΑ * / Ίδιοι Πόροι	2.1
126.	Συντήρηση, αποκατάσταση και ανάδειξη πολιτιστικών υποδομών και πόρων στη Δημοτική Ενότητα Απολλωνίων	ΕΡΓΟ	Δημοτική Ενότητα Απολλωνίων	NEA	Διεύθυνση Τεχνικών Υπηρεσιών	Β', Γ' και Δ' Τρίμηνο 2013	60.000 €	ΣΑΤΑ * / Ίδιοι Πόροι	2.3
127.	Συντήρηση και βελτίωση αθλητικών υποδομών στη Δημοτική Ενότητα Απολλωνίων	ΕΡΓΟ	Δημοτική Ενότητα Απολλωνίων	NEA	Διεύθυνση Τεχνικών Υπηρεσιών	Όλο το 2013	45.000 €	ΣΑΤΑ * / Ίδιοι Πόροι	2.3
128.	Δράσεις προστασίας από φυσικές καταστροφές στη Δημοτική Ενότητα	ΕΡΓΑΣΙΑ	Δημοτική Ενότητα Απολλωνίων	NEA	Διεύθυνση Τεχνικών Υπηρεσιών	Α' Εξάμηνο 2013	36.000 €	ΣΑΤΑ * / Ίδιοι Πόροι	4.1

	Απολλωνίων								
129.	Συντήρηση, αναβάθμιση και προμήθεια εξοπλισμού στα Δημοτικά Καταστήματα της Δημοτικής Ενότητας Απολλωνίων	ΠΡΟΜΗΘΕΙΑ	Δημοτική Ενότητα Απολλωνίων	NEA	Διεύθυνση Τεχνικών Υπηρεσιών	Όλο το 2013	72.000 €	ΣΑΤΑ * / Ίδιοι Πόροι	4.2
130.	Συντήρηση, αναβάθμιση και επέκταση υποδομών πρόνοιας, μέριμνας και κοινωνικής φροντίδα στη Δημοτική Ενότητα Ελλομένου	ΕΡΓΟ	Δημοτική Ενότητα Ελλομένου	NEA	Διεύθυνση Τεχνικών Υπηρεσιών	Β', Γ' και Δ' Τρίμηνο 2013	51.000 €	ΣΑΤΑ * / Ίδιοι Πόροι	2.1
131.	Συντήρηση, αποκατάσταση και ανάδειξη πολιτιστικών υποδομών και πόρων στη Δημοτική Ενότητα Ελλομένου	ΕΡΓΟ	Δημοτική Ενότητα Ελλομένου	NEA	Διεύθυνση Τεχνικών Υπηρεσιών	Β', Γ' και Δ' Τρίμηνο 2013	30.000 €	ΣΑΤΑ * / Ίδιοι Πόροι	2.3
132.	Συντήρηση και βελτίωση αθλητικών υποδομών στη Δημοτική Ενότητα Ελλομένου	ΕΡΓΟ	Δημοτική Ενότητα Ελλομένου	NEA	Διεύθυνση Τεχνικών Υπηρεσιών	Όλο το 2013	22.500 €	ΣΑΤΑ * / Ίδιοι Πόροι	2.3
133.	Δράσεις προστασίας από φυσικές	ΕΡΓΑΣΙΑ	Δημοτική Ενότητα	NEA	Διεύθυνση Τεχνικών	Α' Εξάμηνο 2013	18.000 €	ΣΑΤΑ * / Ίδιοι Πόροι	4.1

	καταστροφές στη Δημοτική Ενότητα Ελλομένου		Ελλομένου		Υπηρεσιών				
134.	Συντήρηση, αναβάθμιση και προμήθεια εξοπλισμού στα Δημοτικά Καταστήματα της Δημοτικής Ενότητας Ελλομένου	ΠΡΟΜΗΘΕΙΑ	Δημοτική Ενότητα Ελλομένου	NEA	Διεύθυνση Τεχνικών Υπηρεσιών	Όλο το 2013	36.000 €	ΣΑΤΑ * / Ίδιοι Πόροι	4.2
135.	Συντήρηση, αναβάθμιση και επέκταση υποδομών πρόνοιας, μέριμνας και κοινωνικής φροντίδας στη Δημοτική Ενότητα Καλάμου	ΕΡΓΟ	Δημοτική Ενότητα Καλάμου	NEA	Διεύθυνση Τεχνικών Υπηρεσιών	Β', Γ' και Δ' Τρίμηνο 2013	17.000 €	ΣΑΤΑ * / Ίδιοι Πόροι	2.1
136.	Συντήρηση, αποκατάσταση και ανάδειξη πολιτιστικών υποδομών και πόρων στη Δημοτική Ενότητα Καλάμου	ΕΡΓΟ	Δημοτική Ενότητα Καλάμου	NEA	Διεύθυνση Τεχνικών Υπηρεσιών	Β', Γ' και Δ' Τρίμηνο 2013	10.000 €	ΣΑΤΑ * / Ίδιοι Πόροι	2.3
137.	Συντήρηση και βελτίωση αθλητικών υποδομών στη Δημοτική Ενότητα Καλάμου	ΕΡΓΟ	Δημοτική Ενότητα Καλάμου	NEA	Διεύθυνση Τεχνικών Υπηρεσιών	Όλο το 2013	7.500 €	ΣΑΤΑ * / Ίδιοι Πόροι	2.3

138.	Δράσεις προστασίας από φυσικές καταστροφές στη Δημοτική Ενότητα Καλάμου	ΕΡΓΑΣΙΑ	Δημοτική Ενότητα Καλάμου	NEA	Διεύθυνση Τεχνικών Υπηρεσιών	Α' Εξάμηνο 2013	6.000 €	ΣΑΤΑ * / Ίδιοι Πόροι	4.1
139.	Συντήρηση, αναβάθμιση και προμήθεια εξοπλισμού στα Δημοτικά Καταστήματα της Δημοτικής Ενότητας Καλάμου	ΠΡΟΜΗΘΕΙΑ	Δημοτική Ενότητα Καλάμου	NEA	Διεύθυνση Τεχνικών Υπηρεσιών	Όλο το 2013	12.000 €	ΣΑΤΑ * / Ίδιοι Πόροι	4.2
140.	Συντήρηση, αναβάθμιση και επέκταση υποδομών πρόνοιας, μέριμνας και κοινωνικής φροντίδας στη Δημοτική Ενότητα Καρυάς	ΕΡΓΟ	Δημοτική Ενότητα Καρυάς	NEA	Διεύθυνση Τεχνικών Υπηρεσιών	Β', Γ' και Δ' Τρίμηνο 2013	17.000 €	ΣΑΤΑ * / Ίδιοι Πόροι	2.1
141.	Συντήρηση, αποκατάσταση και ανάδειξη πολιτιστικών υποδομών και πόρων στη Δημοτική Ενότητα Καρυάς	ΕΡΓΟ	Δημοτική Ενότητα Καρυάς	NEA	Διεύθυνση Τεχνικών Υπηρεσιών	Β', Γ' και Δ' Τρίμηνο 2013	10.000 €	ΣΑΤΑ * / Ίδιοι Πόροι	2.3
142.	Συντήρηση και βελτίωση αθλητικών υποδομών στη	ΕΡΓΟ	Δημοτική Ενότητα Καρυάς	NEA	Διεύθυνση Τεχνικών Υπηρεσιών	Όλο το 2013	7.500 €	ΣΑΤΑ * / Ίδιοι Πόροι	2.3

	Δημοτική Ενότητα Καρυάς								
143.	Δράσεις προστασίας από φυσικές καταστροφές στη Δημοτική Ενότητα Καρυάς	ΕΡΓΑΣΙΑ	Δημοτική Ενότητα Καρυάς	NEA	Διεύθυνση Τεχνικών Υπηρεσιών	Α' Εξάμηνο 2013	6.000 €	ΣΑΤΑ * / Ίδιοι Πόροι	4.1
144.	Συντήρηση, αναβάθμιση και προμήθεια εξοπλισμού στα Δημοτικά Καταστήματα της Δημοτικής Ενότητας Καρυάς	ΠΡΟΜΗΘΕΙΑ	Δημοτική Ενότητα Καρυάς	NEA	Διεύθυνση Τεχνικών Υπηρεσιών	Όλο το 2013	12.000 €	ΣΑΤΑ * / Ίδιοι Πόροι	4.2
145.	Συντήρηση, αναβάθμιση και επέκταση υποδομών πρόνοιας, μέριμνας και κοινωνικής φροντίδας στη Δημοτική Ενότητα Καστού	ΕΡΓΟ	Δημοτική Ενότητα Καστού	NEA	Διεύθυνση Τεχνικών Υπηρεσιών	Β', Γ' και Δ' Τρίμηνο 2013	17.000 €	ΣΑΤΑ * / Ίδιοι Πόροι	2.1
146.	Συντήρηση, αποκατάσταση και ανάδειξη πολιτιστικών υποδομών και πόρων στη Δημοτική Ενότητα Καστού	ΕΡΓΟ	Δημοτική Ενότητα Καστού	NEA	Διεύθυνση Τεχνικών Υπηρεσιών	Β', Γ' και Δ' Τρίμηνο 2013	10.000 €	ΣΑΤΑ * / Ίδιοι Πόροι	2.3
147.	Συντήρηση και βελτίωση	ΕΡΓΟ	Δημοτική Ενότητα	NEA	Διεύθυνση Τεχνικών	Όλο το 2013	7.500 €	ΣΑΤΑ * / Ίδιοι Πόροι	2.3

	αθλητικών υποδομών στη Δημοτική Ενότητα Καστού		Καστού		Υπηρεσιών				
148.	Δράσεις προστασίας από φυσικές καταστροφές στη Δημοτική Ενότητα Καστού	ΕΡΓΑΣΙΑ	Δημοτική Ενότητα Καστού	NEA	Διεύθυνση Τεχνικών Υπηρεσιών	Α' Εξάμηνο 2013	6.000 €	ΣΑΤΑ * / Ίδιοι Πόροι	4.1
149.	Συντήρηση, αναβάθμιση και προμήθεια εξοπλισμού στα Δημοτικά Καταστήματα της Δημοτικής Ενότητας Καστού	ΠΡΟΜΗΘΕΙΑ	Δημοτική Ενότητα Καστού	NEA	Διεύθυνση Τεχνικών Υπηρεσιών	Όλο το 2013	12.000 €	ΣΑΤΑ * / Ίδιοι Πόροι	4.2
150.	Συντήρηση, αναβάθμιση και επέκταση υποδομών πρόνοιας, μέριμνας και κοινωνικής φροντίδας στη Δημοτική Ενότητα Λευκάδας	ΕΡΓΟ	Δημοτική Ενότητα Λευκάδας	NEA	Διεύθυνση Τεχνικών Υπηρεσιών	Β', Γ' και Δ' Τρίμηνο 2013	102.000 €	ΣΑΤΑ * / Ίδιοι Πόροι	2.1
151.	Συντήρηση, αποκατάσταση και ανάδειξη πολιτιστικών υποδομών και πόρων στη Δημοτική Ενότητα Λευκάδας	ΕΡΓΟ	Δημοτική Ενότητα Λευκάδας	NEA	Διεύθυνση Τεχνικών Υπηρεσιών	Β', Γ' και Δ' Τρίμηνο 2013	60.000 €	ΣΑΤΑ * / Ίδιοι Πόροι	2.3

152.	Συντήρηση και βελτίωση αθλητικών υποδομών στη Δημοτική Ενότητα Λευκάδας	ΕΡΓΟ	Δημοτική Ενότητα Λευκάδας	NEA	Διεύθυνση Τεχνικών Υπηρεσιών	Όλο το 2013	45.000 €	ΣΑΤΑ * / Ίδιοι Πόροι	2.3
153.	Δράσεις προστασίας από φυσικές καταστροφές στη Δημοτική Ενότητα Λευκάδας	ΕΡΓΑΣΙΑ	Δημοτική Ενότητα Λευκάδας	NEA	Διεύθυνση Τεχνικών Υπηρεσιών	Α' Εξάμηνο 2013	36.000 €	ΣΑΤΑ * / Ίδιοι Πόροι	4.1
154.	Συντήρηση, αναβάθμιση και προμήθεια εξοπλισμού στα Δημοτικά Καταστήματα της Δημοτικής Ενότητας Λευκάδας	ΠΡΟΜΗΘΕΙΑ	Δημοτική Ενότητα Λευκάδας	NEA	Διεύθυνση Τεχνικών Υπηρεσιών	Όλο το 2013	72.000 €	ΣΑΤΑ * / Ίδιοι Πόροι	4.2
155.	Συντήρηση, αναβάθμιση και επέκταση υποδομών πρόνοιας, μέριμνας και κοινωνικής φροντίδας στη Δημοτική Ενότητα Σφακιωτών	ΕΡΓΟ	Δημοτική Ενότητα Σφακιωτών	NEA	Διεύθυνση Τεχνικών Υπηρεσιών	Β', Γ' και Δ' Τρίμηνο 2013	34.000 €	ΣΑΤΑ * / Ίδιοι Πόροι	2.1
156.	Συντήρηση, αποκατάσταση και ανάδειξη πολιτιστικών υποδομών και πόρων στη	ΕΡΓΟ	Δημοτική Ενότητα Σφακιωτών	NEA	Διεύθυνση Τεχνικών Υπηρεσιών	Β', Γ' και Δ' Τρίμηνο 2013	20.000 €	ΣΑΤΑ * / Ίδιοι Πόροι	2.3

	Δημοτική Ενότητα Σφακιωτών								
157.	Συντήρηση και βελτίωση αθλητικών υποδομών στη Δημοτική Ενότητα Σφακιωτών	ΕΡΓΟ	Δημοτική Ενότητα Σφακιωτών	NEA	Διεύθυνση Τεχνικών Υπηρεσιών	Όλο το 2013	15.000 €	ΣΑΤΑ * / Ίδιοι Πόροι	2.3
158.	Δράσεις προστασίας από φυσικές καταστροφές στη Δημοτική Ενότητα Σφακιωτών	ΕΡΓΑΣΙΑ	Δημοτική Ενότητα Σφακιωτών	NEA	Διεύθυνση Τεχνικών Υπηρεσιών	Α' Εξάμηνο 2013	12.000 €	ΣΑΤΑ * / Ίδιοι Πόροι	4.1
159.	Συντήρηση, αναβάθμιση και προμήθεια εξοπλισμού στα Δημοτικά Καταστήματα της Δημοτικής Ενότητας Σφακιωτών	ΠΡΟΜΗΘΕΙΑ	Δημοτική Ενότητα Σφακιωτών	NEA	Διεύθυνση Τεχνικών Υπηρεσιών	Όλο το 2013	24.000 €	ΣΑΤΑ * / Ίδιοι Πόροι	4.2
160.	Κατασκευή τουριστικών αναψυκτηρίων στις περιοχές «Πόρτο Κατσίκι» και «Γιαλού»	ΕΡΓΟ	Δήμος Λευκάδας	NEA	Διεύθυνση Τεχνικών Υπηρεσιών	Β' και Γ' Τρίμηνο 2013	22.000 €	ΣΑΤΑ * / Ίδιοι Πόροι / Ίδιωτικά Κεφάλαια	4.3
161.	Βελτίωση Δημοτικών δρόμων Καρυάς	ΕΡΓΟ	Δημοτική Ενότητα Καρυάς	ΣΥΝΕΧΙΖΟΜΕΝΗ	Διεύθυνση Τεχνικών Υπηρεσιών	Α' Εξάμηνο 2013	24.091 €	ΣΑΤΑ *, Έκτακτα Ειδικευμένα, Ίδιοι Πόροι	1.2
162.	Αξιοποίηση αιγιαλού και παραλίας από την ανάπτυξη ήπιων	Υπηρεσία	Δήμος Λευκάδας	NEA	Τμήμα Τοπικής Οικονομικής Ανάπτυξης	Β', Γ' και Δ' Τρίμηνο 2013	426.000 €	ΣΑΤΑ *, Ίδιοι πόροι	4.3

	δραστηριοτήτων								
163.	Μελέτη ανάπλασης και ανάδειξης οικισμών Λευκάδας	ΜΕΛΕΤΗ	Δήμος Λευκάδας	ΝΕΑ	Διεύθυνση Τεχνικών Υπηρεσιών	Όλο το 2013	50.000 €	ΣΑΤΑ *, Ίδιοι πόροι	1.1
164.	Συντήρηση περιφερειακής οδού από εκκλησία προς οικία Τσίντα	ΕΡΓΟ	Δήμος Λευκάδας	ΝΕΑ	Διεύθυνση Τεχνικών Υπηρεσιών	Α' Εξάμηνο 2013	7.217 €	ΣΑΤΑ *, Ίδιοι Πόροι	1.2
165.	Δειγματοληψία, μικροβιολογικός και χημικός έλεγχος πόσιμου νερού και λυμάτων βιολογικών καθαρισμών Δήμου Λευκάδας	ΕΡΓΑΣΙΑ	Δήμος Λευκάδας	ΣΥΝΕΧΙΖΟΜΕΝΗ	Διεύθυνση Τεχνικών Υπηρεσιών	Όλο το 2013	24.354 €	ΣΑΤΑ *, Ίδιοι πόροι	1.3
166.	Επισκευή αναδευτήρων δεξαμενής αποφοσφώρησης ΒΙΟΚΑ. Λευκάδας	ΕΡΓΑΣΙΑ	Δήμος Λευκάδας	ΣΥΝΕΧΙΖΟΜΕΝΗ	Διεύθυνση Τεχνικών Υπηρεσιών	Α' Εξάμηνο 2013	12.582 €	ΣΑΤΑ *, Ίδιοι πόροι	1.3
167.	Σχέδιο αντιμετώπισης Εκτάκτων Αναγκών και Φυσικών καταστροφών	Υπηρεσία	Δήμος Λευκάδας	ΝΕΑ	Διεύθυνση Τεχνικών Υπηρεσιών	Όλο το 2013	0 €	ΣΑΤΑ *, Ίδιοι πόροι	4.1
168.	Αντικατάσταση δικτύων Ύδρευσης στα Δ.Δ. Χορτάτων, Σύβοτα και Σύβρος	ΕΡΓΟ	Δημοτική Ενότητα Απολλωνίων	ΣΥΝΕΧΙΖΟΜΕΝΗ	Διεύθυνση Τεχνικών Υπηρεσιών	Β', Γ' και Δ' Τρίμηνο 2013	58.740 €	ΣΑΤΑ *, Ίδιοι πόροι	1.3
169.	Ασφαλτόστρωση Δημοτικού δρόμου Χαραδιάτικων	ΕΡΓΟ	Δημοτική Ενότητα Ελλομένου	ΣΥΝΕΧΙΖΟΜΕΝΗ	Διεύθυνση Τεχνικών Υπηρεσιών	Α' Εξάμηνο 2013	12.100 €	ΣΑΤΑ *, Ίδιοι πόροι	1.2
170.	Εργασίες	ΕΡΓΑΣΙΑ	Δημοτική	ΣΥΝΕΧΙΖΟΜΕΝΗ	Διεύθυνση	Όλο το 2013	5.904 €	ΣΑΤΑ *, Ίδιοι	1.1

	συντήρησης και επισκευής δικτύου ηλεκτροφωτισμού στον Κάλαμο και στην Καστό		Ενότητα Καλάμου		Τεχνικών Υπηρεσιών			πόροι	
171.	Εργασίες καθαρισμού και συλλογής απορριμάτων δρόμων και κοινόχρηστων χώρων Δ.Κ. Καλάμου	ΕΡΓΑΣΙΑ	Δημοτική Ενότητα Καλάμου	ΣΥΝΕΧΙΖΟΜΕΝΗ	Διεύθυνση Τεχνικών Υπηρεσιών	Όλο το 2013	11.218 €	ΣΑΤΑ *, Ίδιοι πόροι	1.3
172.	Συντήρηση και ανακατασκευή της παιδικής χαράς Καστού	ΕΡΓΟ	Δημοτική Ενότητα Καστού	ΣΥΝΕΧΙΖΟΜΕΝΗ	Διεύθυνση Τεχνικών Υπηρεσιών	Α' Εξάμηνο 2013	7.215 €	ΣΑΤΑ *, Ίδιοι πόροι	1.1
173.	Διαμόρφωση - διαπλάτυνση - αντιστήριξη και αποκατάσταση μανδρών των δρόμων εντός του οικισμού της Καστού	ΕΡΓΟ	Δημοτική Ενότητα Καστού	ΣΥΝΕΧΙΖΟΜΕΝΗ	Διεύθυνση Τεχνικών Υπηρεσιών	Όλο το 2013	150.000 €	ΣΑΤΑ *, Ίδιοι Πόροι	1.2
174.	Εργασίες καθαρισμού και συλλογής απορριμάτων δρόμων και κοινόχρηστων χώρων Δ.Κ. Καστού	ΕΡΓΑΣΙΑ	Δημοτική Ενότητα Καστού	ΣΥΝΕΧΙΖΟΜΕΝΗ	Διεύθυνση Τεχνικών Υπηρεσιών	Όλο το 2013	8.562 €	ΣΑΤΑ *, Ίδιοι πόροι	1.3
175.	Συμπληρωματικά έργα	ΕΡΓΟ	Δημοτική Ενότητα	ΣΥΝΕΧΙΖΟΜΕΝΗ	Διεύθυνση Τεχνικών	Α' Εξάμηνο 2013	12.100 €	ΣΑΤΑ *, Ίδιοι πόροι	1.1

	αποκατάσταση πλακόστρωτου και διευθέτηση ομβρίων στον πεζόδρομο Αγίου Νικήτα		Λευκάδας		Υπηρεσιών				
176.	Κατασκευή οστεοφυλακίου δημοτικού νεκροταφείου Λευκάδας	ΕΡΓΟ	Δημοτική Ενότητα Λευκάδας	ΣΥΝΕΧΙΖΟΜΕΝΗ	Διεύθυνση Τεχνικών Υπηρεσιών	Α',Β' και Γ' Τρίμηνο 2013	45.125 €	ΣΑΤΑ *, Ίδιοι Πόροι	1.1
177.	Μελέτη κτηματογράφησης ρυμοτομούμενων ιδιοκτησιών ΓΤμήμα Φιλοσόφων	ΜΕΛΕΤΗ	Δημοτική Ενότητα Λευκάδας	ΝΕΑ	Διεύθυνση Τεχνικών Υπηρεσιών	Όλο το 2013	20.000 €	ΣΑΤΑ *, Ίδιοι πόροι	1.1
178.	Μελέτη ειδικών παρεμβάσεων στο ιστορικό Κέντρο	ΜΕΛΕΤΗ	Δημοτική Ενότητα Λευκάδας	ΝΕΑ	Διεύθυνση Τεχνικών Υπηρεσιών	Όλο το 2013	45.000 €	ΣΑΤΑ *, Ίδιοι πόροι	1.1
179.	Δράσεις Δικτύωσης των φυσικών και νομικών προσώπων που δραστηριοποιούνται στον πρωτογενή και δευτερογενή τομέα με τους επιχειρηματίες που δραστηριοποιούνται στον τουρισμό	Υπηρεσία	Δήμος Λευκάδας	ΝΕΑ	Τμήμα Προγραμματισμού Οργάνωσης και Πληροφορικής	Α', Β', Γ' Εξάμηνο 2013	70.000 €	ΣΑΤΑ *, Ίδιοι πόροι, ΕΣΠΑ	3.1
180.	Σύνθεση οδοστρώματος περιφερειακής οδού Βαρδανίων	ΜΕΛΕΤΗ	Δήμος Λευκάδας	ΝΕΑ	Διεύθυνση Τεχνικών Υπηρεσιών	Α' και Β' τρίμηνο του 2013	5.000	ΣΑΤΑ/Ίδιοι πόροι	1.1

181.	Μελέτη τουριστικού Αγκυροβολίου Νυδρίου	ΜΕΛΕΤΗ	Δημοτική Ενότητα Ελλομένου	ΝΕΑ	Διεύθυνση Τεχνικών Υπηρεσιών	Όλο το 2013	50.000	ΣΑΤΑ/Ίδιοι πόροι	1.2
182.	Αποκατάσταση ζημιών από θεομηνίες οδών προσβασιμότητας προς αθλητικές εγκαταστάσεις της πόλης Λευκάδας	ΕΡΓΟ	Δημοτική Ενότητα Λευκάδας	ΣΥΝΕΧΙΖΟΜΕΝΗ	Διεύθυνση Τεχνικών Υπηρεσιών	Α' Εξάμηνο 2013	111.110 €	Υπ. Εσωτερικών	1.2
183.	Αποκατάσταση ζημιών του δρόμου προς αθλητικό κέντρο Δήμου Λευκάδας	ΕΡΓΟ	Δήμος Λευκάδας	ΣΥΝΕΧΙΖΟΜΕΝΗ	Διεύθυνση Τεχνικών Υπηρεσιών	Α' Εξάμηνο 2013	96.121 €	Υπ. Εσωτερικών - ΣΑΤΑ *, Ίδιοι πόροι Δήμου	1.2
ΣΥΝΟΛΟ ΠΡΟΥΠΟΛΟΓΙΣΜΟΥ							11.876.190,35 €		

ΕΠΑΑ 2007 -2013 & ΕΠΑΛ 2007-2013 (και δευτερεύουσες πηγές χρηματοδότησης)

A/A	Περιγραφή δράσης	Είδος δράσης	Χωρο-θέτηση	Συνεχιζόμενη ή Νέα	Υπηρεσία υλοποίησης	Χρονο-προγραμματισμός	Προϋπολογισμός δαπανών	Πηγή χρηματοδότησης	Μέτρο του Ε.Π.
1.	Αξιοποίηση τεχνολογιών Πληροφορικής και Επικοινωνιών προς την κατεύθυνση της βελτίωσης της εξυπηρέτησης των δημοτών	ΕΡΓΟ	Δήμος Λευκάδας	NEA	Τμήμα Προγραμματισμού Οργάνωσης και Πληροφορικής	Όλο το 2013	45.000 €	ΕΠ Ψ.Σ/ Ίδιοι Πόροι	4.1
2.	Βελτίωση και εκσυγχρονισμός ομβροδεξαμενών Δήμου Λευκάδας	ΕΡΓΟ	Δήμος Λευκάδας	NEA	Διεύθυνση Τεχνικών Υπηρεσιών	Β', Γ' και Δ' Τρίμηνο 2013	300.000 €	ΕΠΑΑ 2007-2013 (ΟΠΑΑΧ)	1.3
3.	Αποκατάσταση παλαιού Ελαιοτριβείου και μετατροπή του σε μουσείο Ελιάς και Ελαιολάδου	ΕΡΓΟ	Δήμος Λευκάδας	NEA	Διεύθυνση Τεχνικών Υπηρεσιών	Β' και Γ' Τρίμηνο 2013	300.000 €	ΕΠΑΑ 2007-2013 (ΟΠΑΑΧ)	2.3
4.	Διαμόρφωση θέσεων θέας Δημοτικής Ενότητας Απολλωνίων και Καρυάς Δ.Λευκάδας	ΕΡΓΟ	Δημοτική Ενότητα Απολλωνίων	NEA	Διεύθυνση Τεχνικών Υπηρεσιών	Β', Γ' και Δ' Τρίμηνο 2013	300.000 €	ΕΠΑΑ 2007-2013 (ΟΠΑΑΧ)	1.1
5.	Ανάπλαση κοινοχρήστων	ΕΡΓΟ	Δημοτική Ενότητα	NEA	Διεύθυνση Τεχνικών	Β', Γ' και Δ' Τρίμηνο	1.000.000 €	ΕΠΑΑ 2007-2013 (ΟΠΑΑΧ)	1.1

	χώρων Δημοτικής Ενότητας Απολλωνίων		Απολλωνίων		Υπηρεσιών	2013			
6.	Αποκατάσταση κτιρίου στην τοπική Κοινότητα Καρυάς για την δημιουργία βιβλιοθήκης	ΕΡΓΟ	Δημοτική Ενότητα Καρυάς	NEA	Διεύθυνση Τεχνικών Υπηρεσιών	Β' και Γ' Τρίμηνο 2013	300.000 €	ΕΠΑΑ 2007-2013 (ΟΠΑΑΧ)	2.3
7.	Διαμόρφωση θέσεων θέας Δημοτικής Ενότητας Σφακιωτών	ΕΡΓΟ	Δημοτική Ενότητα Σφακιωτών	NEA	Διεύθυνση Τεχνικών Υπηρεσιών	Β', Γ' και Δ' Τρίμηνο 2013	300.000 €	ΕΠΑΑ 2007-2013 (ΟΠΑΑΧ)	1.1
8.	Διαμόρφωση-Σήμανση περιηγητικού μονοπατιού περιοχής ☒Μέλισσα ☒Σφακιωτών☒	ΕΡΓΟ	Δημοτική Ενότητα Σφακιωτών	NEA	Διεύθυνση Τεχνικών Υπηρεσιών	Β', Γ' και Δ' Τρίμηνο 2013	240.000 €	ΕΠΑΑ 2007-2013 (ΟΠΑΑΧ)	1.1
9.	Ανάπλαση κοινοχρήστων χώρων Δημοτικής Ενότητας Σφακιωτών	ΕΡΓΟ	Δημοτική Ενότητα Σφακιωτών	NEA	Διεύθυνση Τεχνικών Υπηρεσιών	Β', Γ' και Δ' Τρίμηνο 2013	1.000.000 €	ΕΠΑΑ 2007-2013 (ΟΠΑΑΧ)	1.1
10.	Ανάπτυξη υποθαλάσσιου σπηλαιολογικού τουρισμού	ΕΡΓΑΣΙΑ	Δήμος Λευκάδας	NEA	Διεύθυνση Τεχνικών Υπηρεσιών	Β', Γ' και Δ' Τρίμηνο 2013	300.000 €	ΕΠΑΑ 2007-2013 (ΟΠΑΑΧ), Καινοτομικά εργαλεία με αξιοποίηση ιδιωτικής πρωτοβουλίας	3.1
11.	Συνεργασία με την ΚΕΔ, το Υπουργείο Γεωργίας και το Υπουργείο Πολιτισμού για την	Υπηρεσί α	Δήμος Λευκάδας	NEA	Τμήμα Τοπικής Οικονομικής Ανάπτυξης	Β', Γ' και Δ' Τρίμηνο 2013	300.000 €	ΕΠΑΑ 2007-2013, ΕΠΑΛ 2007-2013, Καινοτομικά εργαλεία με αξιοποίηση ιδιωτικής	4.3

	παραχώρηση του χώρου "Αλυκές Αλεξάνδρου" και την αξιοποίησή αυτού για υδατοκαλλιέργειες, την δημιουργία ιχθυοτροφείου, την δημιουργία αλυκών και την δημιουργία χώρων περιπάτου							πρωτοβουλίας	
12.	Ανάπτυξη και βέλτιστη αξιοποίηση παραλιών	Υπηρεσία	Δήμος Λευκάδας	NEA	Διεύθυνση Οικονομικών Υπηρεσιών		176.000 €	ΕΠΑΑ 2007-2013, ΕΠΑΛ 2007-2013, Καινοτομικά εργαλεία με αξιοποίηση ιδιωτικής πρωτοβουλίας	4.3
13.	Εκπόνηση μελέτης σκοπιμότητας για τη λειτουργία μονάδων ιχθυοτροφείων. Η δράση βασίζεται στην από κοινού συμμετοχή του Δήμου Λευκάδας, γειτονικών ΟΤΑ και σύμπραξης ιδιωτικών φορέων (ΣΔΙΤ) της περιοχής για την αξιοποίηση και εμπορική εκμετάλλευση	ΜΕΛΕΤΗ	Δήμος Λευκάδας	NEA	Διεύθυνση Τεχνικών Υπηρεσιών	Β', Γ' και Δ' Τρίμηνο 2013	40.000 €	ΕΠΑΑ 2007-2013, ΕΠΑΛ 2007-2013, Καινοτομικά εργαλεία με αξιοποίηση ιδιωτικής πρωτοβουλίας	3.1
14.	Υλοποίηση δράσεων συνεργασίας για την	Υπηρεσία	Δήμος Λευκάδας	NEA	Τμήμα Τοπικής	Β', Γ' και Δ' Τρίμηνο	50.000 €	ΕΠΑΑ 2007-2013 (ΟΠΑΑΧ),	3.1

	ανάπτυξη του πρωτογενούς και δευτερογενούς τομέα				Οικονομικές Ανάπτυξης	2013		Καινοτομικά εργαλεία με αξιοποίηση ιδιωτικής πρωτοβουλίας	
15.	Αξιοποίηση και ανάδειξη ιχθυοτροφείων κυριότητας του Δήμου	Υπηρεσίες	Δήμος Λευκάδας	NEA	Τμήμα Τοπικής Οικονομικής Ανάπτυξης	Β', Γ' και Δ' Τρίμηνο 2013	80.000 €	ΕΠΑΑ 2007-2013, ΕΠΑΛ 2007-2013, Καινοτομικά εργαλεία με αξιοποίηση ιδιωτικής πρωτοβουλίας	3.1
16.	Νέο μοντέλο συμμετοχής των δημοτών στα κοινά και η γεφύρωση του χάσματος μεταξύ δημοτών και πολιτικών μέσω «ψηφιακών πόλεων»	Υπηρεσίες	Δήμος Λευκάδας	NEA	Τμήμα Προγραμματισμού Οργάνωσης και Πληροφορικής	Όλο το 2013	80.000 €	ΕΣΠΑ 2007-2013 (Ε.Π. Ψηφιακή Σύγκλιση)	4.1
17.	Σχέδιο δράσης για την ανάπτυξη ευρυζωνικών δικτύων – κατάρτιση σχεδίου δράσης	Υπηρεσίες	Δήμος Λευκάδας	NEA	Τμήμα Προγραμματισμού Οργάνωσης και Πληροφορικής	Α' Εξάμηνο 2013	20.000 €	ΕΣΠΑ 2007-2013 (Ε.Π. Ψηφιακή Σύγκλιση)	4.1
18.	Προμήθεια πληροφοριακών συστημάτων για την παρακολούθηση των έργων, των προμηθειών και των οχημάτων	ΠΡΟΜΗΘΕΙΑ	Δήμος Λευκάδας	NEA	Τμήμα Προγραμματισμού Οργάνωσης και Πληροφορικής	Α', Β', και Γ' Τρίμηνο 2013	122.000 €	ΕΣΠΑ 2007-2013 (Ε.Π. Ψηφιακή Σύγκλιση)	4.2
19.	Προμήθεια νέου πληροφοριακού	Προμήθεια	Δήμος Λευκάδας	NEA	Τμήμα Προγραμμα	Β', Γ' και Δ' Τρίμηνο	100.000 €	ΕΣΠΑ 2007-2013 (Ε.Π. Ψηφιακή	4.2

	εξοπλισμού και λογισμικών εφαρμογών				τισμού Οργάνωσης και Πληροφορικής	2013		Σύγκλιση)	
20.	Προμήθεια και Εγκατάσταση Συστήματος Τηλεμετρίας και ελέγχου διαρροών στο δίκτυο Ύδρευσης του Δήμου Λευκάδας	ΕΡΓΟ	Δήμος Λευκάδας	NEA	Διεύθυνση Τεχνικών Υπηρεσιών	Όλο το 2013	3.188.887 €	ΕΣΠΑ 2007-2013 (ΕΠΠΕΡΑΑ)	1.3
21.	Τοποθέτηση φωτοβολταϊκών στα αντλιοστάσια και σε δημόσια κτίρια	ΕΡΓΟ	Δήμος Λευκάδας	NEA	Διεύθυνση Τεχνικών Υπηρεσιών	Β' και Γ' Τρίμηνο 2013	450.000 €	ΕΣΠΑ 2007-2013 (ΕΠΠΕΡΑΑ)	1.4
22.	Ολοκλήρωση παραλιακού αγωγού Νυδρίου	ΕΡΓΟ	Δημοτική Ενότητα Ελλομένου	NEA	Διεύθυνση Τεχνικών Υπηρεσιών	Β', Γ' και Δ' Τρίμηνο 2013	412.000 €	ΕΣΠΑ 2007-2013 (ΕΠΠΕΡΑΑ)	1.3
23.	Αντιμετώπιση παράκτιας διάβρωσης και απόθεσης στις Βόρειες και Δυτικές ακτές του Δήμου Λευκάδας -2η Φάση + 3η Φάση	ΕΡΓΟ	Δήμος Λευκάδας	NEA	Διεύθυνση Τεχνικών Υπηρεσιών	Β', Γ' και Δ' Τρίμηνο 2013	300.000 €	ΕΣΠΑ 2007-2013 (ΠΕΠ ΔΕΠΙΝ), Ε.Π. ΕΛΛ.Α.Δ.Α.	1.1
24.	Αξιοποίηση λιμνοθάλασσας Λευκάδας	ΕΡΓΟ	Δήμος Λευκάδας	NEA	Διεύθυνση Τεχνικών Υπηρεσιών	Β', Γ' και Δ' Τρίμηνο 2013	175.000 €	ΕΣΠΑ 2007-2013 (ΠΕΠ ΔΕΠΙΝ), Ε.Π. ΕΛΛ.Α.Δ.Α.	1.1
25.	Μελέτη Εκπόνησης Γενικού Πολεοδομικού	ΜΕΛΕΤΗ	Δήμος Λευκάδας	NEA	Διεύθυνση Τεχνικών Υπηρεσιών	Β', Γ' και Δ' Τρίμηνο 2013	600.000 €	ΕΣΠΑ 2007-2013 (ΠΕΠ ΔΕΠΙΝ), Ε.Π. ΕΛΛ.Α.Δ.Α.	1.1

	Σχεδίου και ΣΧΟΟΑΠ Δήμος Λευκάδας								
26.	Δημιουργία κυκλοφοριακού πάρκου	ΕΡΓΟ	Δήμος Λευκάδας	NEA	Διεύθυνση Τεχνικών Υπηρεσιών	Β', Γ' και Δ' Τρίμηνο 2013	300.000 €	ΕΣΠΑ 2007-2013 (ΠΕΠ ΔΕΠΙΝ), Ε.Π. ΕΛΛ.Α.Δ.Α.	1.2
27.	Διαμόρφωση περιβάλλοντα χώρου ιερού Ναού Αγίας Παρασκευής Τοπ. Κοινότητας Αγ. Ηλία	ΕΡΓΟ	Δημοτική Ενότητα Απολλωνίων	NEA	Διεύθυνση Τεχνικών Υπηρεσιών	Β', Γ' και Δ' Τρίμηνο 2013	144.000 €	ΕΣΠΑ 2007-2013 (ΠΕΠ ΔΕΠΙΝ), Ε.Π. ΕΛΛ.Α.Δ.Α.	1.1
28.	Ανάπλαση - πεζοδρόμηση κεντρικού δρόμου Νυδρίου και προσόψεων κεντρικού δρόμου και παραλίας Νυδρίου	ΕΡΓΟ	Δημοτική Ενότητα Ελλομένου	ΣΥΝΕΧΙΖΟΜΕ ΝΗ	Διεύθυνση Τεχνικών Υπηρεσιών	Όλο το 2013	1.700.000 €	ΕΣΠΑ 2007-2013 (ΠΕΠ ΔΕΠΙΝ), Ε.Π. ΕΛΛ.Α.Δ.Α.	1.2
29.	Αποπεράτωση ασφαλτόστρωσης δρόμου Καλάμου - Πόρτο Λεόνε	ΕΡΓΟ	Δημοτική Ενότητα Καλάμου	NEA	Διεύθυνση Τεχνικών Υπηρεσιών	Όλο το 2013	1.000.000 €	ΕΣΠΑ 2007-2013 (ΠΕΠ ΔΕΠΙΝ), Ε.Π. ΕΛΛ.Α.Δ.Α.	1.2
30.	Κατασκευή βρεφονηπιακού σταθμού Αγίου Πέτρου	ΕΡΓΟ	Δημοτική Ενότητα Απολλωνίων	NEA	Διεύθυνση Τεχνικών Υπηρεσιών	Όλο το 2013	350.000	ΟΠΑΑΧ	1.3
ΣΥΝΟΛΟ ΠΡΟΥΠΟΛΟΓΙΣΜΟΥ							13.672.887 €		

ΕΣΠΑ 2007 -2013 & Ε.ΛΛ.ΑΔΑ (μη συγκεκριμενοποιήσιμα προγράμματα του ΕΣΠΑ)

A/A	Περιγραφή δράσης	Είδος δράσης	Χωρο-θέτηση	Συνεχιζόμενη ή Νέα	Υπηρεσία υλοποίησης	Χρονο-προγραμματισμός	Προϋπολογισμός δαπανών	Πηγή χρηματοδότησης	Μέτρο του Ε.Π.
1.	Βελτίωση και επέκτασης λειτουργικότητας αλιευτικών καταφυγίων στη Δημοτική Ενότητα Ελλομένου	ΕΡΓΟ	Δημοτική Ενότητα Ελλομένου	NEA	Διεύθυνση Τεχνικών Υπηρεσιών	Όλο το 2013	2.000.000	ΕΠΑΛ	1.2
2.	Προστασία ακτής Αη Γιάννη	ΕΡΓΟ	Δήμος Λευκάδας	NEA	Διεύθυνση Τεχνικών Υπηρεσιών	Όλο το 2013	1.000.000	ΕΣΠΑ	1.1
3.	Ανακαίνιση-ανάπλαση οικίας Ζαμπελίων	ΕΡΓΟ	Δήμος Λευκάδας	NEA	Διεύθυνση Τεχνικών Υπηρεσιών	Όλο το 2013	375.000	ΕΣΠΑ	1.1
4.	Διάνοιξη παλαιών μονοπατιών στις Δημ. Κοινότητες Καλάμου - Καστού	ΕΡΓΟ	Δημοτική Ενότητα Καλάμου	NEA	Διεύθυνση Τεχνικών Υπηρεσιών	Β' Εξάμηνο 2013	250.000 €	ΕΣΠΑ	1.1
5.	Διάνοιξη παλαιών μονοπατιών στις Δημ. Κοινότητες Καλάμου - Καστού	ΕΡΓΟ	Δημοτική Ενότητα Καστού	NEA	Διεύθυνση Τεχνικών Υπηρεσιών	Β' Εξάμηνο 2013	200.000 €	ΕΣΠΑ	1.1
6.	Κατασκευή καταφυγίου τουριστικών σκαφών Συββότων	ΕΡΓΟ	Δημοτική Ενότητα Απολλωνίων	NEA	Διεύθυνση Τεχνικών Υπηρεσιών	Β', Γ' και Δ' Τρίμηνο 2013	4.000.000 €	ΕΣΠΑ	1.2

7.	Βελτίωση λιμενικών υποδομών Δημ. Ενότητας Ελλομένου	ΕΡΓΟ	Δημοτική Ενότητα Ελλομένου	NEA	Διεύθυνση Τεχνικών Υπηρεσιών	Β', Γ' και Δ' Τρίμηνο 2013	150.000 €	ΕΣΠΑ	1.2
8.	Αποκατάσταση κρηπιδώματος εσωτερικού Λιμανιού Καστού	ΕΡΓΟ	Δημοτική Ενότητα Καστού	NEA	Διεύθυνση Τεχνικών Υπηρεσιών	Β', Γ' και Δ' Τρίμηνο 2013	400.000 €	ΕΣΠΑ	1.2
9.	Αποκατάσταση λιμανιού Καστού	ΕΡΓΟ	Δημοτική Ενότητα Καστού	NEA	Διεύθυνση Τεχνικών Υπηρεσιών	Όλο το 2013	700.000 €	ΕΣΠΑ	1.2
10.	Ανάπλαση Λιμανιού Νικιάνας.	ΕΡΓΟ	Δημοτική Ενότητα Λευκάδας	NEA	Διεύθυνση Τεχνικών Υπηρεσιών	Β', Γ' και Δ' Τρίμηνο 2013	3.000.000 €	ΕΣΠΑ	1.2
11.	Κατασκευή Λιμενοβραχίονα στην περιοχή Αλυκές Καρυωτών	ΕΡΓΟ	Δημοτική Ενότητα Λευκάδας	NEA	Διεύθυνση Τεχνικών Υπηρεσιών	Β', Γ' και Δ' Τρίμηνο 2013	250.000 €	ΕΣΠΑ	1.2
12.	Κατασκευή πλωτών προβλητών στο λιμάνι Λυγιάς	ΕΡΓΟ	Δημοτική Ενότητα Λευκάδας	NEA	Διεύθυνση Τεχνικών Υπηρεσιών	Β', Γ' και Δ' Τρίμηνο 2013	1.000.000 €	ΕΣΠΑ	1.2
13.	Κατασκευή λιμενοβραχίονα 100 μ. στο λιμάνι Λυγιάς.	ΕΡΓΟ	Δημοτική Ενότητα Λευκάδας	NEA	Διεύθυνση Τεχνικών Υπηρεσιών	Β', Γ' και Δ' Τρίμηνο 2013	2.000.000 €	ΕΣΠΑ	1.2
14.	Κατασκευή γλύστρας στις Αλυκές	ΕΡΓΟ	Δημοτική Ενότητα Λευκάδας	NEA	Διεύθυνση Τεχνικών Υπηρεσιών	Β', Γ' και Δ' Τρίμηνο 2013	100.000 €	ΕΣΠΑ	1.2
15.	Δίκτυο Αποχέτευσης από την Πόντη προς Άγιο Πέτρο και σύνδεση με Βιολογικό	ΕΡΓΟ	Δημοτική Ενότητα Απολλωνίων	NEA	Διεύθυνση Τεχνικών Υπηρεσιών	Β', Γ' και Δ' Τρίμηνο 2013	3.000.000 €	ΕΣΠΑ	1.3
16.	Δίκτυο αποχέτευσης Γενίου	ΕΡΓΟ	Δημοτική Ενότητα Ελλομένου	NEA	Διεύθυνση Τεχνικών Υπηρεσιών	Όλο το 2013	1.000.000	ΕΣΠΑ	1.3

17.	Δίκτυο αποχέτευσης Μικρού Γιαλού ΔΕ Ελλομένου	ΕΡΓΟ	Δημοτική Ενότητα Ελλομένου	NEA	Διεύθυνση Τεχνικών Υπηρεσιών	Όλο το 2013	500.000	ΕΣΠΑ	1.3
18.	Αποκατάσταση ΧΑΔΑ Καλάμου και Καστού	ΕΡΓΟ	Δημοτική Ενότητα Καλάμου	NEA	Διεύθυνση Τεχνικών Υπηρεσιών	Β' και Γ' Τρίμηνο 2013	371.967,94 €	ΕΣΠΑ	1.3
19.	Αποκατάσταση ΧΑΔΑ Καλάμου και Καστού	ΕΡΓΟ	Δημοτική Ενότητα Καστού	NEA	Διεύθυνση Τεχνικών Υπηρεσιών	Β' και Γ' Τρίμηνο 2013	250.000,00 €	ΕΣΠΑ	1.3
20.	Σύστημα υπεδάφιας διάθεσης λυμάτων	ΕΡΓΟ	Δημοτική Ενότητα Καστού	NEA	Διεύθυνση Τεχνικών Υπηρεσιών	Β', Γ' και Δ' Τρίμηνο 2013	2.000.000 €	ΕΣΠΑ	1.3
21.	Δημιουργία Δικτύων Αποχέτευσης και Μονάδας Βιολογικού Καθαρισμού στους πρώην Δήμους Σφακιωτών και Καρυάς	ΕΡΓΟ	Δημοτική Ενότητα Σφακιωτών	NEA	Διεύθυνση Τεχνικών Υπηρεσιών	Β', Γ' και Δ' Τρίμηνο 2013	4.000.000 €	ΕΣΠΑ	1.3
22.	Τεχνική Βοήθεια του Δήμου Λευκάδας	Υπηρεσία	Δήμος Λευκάδας	NEA	Τμήμα Προγραμματισμού Οργάνωσης και Πληροφορικής / Διεύθυνση Διοικητικών Υπηρεσιών	Όλο το 2013	120.000 €	ΕΣΠΑ	4.1.
23.	Οργάνωση των πολυσύχναστων ακτών του Δήμου Λευκάδας	ΕΡΓΟ	Δήμος Λευκάδας	NEA	Διεύθυνση Τεχνικών Υπηρεσιών	Β', Γ' και Δ' Τρίμηνο 2013	305.000 €	ΕΣΠΑ 2007 - 2013, Ε.Π. ΕΛΛ.Α.Δ.Α.	1.1

24.	Οργάνωση της παραλίας εισόδου της πόλης της Λευκάδας και αποκατάσταση χώρου ΧΑΔΑ	ΕΡΓΟ	Δημοτική Ενότητα Λευκάδας	NEA	Διεύθυνση Τεχνικών Υπηρεσιών	Β', Γ' και Δ' Τρίμηνο 2013	5.000.000 €	ΕΣΠΑ 2007 – 2013, Ε.Π. ΕΛΛ.Α.Δ.Α.	1.1
25.	Αποπεράτωση περιμετρικού δρόμου Αλυκών	ΕΡΓΟ	Δήμος Λευκάδας	NEA	Διεύθυνση Τεχνικών Υπηρεσιών	Όλο το 2013	180.000 €	ΕΣΠΑ 2007 – 2013, Ε.Π. ΕΛΛ.Α.Δ.Α.	1.2
26.	Περιαστικοί ποδηλατόδρομοι Λευκάδας	ΕΡΓΟ	Δήμος Λευκάδας	NEA	Διεύθυνση Τεχνικών Υπηρεσιών	Β', Γ' και Δ' Τρίμηνο 2013	300.000 €	ΕΣΠΑ 2007 – 2013, Ε.Π. ΕΛΛ.Α.Δ.Α.	1.2
27.	Επέκταση λιμανιού Λυγιάς	ΕΡΓΟ	Δημοτική Ενότητα Λευκάδας	NEA	Διεύθυνση Τεχνικών Υπηρεσιών	Όλο το 2013	2.000.000 €	ΕΣΠΑ 2007 – 2013, Ε.Π. ΕΛΛ.Α.Δ.Α.	1.2
28.	Κατασκευή ΣΜΑ Δήμου Λευκάδας	ΕΡΓΟ	Δήμος Λευκάδας	NEA	Διεύθυνση Τεχνικών Υπηρεσιών	Όλο το 2013	1.898.591 €	ΕΣΠΑ 2007 – 2013, Ε.Π. ΕΛΛ.Α.Δ.Α.	1.3
29.	Εκπόνηση μελέτης σκοπιμότητας για τη δημιουργία υποδομών ανακύκλωσης στο Δήμο και κατάρτιση σχεδίου δράσης που θα αφορά μεταξύ άλλων σε ενημέρωση δημοτών για τα οφέλη της ανακύκλωσης και τη δημιουργία υποδομών συλλογής / διαλογής ανακυκλούμενων	ΜΕΛΕΤΗ	Δήμος Λευκάδας	NEA	Διεύθυνση Τεχνικών Υπηρεσιών	Όλο το 2013	55.000 €	ΕΣΠΑ 2007 – 2013, Ε.Π. ΕΛΛ.Α.Δ.Α.	1.3

	απορριμμάτων								
30.	Υδρευση περιοχών σχεδίου πόλης Επέκτασης Λευκάδας	ΕΡΓΟ	Δήμος Λευκάδας	NEA	Διεύθυνση Τεχνικών Υπηρεσιών	Όλο το 2013	6.000.000 €	ΕΣΠΑ 2007 - 2013, Ε.Π. ΕΛΛ.Α.Δ.Α.	1.3
31.	Μονάδα Βιολογικού Καθαρισμού στην Περιοχή Συμβότων	ΕΡΓΟ	Δημοτική Ενότητα Απολλωνίων	NEA	Διεύθυνση Τεχνικών Υπηρεσιών	Β', Γ' και Δ' Τρίμηνο 2013	1.800.000 €	ΕΣΠΑ 2007 - 2013, Ε.Π. ΕΛΛ.Α.Δ.Α.	1.3
32.	Επέκταση δικτύου Υδρευσης από Σύρβο προς Χορτάτα	ΕΡΓΟ	Δημοτική Ενότητα Απολλωνίων	NEA	Διεύθυνση Τεχνικών Υπηρεσιών	Όλο το 2013	1.200.000 €	ΕΣΠΑ 2007 - 2013, Ε.Π. ΕΛΛ.Α.Δ.Α.	1.3
33.	Επέκταση αποχέτευσης δικτύου στην εντός σχεδίου πόλης περιοχής Δ.Κ. Βασιλικής στην περιοχή της Πόντη και στην είσοδο της Δ.Κ. Βασιλικής	ΕΡΓΟ	Δημοτική Ενότητα Απολλωνίων	NEA	Διεύθυνση Τεχνικών Υπηρεσιών	Β', Γ' και Δ' Τρίμηνο 2013	1.800.000 €	ΕΣΠΑ 2007 - 2013, Ε.Π. ΕΛΛ.Α.Δ.Α.	1.3
34.	Βελτίωση δικτύου ύδρευσης ΔΕ Ελλομένου	ΕΡΓΟ	Δημοτική Ενότητα Ελλομένου	NEA	Διεύθυνση Τεχνικών Υπηρεσιών	Όλο το 2013	428.400 €	ΕΣΠΑ 2007 - 2013, Ε.Π. ΕΛΛ.Α.Δ.Α.	1.3
35.	Μελέτη και Δημιουργία Μονάδας Βιολογικού Καθαρισμού στις πρῶην Κοινότητες Καλάμου και Καστού	ΕΡΓΟ - ΜΕΛΕΤΗ	Δημοτική Ενότητα Καλάμου	NEA	Διεύθυνση Τεχνικών Υπηρεσιών	Β', Γ' και Δ' Τρίμηνο 2013	1.500.000 €	ΕΣΠΑ 2007 - 2013, Ε.Π. ΕΛΛ.Α.Δ.Α.	1.3
36.	Ενίσχυση Υδρευσης νήσων Καλάμου-Καστού με υποθαλάσσιο αγωγό	ΕΡΓΟ	Δημοτική Ενότητα Καλάμου	NEA	Διεύθυνση Τεχνικών Υπηρεσιών	Όλο το 2013	460.000 €	ΕΣΠΑ 2007 - 2013, Ε.Π. ΕΛΛ.Α.Δ.Α.	1.3

37.	Κατασκευή Εγκατάστασης μηχανικής και βιολογικής επεξεργασίας αστικών αποβλήτων Ν. Λευκάδας στον αποκατεστημένο ΧΑΔΑ Δ. Λευκάδας στη θέση Αλυκές	ΕΡΓΟ	Δημοτική Ενότητα Λευκάδας	NEA	Διεύθυνση Τεχνικών Υπηρεσιών	Β', Γ' και Δ' Τρίμηνο 2013	6.260.479 €	ΕΣΠΑ 2007 - 2013, Ε.Π. ΕΛΛ.Α.Δ.Α.	1.3
38.	Ολοκλήρωση αποχ/σης Νικιάνας - Επισκόπου-Σωτήρω-Κεραμειδάκι-Λυγιάς	ΕΡΓΟ	Δημοτική Ενότητα Λευκάδας	NEA	Διεύθυνση Τεχνικών Υπηρεσιών	Όλο το 2013	5.000.000 €	ΕΣΠΑ 2007 - 2013, Ε.Π. ΕΛΛ.Α.Δ.Α.	1.3
39.	Αποχέτευση Ομβρίων υδάτων πόλης Λευκάδας	ΕΡΓΟ	Δημοτική Ενότητα Λευκάδας	NEA	Διεύθυνση Τεχνικών Υπηρεσιών	Όλο το 2013	5.000.000 €	ΕΣΠΑ 2007 - 2013, Ε.Π. ΕΛΛ.Α.Δ.Α.	1.3
40.	Ίδρυση βιοτεχνικού πάρκου	ΕΡΓΟ	Δήμος Λευκάδας	NEA	Τμήμα Τοπικής Οικονομικής Ανάπτυξης	Β' Εξάμηνο 2013	146.000 €	ΕΣΠΑ 2007 - 2013, Ε.Π. ΕΛΛ.Α.Δ.Α.	3.1
41.	Έργα εγγείων βελτιώσεων	Έργο	Δήμος Λευκάδας	NEA	Διεύθυνση Πολεοδομίας και Περιβάλλοντος	Β', Γ' και Δ' Τρίμηνο 2013	800.000 €	ΕΣΠΑ 2007 - 2013, Ε.Π. ΕΛΛ.Α.Δ.Α.	3.1
42.	Προμήθεια οχημάτων για την ανανέωση του στόλου καθαριότητας του Δήμου	Προμήθεια	Δήμος Λευκάδας	NEA	Διοικητικές Υπηρεσίες	Β' και Γ' Τρίμηνο 2013	242.000 €	ΕΣΠΑ 2007 - 2013, Ε.Π. ΕΛΛ.Α.Δ.Α.	4.2

43.	Συμμετοχή του Δήμου στο δίκτυο Γαλάζιες Σημείες, στην Ένωση Πόλεων Κρασιού, στο δίκτυο Δημοτικών Βιβλιοθηκών	Υπηρεσία	Δήμος Λευκάδας	NEA	Τμήμα Προγραμματισμού Οργάνωσης και Πληροφορικής	Β', Γ' και Δ' Τρίμηνο 2013	60.000 €	ΕΣΠΑ 2007 – 2013, Ε.Π. ΕΛΛ.Α.Δ.Α.	4.4
44.	Διαδημοτική συνεργασία για την διαχείριση του αγωγού ύδρευσης από τον Άγιο Γεώργιο Πρέβεζας	ΕΡΓΟ	Δήμος Λευκάδας	NEA	Διεύθυνση Τεχνικών Υπηρεσιών	Β', Γ' και Δ' Τρίμηνο 2013	1.300.000 €	ΕΣΠΑ 2007 – 2013, Ε.Π. ΕΛΛ.Α.Δ.Α.	4.4
45.	Διαδημοτική συνεργασία με Δήμο Μεγανησίου για την ολοκληρωμένη διαχείριση της περιοχής Natura	ΕΡΓΟ	Δήμος Λευκάδας	NEA	Διεύθυνση Τεχνικών Υπηρεσιών	Β', Γ' και Δ' Τρίμηνο 2013	1.300.000 €	ΕΣΠΑ 2007 – 2013, Ε.Π. ΕΛΛ.Α.Δ.Α.	4.4
46.	Συμμετοχή του Δήμου στην υποβολή φακέλου για 7 Γαλάζιες Σημείες	Υπηρεσία	Δήμος Λευκάδας	NEA	Τμήμα Προγραμματισμού Οργάνωσης και Πληροφορικής / Διεύθυνση Διοικητικών Υπηρεσιών	Β', Γ' και Δ' τρίμηνο του 2013	60.000 €	ΕΣΠΑ 2007 – 2013, Ε.Π. ΕΛΛ.Α.Δ.Α.	4.4
47.	Διαδημοτική συνεργασία για την ανάπτυξη συγκοινωνιακών	ΕΡΓΟ	Δημοτική Ενότητα Καλάμου	NEA	Διεύθυνση Τεχνικών Υπηρεσιών	Β', Γ' και Δ' Τρίμηνο 2013	400.000 €	ΕΣΠΑ 2007 – 2013, Ε.Π. ΕΛΛ.Α.Δ.Α.	4.4

	μέσων για την εξυπηρέτηση των κατοίκων Καλάμου - Καστού								
ΣΥΝΟΛΟ ΠΡΟΥΠΟΛΟΓΙΣΜΟΥ							70.132.437,94 €		

ΕΣΠΑ 2007 -2013 - Ε.ΛΛ.ΑΔΑ - Jessica (συγκεκριμενοποιήσιμα προγράμματα του ΕΣΠΑ)

A/A	Περιγραφή δράσης	Είδος δράσης	Χωρο-θέτηση	Συνεχιζόμενη ή Νέα	Υπηρεσία υλοποίησης	Χρονο-προγραμματισμός	Προϋπολογισμός δαπανών	Πηγή χρηματοδότησης	Μέτρο του Ε.Π.
1.	Ολοκληρωμένα Σχέδια Αστικής Ανάπλασης	ΕΡΓΟ	Δήμος Λευκάδας	ΝΕΑ	Γραφείο Προγραμματισμού, Ανάπτυξης και Οργάνωσης	Β', Γ' και Δ' Τρίμηνο 2013	5.000.000 €	ΕΣΠΑ 2007-2013 (ΔΕΠΙΝ), Ε.Π. ΕΛΛ.Α.Δ.Α., Jessica, Ιδιωτικές Επενδύσεις	1.1
2.	Ανάπλαση παραλίας Αϊ Γιάννη και προστασίας των πρανών	ΕΡΓΟ	Δημοτική Ενότητα Λευκάδας	ΝΕΑ	Διεύθυνση Τεχνικών Υπηρεσιών	Όλο το 2013	300.000 €	ΕΣΠΑ 2007-2013 (ΔΕΠΙΝ), Ε.Π. ΕΛΛ.Α.Δ.Α., Jessica, Ιδιωτικές Επενδύσεις	1.1
3.	Ανάπλαση και ανάδειξη του παραδοσιακού χαρακτήρα των οικισμών Κατούνας-Αλεξάνδρου-Κολυβάτων	ΕΡΓΟ	Δημοτική Ενότητα Λευκάδας	ΝΕΑ	Διεύθυνση Τεχνικών Υπηρεσιών	Όλο το 2013	500.000 €	ΕΣΠΑ 2007-2013 (ΔΕΠΙΝ), Ε.Π. ΕΛΛ.Α.Δ.Α., Jessica, Ιδιωτικές Επενδύσεις	1.1
4.	Αγκυροβόλιο τουριστικών σκαφών Βασιλικής Λευκάδας	ΕΡΓΟ	Δημοτική Ενότητα Απολλωνίων	ΝΕΑ	Διεύθυνση Τεχνικών Υπηρεσιών	Όλο το 2013	8.500.000 €	ΕΣΠΑ 2007-2013 (ΔΕΠΙΝ)	1.2
5.	Ανάπτυξη συνεργασιών με Φορείς Α' Βάθμιας Φροντίδας Υγείας με	Υπηρεσία	Δήμος Λευκάδας	ΝΕΑ	Αυτοτελές Τμήμα Κοινωνικής Προστασία	Όλο το 2013	20.000 €	ΕΣΠΑ 2007-2013 (Ε.Π. Ανάπτυξη Ανθρώπινου Δυναμικού)	2.1

	στόχο την ανάπτυξη συνεργειών				ς, Παιδείας και Πολιτισμού				
6.	Σχεδιασμός και υλοποίηση Προγραμμάτων Επιμόρφωσης & Διά Βίου Μάθησης για ειδικές ομάδες εργαζομένων (άνεργοι κλπ.)	Υπηρεσία	Δήμος Λευκάδας	NEA	Αυτοτελές Τμήμα Κοινωνικής Προστασίας, Παιδείας και Πολιτισμού	Όλο το 2013	35.000 €	ΕΣΠΑ 2007-2013 (Ε.Π. Ανάπτυξη Ανθρώπινου Δυναμικού), ΟΑΕΔ	3.1
7.	Ολοκληρωμένη στρατηγική ανάλυσης της εσωτερικής μετανάστευσης	Υπηρεσία	Δήμος Λευκάδας	NEA	Αυτοτελές Τμήμα Κοινωνικής Προστασίας, Παιδείας και Πολιτισμού	Όλο το 2013	30.000 €	ΕΣΠΑ 2007-2013 (Ε.Π. Ανάπτυξη Ανθρώπινου Δυναμικού), ΟΑΕΔ	3.1
8.	Δράσεις ευαισθητοποίησης και ενημέρωσης νέων και υφιστάμενων αγροτών / κτηνοτρόφων	Υπηρεσία	Δήμος Λευκάδας	NEA	Διεύθυνση Περιβάλλοντος	Β', Γ' και Δ' Τρίμηνο 2013	40.000 €	ΕΣΠΑ 2007-2013 (Ε.Π. Ανάπτυξη Ανθρώπινου Δυναμικού), ΟΑΕΔ	3.1
9.	Οργάνωση και υλοποίηση σεμιναρίων σε τοπικούς φορείς που δραστηριοποιούνται στον πρωτογενή και δευτερογενή τομέα	Υπηρεσία	Δήμος Λευκάδας	NEA	Διεύθυνση Περιβάλλοντος	Β' Εξάμηνο 2013	50.000 €	ΕΣΠΑ 2007-2013 (Ε.Π. Ανάπτυξη Ανθρώπινου Δυναμικού), ΟΑΕΔ	3.1
10.	Οργάνωση και Υλοποίηση	Υπηρεσία	Δήμος Λευκάδας	NEA	Τμήμα Τοπικής	Β' Εξάμηνο 2013	50.000 €	ΕΣΠΑ 2007-2013 (Ε.Π. Ανάπτυξη	3.1

	Προγραμμάτων Επιμόρφωσης Παραγωγών σε Θέματα Τυποποίησης και Πιστοποίησης Προϊόντων				Οικονομική ς Ανάπτυξης			Ανθρώπινου Δυναμικού), ΟΑΕΔ	
11.	Οργάνωση και Υλοποίηση Προγραμμάτων Επιμόρφωσης και Αναβάθμισης των Δεξιοτήτων των Αγροτών	Υπηρεσί α	Δήμος Λευκάδας	NEA	Τμήμα Τοπικής Οικονομική ς Ανάπτυξης	Β' Εξάμηνο 2013	70.000 €	ΕΣΠΑ 2007-2013 (Ε.Π. Ανάπτυξη Ανθρώπινου Δυναμικού), ΟΑΕΔ	3.1
12.	Σχεδιασμός και υλοποίηση Προγραμμάτων για τη στήριξη της επιχειρηματικότητας	Υπηρεσί α	Δήμος Λευκάδας	NEA	Τμήμα Τοπικής Οικονομική ς Ανάπτυξης	Όλο το 2013	42.500 €	ΕΣΠΑ 2007-2013 (Ε.Π. Ανταγωνιστικότητα), ΟΑΕΔ	3.1
13.	Ίδρυση οργανισμού τουριστικής προβολής και marketing	Υπηρεσί α	Δήμος Λευκάδας	NEA	Τμήμα Τοπικής Οικονομική ς Ανάπτυξης	Β' Εξάμηνο 2013	40.000 €	ΕΣΠΑ 2007-2013 (Ε.Π. Ανταγωνιστικότητα), ΣΑΤΑ *, Ε.Π. ΕΛΛ.Α.Δ.Α., Ίδιοι πόροι	3.1
14.	Σχέδιο δράσης για την προώθηση του συνεδριακού τουρισμού	Υπηρεσί α	Δήμος Λευκάδας	NEA	Γραφείο Τεχνολογί ων Πληροφο ρικής και Επικοινων ιών (ΤΠΕ)	Β' Εξάμηνο 2013	45.000 €	ΕΣΠΑ 2007-2013 (Ε.Π. Ανταγωνιστικότητα), ΣΑΤΑ *, Ε.Π. ΕΛΛ.Α.Δ.Α., Ίδιοι πόροι	3.1
15.	Συνεργασία και ανάπτυξη	ΕΡΓΑΣΙΑ	Δήμος Λευκάδας	NEA	Διεύθυνση Τεχνικών	Β', Γ' και Δ' Τρίμηνο	125.000 €	Ε.Π. ΕΛΛ.Α.Δ.Α., Ίδιοι Πόροι	1.1

	παράλληλων δράσεων με το εργαστήριο μετρήσεων του ΕΚΘΕ				Υπηρεσιών	2013			
16.	Συνεργασία με την ΚΕΔ για την επικαιροποίηση της χάραξης αιγιαλού και παραλιών	ΜΕΛΕΤΗ	Δήμος Λευκάδας	ΝΕΑ	Διεύθυνση Τεχνικών Υπηρεσιών	Α, Β' και Γ' Τρίμηνο 2013	50.000 €	Ε.Π. ΕΛΛ.Α.Δ.Α., Ίδιοι Πόροι	1.1
17.	Έκδοση χάρτας δικαιωμάτων και οδηγού του δημότη	Υπηρεσία	Δήμος Λευκάδας	ΝΕΑ	Γραφείο Διαφάνειας	Α' Εξάμηνο 2013	3.000 €	ΕΣΠΑ 2007-2013 (Ε.Π. Διοικητική Μεταρρύθμιση)	4.1
18.	Κατάρτιση Προτύπου Συστήματος Διαδικασιών Παροχής Υπηρεσιών στους πολίτες	Υπηρεσία	Δήμος Λευκάδας	ΝΕΑ	Γραφείο Διαφάνειας	Α' Εξάμηνο 2013	10.000 €	ΕΣΠΑ 2007-2013 (Ε.Π. Διοικητική Μεταρρύθμιση)	4.1
19.	Κατάρτιση Σχεδίου Κανονισμού μέτρησης και αξιολόγησης της απόδοσης των δημοτικών υπηρεσιών στην ιστοσελίδα του Δήμου	Υπηρεσία	Δήμος Λευκάδας	ΝΕΑ	Γραφείο Τεχνολογίας ν Πληροφορικής και Επικοινωνιών (ΤΠΕ)	Α' Εξάμηνο 2013	12.000 €	ΕΣΠΑ 2007-2013 (Ε.Π. Διοικητική Μεταρρύθμιση)	4.1
20.	Προγραμματισμός και Υλοποίηση Ενεργειών Ενημέρωσης των Δημοτών για τις Υπηρεσίες του Δήμο	Υπηρεσία	Δήμος Λευκάδας	ΝΕΑ	Γραφείο Διαφάνειας	Όλο το 2013	75.000 €	ΕΣΠΑ 2007-2013 (Ε.Π. Διοικητική Μεταρρύθμιση)	4.1

21.	Ολοκλήρωση υπηρεσιών ηλεκτρονικής διακυβέρνησης	Υπηρεσία	Δήμος Λευκάδας	NEA	Γραφείο Προγραμματισμού, Ανάπτυξης και Οργάνωσης	Β' Εξάμηνο 2013	120.000 €	ΕΣΠΑ 2007-2013 (Ε.Π. Διοικητική Μεταρρύθμιση)	4.1
22.	Έκδοση ενημερωτικού φυλλαδίου για τρόπους αντίδρασης και προστασίας από τη σεισμική δραστηριότητα	Υπηρεσία	Δήμος Λευκάδας	NEA	Διεύθυνση Τεχνικών Υπηρεσιών	Α' Εξάμηνο 2013	12.000 €	ΕΣΠΑ 2007-2013 (Ε.Π. Διοικητική Μεταρρύθμιση)	4.1
23.	Πρόγραμμα ενίσχυσης του εθελοντισμού και της κοινωνικής εργασίας	Υπηρεσία	Δήμος Λευκάδας	NEA	Αυτοτελές Τμήμα Κοινωνικής Προστασίας, Παιδείας και Πολιτισμού	Β' Εξάμηνο 2013	40.000 €	ΕΣΠΑ 2007-2013 (Ε.Π. Διοικητική Μεταρρύθμιση)	4.1
24.	Επιμορφωτικά σεμινάρια για το προσωπικό του Δήμου στις νέες τεχνολογίες	Υπηρεσία	Δήμος Λευκάδας	NEA	Τμήμα Προγραμματισμού Οργάνωσης και Πληροφορικής / Διεύθυνση Διοικητικών Υπηρεσιών	Α' Εξάμηνο 2013	24.000 €	ΕΣΠΑ 2007-2013 (Ε.Π. Διοικητική Μεταρρύθμιση)	4.2
25.	Διοργάνωση προγραμμάτων διάχυσης της	Υπηρεσία	Δήμος Λευκάδας	NEA	Τμήμα Προγραμματισμού	Β' Εξάμηνο 2013	30.000 €	ΕΣΠΑ 2007-2013 (Ε.Π. Διοικητική Μεταρρύθμιση)	4.2

	πληροφόρησης των αναγκών, εξελίξεων και τάσεων σε φορείς, επιχειρήσεις και πρόσωπα που ασχολούνται με τον επαγγελματικό προσανατολισμό (περιοδικά ενημερωτικά δελτία, ημερίδες, κλπ.)				Οργάνωσης και Πληροφορικής / Διεύθυνση Διοικητικών Υπηρεσιών				
26.	e-Lefkas: Καινοτόμο Πληροφοριακό Σύστημα Τουριστικής Προβολής Δήμου Λευκάδας	Υπηρεσία	Δήμος Λευκάδας	NEA	Γραφείο Τεχνολογών ν Πληροφορικής και Επικοινωνιών (ΤΠΕ)	Όλο το 2013	230.000 €	ΕΣΠΑ 2007-2013 (Ε.Π. Ψηφιακή Σύγκλιση)	3.1
27.	e-Meganisi: Καινοτόμο Πληροφοριακό Σύστημα Τουριστικής Προβολής Δήμου Μεγανησίου	Υπηρεσία	Δήμος Λευκάδας	NEA	Γραφείο Τεχνολογών ν Πληροφορικής και Επικοινωνιών (ΤΠΕ)	Β', Γ' και Δ' Τρίμηνο 2013	50.000 €	ΕΣΠΑ 2007-2013 (Ε.Π. Ψηφιακή Σύγκλιση)	3.1
28.	Επέκταση ευρυζωνικότητας στο σύνολο του Δήμου	Υπηρεσία	Δήμος Λευκάδας	NEA	Γραφείο Τεχνολογών ν Πληροφορικής και Επικοινωνιών (ΤΠΕ)	Β' Εξάμηνο 2013	150.000 €	ΕΣΠΑ 2007-2013 (Ε.Π. Ψηφιακή Σύγκλιση)	4.1
29.	Ηλεκτρονική διακίνηση εγγράφων	Υπηρεσία	Δήμος Λευκάδας	NEA	Γραφείο Τεχνολογών	Β', Γ' και Δ' Τρίμηνο	225.000 €	ΕΣΠΑ 2007-2013 (Ε.Π. Ψηφιακή	4.2

					ν Πληροφορική και Επικοινωνιών (ΤΠΕ)	2013		Σύγκλιση)	
30.	Αποκατάσταση ΧΑΔΑ Δήμου Λευκάδας	ΕΡΓΟ	Δήμος Λευκάδας	ΝΕΑ	Διεύθυνση Τεχνικών Υπηρεσιών	Όλο το 2013	3.542.474 €	ΕΣΠΑ 2007-2013 (ΕΠΠΕΡΑΑ)	1.3
31.	Έργα Διαχείρισης Υδρευσης Δήμου Λευκάδας	ΕΡΓΟ	Δήμος Λευκάδας	ΝΕΑ	Διεύθυνση Τεχνικών Υπηρεσιών	Όλο το 2013	2.300.000 €	ΕΣΠΑ 2007-2013 (ΕΠΠΕΡΑΑ)	1.3
32.	Αποχέτευση ακαθάρτων στις επεκτάσεις του σχεδίου πόλης Λευκάδας και έργα διάθεσης επεξεργασμένων λυμάτων από την ΕΕΛ	ΕΡΓΟ	Δήμος Λευκάδας	ΝΕΑ	Διεύθυνση Τεχνικών Υπηρεσιών	Όλο το 2013	9.179.000 €	ΕΣΠΑ 2007-2013 (ΕΠΠΕΡΑΑ)	1.3
33.	Αποχέτευση παραλιακών οικισμών στο Δήμο Ελλομένου (με 6 Υποέργα)	ΕΡΓΟ	Δημοτική Ενότητα Ελλομένου	ΣΥΝΕΧΙΖΟΜΕ ΝΗ	Διεύθυνση Τεχνικών Υπηρεσιών	Όλο το 2013	8.320.826 €	ΕΣΠΑ 2007-2013 (ΕΠΠΕΡΑΑ)	1.3
34.	Έργα προστασίας & ανάδειξης προστατευόμενων περιοχών NATURA 2000 Νομού Λευκάδας	ΕΡΓΟ	Δήμος Λευκάδας	ΝΕΑ	Διεύθυνση Τεχνικών Υπηρεσιών	Β', Γ' και Δ' Τρίμηνο 2013	794.100 €	ΕΣΠΑ 2007-2013 (ΠΕΠ ΔΕΠΙΝ)	1.1
35.	Κατασκευή περιφερειακής οδού πόλης Λευκάδας	ΕΡΓΟ	Δήμος Λευκάδας	ΝΕΑ	Διεύθυνση Τεχνικών Υπηρεσιών	Όλο το 2013	2.500.000 €	ΕΣΠΑ 2007-2013 (ΠΕΠ ΔΕΠΙΝ)	1.2

36.	Αποπεράτωση Θεάτρου λευκάδας	ΕΡΓΟ	Δημοτική Ενότητα Λευκάδας	NEA	Διεύθυνση Τεχνικών Υπηρεσιών	Β' και Γ' Τρίμηνο 2013	2.000.000 €	ΕΣΠΑ 2007-2013 (ΠΕΠ ΔΕΠΙΝ)	2.3
37.	Χωροθέτηση αιγιαλού και παραλίας - περιβαλλοντικές επιπτώσεις φυτοκάλυψης προκαταρκ. πεζόδρομου- ποδηλατοδρόμου Γύρας	ΕΡΓΟ	Δήμος Λευκάδας	NEA	Διεύθυνση Τεχνικών Υπηρεσιών	Β', Γ' και Δ' Τρίμηνο 2013	300.000 €	ΕΣΠΑ 2007-2013 (ΠΕΠ ΔΕΠΙΝ), Ε.Π. ΕΛΛ.Α.Δ.Α.	1.1
38.	Σύνδεση αποχέτευσης νέων λαϊκών πολυκατοικιών στην περιοχή Περιβόλια	ΕΡΓΟ	Δημοτική Ενότητα Λευκάδας	ΣΥΝΕΧΙΖΟΜΕ ΝΗ	Διεύθυνση Τεχνικών Υπηρεσιών	Α' Εξάμηνο 2013	366.901 €	ΕΣΠΑ 2007-2013 (ΠΕΠ ΔΕΠΙΝ), Ίδιοι πόροι, ΣΑΤΑ *	1.3
39.	Αποκατάσταση Δημοτικών Δρόμων Καλάμου	ΕΡΓΟ	Δημοτική Ενότητα Καλάμου	NEA	Διεύθυνση Τεχνικών Υπηρεσιών	Β', Γ' και Δ' Τρίμηνο 2013	35.000 €	ΕΣΠΑ Μικρά Νησιά	1.2
40.	Αποκατάσταση Δημοτικών Δρόμων Καστού	ΕΡΓΟ	Δημοτική Ενότητα Καστού	NEA	Διεύθυνση Τεχνικών Υπηρεσιών	Β', Γ' και Δ' Τρίμηνο 2013	35.000 €	ΕΣΠΑ Μικρά Νησιά	1.2
ΣΥΝΟΛΟ ΠΡΟΥΠΟΛΟΓΙΣΜΟΥ							45.251.801 €		

ΕΕΤΑΑ, ΤΡΟΦΕΙΑ, ΙΔΙΟΙ ΠΟΡΟΙ

A/A	Περιγραφή δράσης	Είδος δράσης	Χωρο-θέτηση	Συνεχιζόμενη ή Νέα	Υπηρεσία υλοποίησης	Χρονο-προγραμματισμός	Προϋπολογισμός δαπανών	Πηγή χρηματοδότησης	Μέτρο του Ε.Π.
1	Πρόγραμμα "Βοήθεια στο Σπίτι"	Υπηρεσία	Δήμος Λευκάδας	ΣΥΝΕΧΙΖΟΜΕΝΗ	ΔΕΠΟΚΑΛ	Όλο το 2013	115.528 €	ΕΕΤΑΑ, Τροφεία, ίδιοι πόροι	2.1
2	ΚΔΑΠ -ΜΕΑ Δήμου Λευκάδας	Υπηρεσία	Δήμος Λευκάδας	ΝΕΑ	ΔΕΠΟΚΑΛ	Όλο το 2013	168.350 €	ΕΕΤΑΑ, Τροφεία, ίδιοι πόροι	2.1
3	Λειτουργία Παιδικών Σταθμών	Υπηρεσία	Δήμος Λευκάδας	ΣΥΝΕΧΙΖΟΜΕΝΗ	ΝΠΔΔ Δήμου Λευκάδας	Όλο το 2013	400.500 €	ΕΕΤΑΑ, Τροφεία, Ίδιοι Πόροι	2.1
4	Παιδικός σταθμός (ΔΕΠΟΚΑΛ)	Υπηρεσία	Δήμος Λευκάδας	ΣΥΝΕΧΙΖΟΜΕΝΗ	ΝΠΔΔ Δήμου Λευκάδας	Όλο το 2013	102.000 €	ΕΕΤΑΑ, Τροφεία, ίδιοι πόροι	2.1
5	ΚΗΦΗ Καρυάς	Υπηρεσία	Δημοτική Ενότητα Καρυάς	ΣΥΝΕΧΙΖΟΜΕΝΗ	ΔΕΠΟΚΑΛ	Όλο το 2013	198.250 €	ΕΕΤΑΑ, Τροφεία, ίδιοι πόροι	2.1
6	Λειτουργία Βρεφικού Σταθμού	Υπηρεσία	Δημοτική Ενότητα Λευκάδας	ΣΥΝΕΧΙΖΟΜΕΝΗ	ΔΕΠΟΚΑΛ	Όλο το 2013	168.350 €	ΕΕΤΑΑ, Τροφεία, ίδιοι πόροι	2.1
7	Λειτουργία Βρεφονηπιακού Σταθμού	Υπηρεσία	Δημοτική Ενότητα Λευκάδας	ΣΥΝΕΧΙΖΟΜΕΝΗ	ΝΠΔΔ Δήμου Λευκάδας	Όλο το 2013	162.028 €	ΕΕΤΑΑ, Τροφεία, ίδιοι πόροι	2.1
ΣΥΝΟΛΟ ΠΡΟΥΠΟΛΟΓΙΣΜΟΥ							1.315.006,00€		

ΛΟΙΠΑ (ΕΑΣ, ΟΣΚ (ή ο καθολικός διάδοχος αυτού), ΣΑΤΑ *, ΥΠΠΟΤ, Πράσινο Ταμείο)

A/A	Περιγραφή δράσης	Είδος δράσης	Χωρο-θέτηση	Συνεχιζόμενη ή Νέα	Υπηρεσία υλοποίησης	Χρονο-προγραμματισμός	Προϋπολογισμός δαπανών	Πηγή χρηματοδότησης	Μέτρο του Ε.Π.
1.	Βελτίωση λειτουργικότητας υφιστάμενων σχολικών στεγών	ΕΡΓΟ	Δήμος Λευκάδας	ΣΥΝΕΧΙΖΟΜΕΝΗ	Διεύθυνση Τεχνικών Υπηρεσιών	Β', Γ' και Δ' Τρίμηνο 2013	278.784 €	ΕΑΣ, ΟΣΚ (ή καθολικός διάδοχος αυτού), ΣΑΤΑ *	2.2
2.	Μεταφορά Μαθητών Δήμου Λευκάδας για το σχολικό έτος 2011 - 2013	Εργασία	Δήμος Λευκάδας	ΝΕΑ	Διεύθυνση Τεχνικών Υπηρεσιών	Α', Β' και Δ' τρίμηνο του 2013	300.000 €	ΚΑΠ	2.2
3.	Σίτιση Μαθητών Μουσικού Σχολείου Λευκάδας	Υπηρεσία	Δήμος Λευκάδας	ΝΕΑ	Τμήμα Προγραμματισμού Οργάνωσης και Πληροφορικής / Διεύθυνση Διοικητικών Υπηρεσιών	Α', Β' και Δ' τρίμηνο του 2013	57.000 €	ΚΑΠ	2.2
4.	Επιχορήγηση Σχολικής Επιτροπής Α' βάθμιας και Β' βάθμιας	Επιχορήγηση	Δήμος Λευκάδας	ΝΕΑ	Τμήμα Προγραμματισμού Οργάνωσης και Πληροφορικής /	Όλο το 2013	100.000 €	ΚΑΠ	2.2

					Διεύθυνση Διοικητικώ ν Υπηρεσιών				
5.	Συντήρηση υφιστάμενων σχολικών μονάδων στη Δημοτική Ενότητα Απολλωνίων	ΕΡΓΑΣΙΑ	Δημοτική Ενότητα Απολλωνίων	NEA	Διεύθυνση Τεχνικών Υπηρεσιών	Όλο το 2013	60.000 €	ΟΣΚ (διάδοχη κατάσταση) / ΣΑΤΑ *	2.2
6.	Συντήρηση υφιστάμενων σχολικών μονάδων στη Δημοτική Ενότητα Ελλομ12ένου	ΕΡΓΑΣΙΑ	Δημοτική Ενότητα Ελλομένου	NEA	Διεύθυνση Τεχνικών Υπηρεσιών	Όλο το 2013	30.000 €	ΟΣΚ (διάδοχη κατάσταση) / ΣΑΤΑ *	2.2
7.	Συντήρηση υφιστάμενων σχολικών μονάδων στη Δημοτική Ενότητα Καλάμου	ΕΡΓΑΣΙΑ	Δημοτική Ενότητα Καλάμου	NEA	Διεύθυνση Τεχνικών Υπηρεσιών	Όλο το 2013	10.000 €	ΟΣΚ (διάδοχη κατάσταση) / ΣΑΤΑ *	2.2
8.	Συντήρηση υφιστάμενων σχολικών μονάδων στη Δημοτική Ενότητα Καρυάς	ΕΡΓΑΣΙΑ	Δημοτική Ενότητα Καρυάς	NEA	Διεύθυνση Τεχνικών Υπηρεσιών	Όλο το 2013	10.000 €	ΟΣΚ (διάδοχη κατάσταση) / ΣΑΤΑ *	2.2
9.	Συντήρηση υφιστάμενων σχολικών μονάδων στη Δημοτική Ενότητα Καστού	ΕΡΓΑΣΙΑ	Δημοτική Ενότητα Καστού	NEA	Διεύθυνση Τεχνικών Υπηρεσιών	Όλο το 2013	10.000 €	ΟΣΚ (διάδοχη κατάσταση) / ΣΑΤΑ *	2.2
10.	Συντήρηση υφιστάμενων σχολικών μονάδων	ΕΡΓΑΣΙΑ	Δημοτική Ενότητα Λευκάδας	NEA	Διεύθυνση Τεχνικών Υπηρεσιών	Όλο το 2013	60.000 €	ΟΣΚ (διάδοχη κατάσταση) / ΣΑΤΑ *	2.2

	στη Δημοτική Ενότητα Λευκάδας								
11.	Συντήρηση υφιστάμενων σχολικών μονάδων στη Δημοτική Ενότητα Σφακιωτών	ΕΡΓΑΣΙΑ	Δημοτική Ενότητα Σφακιωτών	ΝΕΑ	Διεύθυνση Τεχνικών Υπηρεσιών	Όλο το 2013	20.000 €	ΟΣΚ (διάδοχη κατάσταση) / ΣΑΤΑ *	2.2
12.	ΚΑΠΗ	Υπηρεσία	Δήμος Λευκάδας	ΣΥΝΕΧΙΖΟΜΕΝΗ	ΝΠΔΔ Δήμου Λευκάδας	Όλο το 2013	35.000 €	ΥΠΠΟΤ, Ίδιοι Πόροι	2.1
13.	Υπογειωποίηση κάδων απορριμμάτων και ανακύκλωσης	ΠΡΟΜΗΘΕΙΑ	Δήμοτική Ενότητα Λευκάδας	ΝΕΑ	Διεύθυνση Τεχνικών Υπηρεσιών	Α' τρίμηνο του 2013	430.500 €	Πράσινο Ταμείο	1.1
14.	Προμήθεια αρδρευτικού δικτύου επαναχρ. επεξεργασμένης εκροής ΕΕΛ	ΠΡΟΜΗΘΕΙΑ	Δήμοτική Ενότητα Λευκάδας	ΝΕΑ	Διεύθυνση Τεχνικών Υπηρεσιών	Α' τρίμηνο του 2013	430.500 €	Πράσινο Ταμείο	1.1
15.	Κοινωνική Μέριμνα	Υπηρεσία	Δήμος Λευκάδας	ΣΥΝΕΧΙΖΟΜΕΝΗ	ΝΠΔΔ Δήμου Λευκάδας	Όλο το 2013	98.500 €	ΥΠΠΟΤ, Ίδιοι Πόροι	2.1
16.	Ανάδειξη της πολιτιστικής παράδοσης και υποστήριξη της σύγχρονης πολιτιστικής δημιουργίας	Υπηρεσία	Δήμος Λευκάδας	ΣΥΝΕΧΙΖΟΜΕΝΗ	ΝΠΔΔ Δήμου Λευκάδας	Όλο το 2013	155.000 €	ΥΠΠΟΤ, Ίδιοι Πόροι, έσοδα από παρεχόμενες υπηρεσίες	2.3
ΣΥΝΟΛΟ ΠΡΟΥΠΟΛΟΓΙΣΜΟΥ							2.085.284,00 €		

ΣΥΓΚΕΝΤΡΩΤΙΚΑ ΣΤΟΙΧΕΙΑ ΑΝΑ ΠΗΓΗ ΧΡΗΜΑΤΟΔΟΤΗΣΗΣ

ΠΗΓΗ ΧΡΗΜΑΤΟΔΟΤΗΣΗΣ	ΠΡΟΥΠΟΛΟΓΙΣΜΟΣ
LEADER	888.000,00 €
ΕΙΣΦΟΡΕΣ	809.000,00€
ΘΗΣΕΑΣ	747.453,00 €
ΣΑΤΑ * - ΙΔΙΟΙ ΠΟΡΟΙ	11.876.190,35 €
ΕΠΑΑ 2007 - 2013 & ΕΠΑΛ 2007 - 2013 (και δευτερεύουσες πηγές)	13.672.887,00€
ΕΣΠΑ 2007 - 2013 & Ε.ΛΛ.ΑΔΑ (μη συγκεκριμενοποιήσιμα προγράμματα)	70.132.437,94 €
ΕΣΠΑ 2007-2013 & JESSICA	45.251.801,00€
ΕΕΤΑΑ, ΤΡΟΦΕΙΑ , ΙΔΙΟΙ ΠΟΡΟΙ	1.315.006,00€
ΛΟΙΠΑ	2.085.284,00 €

ΑΝΕΙΛΗΜΜΕΝΕΣ ΥΠΟΧΡΕΩΣΕΙΣ ΔΗΜΟΥ ΛΕΥΚΑΔΑΣ

Α. ΔΗΜΟΤΙΚΗ ΕΝΟΤΗΤΑ ΛΕΥΚΑΔΑΣ				
Α/Α	ΤΙΤΛΟΣ ΕΡΓΟΥ - ΕΡΓΑΣΙΑΣ - ΜΕΛΕΤΗΣ - ΠΡΟΜΗΘΕΙΑΣ	ΠΟΣΟ ΣΥΜΒΑΣΗΣ	ΠΛΗΡΩΜΕΣ - ΑΝΑΜΕΝΟΜΕΝΗ ΠΙΣΤΩΣΗ	ΑΥ ΔΗΜΟΥ
1	ΚΑΤΑΣΚΕΥΗ ΚΑΤΑΘΛΙΠΤΙΚΟΥ ΑΓΩΓΟΥ ΚΑΙ ΕΠΕΚΤΑΣΗ ΔΙΚΤΥΟΥ ΥΔΡΕΥΣΗΣ Δ.Δ. ΑΠΟΛΠΑΙΝΑΣ	114.719,27	75.005,31	39.713,96
2	ΕΡΓΑ ΟΔΟΠΟΙΑΣ ΑΛΕΞΑΝΔΡΟΥ	162.141,72	150.390,00	11.751,72
3	ΕΠΕΙΓΟΝΤΑ ΕΡΓΑ ΑΠΟΚΑΤΑΣΤΑΣΗΣ ΑΝΑΚΑΤΑΣΚΕΥΗΣ ΑΝΤΛΙΟΣΤΑΣΙΟΥ ΑΠΟΧΕΤΕΥΣΗΣ ΠΟΛΗΣ ΛΕΥΚΑΔΑΣ	142.100,00	20.294,40	121.805,60
4	ΑΠΟΧΕΤΕΥΣΗ ΚΑΡΥΩΤΩΝ Β'ΦΑΣΗ	197.319,85	87.387,00	109.932,85
5	ΕΡΓΑΣΙΕΣ ΕΠΙΣΚΕΥΗΣ ΑΝΤΛΙΟΣΤΑΣΙΟΥ ΚΑΡΥΩΤΩΝ	30.538,1	5.938,10	24.600,00
6	ΑΠΟΚΑΤΑΣΤΑΣΗ ΠΕΖΟΔΡΟΜΟΥ ΑΓ. ΝΙΚΗΤΑ	85.270,78	30.500,00	54.770,78
7	ΕΠΙΣΚΕΥΗ ΑΝΑΔΕΥΤΗΡΩΝ ΔΕΞΑΜΕΝΗΣ ΑΠΟΦΟΣΦΩΡΗΣΗΣ ΒΙΟΚΑ ΛΕΥΚΑΔΑΣ	12.582,43		12.582,43
8	ΕΡΓΑΣΙΕΣ ΓΕΩΤΕΧΝΙΚΩΝ ΓΕΩΤΡΗΣΕΩΝ ΠΕΡΙΦΕΡΕΙΑΚΗΣ ΟΔΟΥ ΒΑΡΔΑΝΙΩΝ	15.000,00		15.000,00
9	ΕΡΓΑΣΙΕΣ ΓΕΩΤΕΧΝΙΚΩΝ ΓΕΩΤΡΗΣΕΩΝ ΑΠΑΓΩΓΟΥ ΛΥΜΑΤΩΝ ΒΙΟ.ΚΑ. ΠΟΛΗΣ ΛΕΥΚΑΔΑΣ	15.000,00		15.000,00
10	ΦΩΤΟΕΡΜΗΝΕΥΤΙΚΗ ΜΕΛΕΤΗ ΠΕΡΙΟΧΗΣ ΟΙΚΙΣΜΟΥ ΦΡΥΝΙΟΥ	14.145,00	14.000,00	145,00

11	ΑΠΟΧΕΤΕΥΣΗ ΦΡΥΝΙΟΥ ΚΑΛΛΙΓΩΝΙΟΥ ΑΠΟΛΠΑΙΝΑΣ ΤΣΟΥΚΑΛΑΔΩΝ (ΤΜ. ΤΣΟΥΚΑΛΑΔΩΝ)	303.800,00	100.521,34	203.278,66
12	ΑΠΟΧΕΤΕΥΣΗ ΦΡΥΝΙΟΥ-ΚΑΛΛΙΓΩΝΙΟΥ- ΑΠΟΛΠΑΙΝΑΣ – ΤΣΟΥΚΑΛΑΔΩΝ ΠΕΡΙΟΧΗΣ ΔΗΜΟΥ ΛΕΥΚΑΔΑΣ (ΤΜ. ΦΡΥΝΙΟΥ)	43.334,07		43.334,07
13	ΧΑΔΑ	2.774.618,00	2.627.289,10	147.328,97
14	ΑΠΟΧΕΤΕΥΣΗ ΠΑΡ. ΟΙΚ. ΝΙΚΙΑΝΑΣ-ΛΥΓΙΑΣ-ΚΑΡΥΩΤΩΝ (Α΄ ΦΑΣΗ ΝΙΚΙΑΝΑΣ)	959.028,83	626.760,00	332.268,83
15	Καταβολή τοκοχρεωλυσίων για το έτος 2013	1.250.000,00		1.250.000,00
	ΣΥΝΟΛΟ	6.119.598,05	3.743.085,98	2.376.512,07

ΟΙ ΑΝΕΙΛΗΜΜΕΝΕΣ ΥΠΟΧΡΕΩΣΕΙΣ, ΠΡΟΕΚΥΨΑΝ ΜΕ ΤΗΝ ΑΦΑΙΡΕΣΗ ΑΠΟ ΤΟ ΣΥΜΒΑΤΙΚΟ ΠΟΣΟ ΤΩΝ ΕΡΓΩΝ, ΤΩΝ ΠΛΗΡΩΜΩΝ ΚΑΙ ΤΩΝ ΕΞΑΣΦΑΛΙΣΜΕΝΩΝ ΑΝΑΜΕΝΟΜΕΝΩΝ ΠΙΣΤΩΣΕΩΝ ΤΩΝ ΠΡΟΓΡΑΜΜΑΤΩΝ

ΤΑ ΕΡΓΑ ΜΕ ΑΥΞΟΝΤΑ ΑΡΙΘΜΟ 02 – 04 – 06 – 11 – 14 ΕΙΝΑΙ ΟΡΙΣΤΙΚΑ ΕΝΤΑΓΜΕΝΑ ΣΤΟ ΠΡΟΓΡΑΜΜΑ ΘΗΣΕΑΣ

Β. ΔΗΜΟΤΙΚΗ ΕΝΟΤΗΤΑ ΑΠΟΛΛΩΝΙΩΝ

A/A	ΤΙΤΛΟΣ ΕΡΓΟΥ - ΕΡΓΑΣΙΑΣ - ΜΕΛΕΤΗΣ - ΠΡΟΜΗΘΕΙΑΣ	ΠΟΣΟ ΣΥΜΒΑΣΗΣ	ΠΛΗΡΩΜΕΣ	ΑΥ ΔΗΜΟΥ
1	Μελέτη "Υποστήριξη διαδικασιών ένταξης αγκυροβολίου τουριστικών σκαφών Βασιλικής στο ΕΣΠΑ	7.260,00	0,00	7.260,00 €
2	Μελέτη "Αυτοψία πραγματογνωμοσύνη υφισταμένων έργων αγκυροβολίου τουριστικών σκαφών Βασιλικής"	7.260,00	0,00	7.260,00 €
3	Διαμόρφωση Δημοτικού γηπέδου Αγίου Πέτρου	127.758,59	119.239,25	8.519,34 €
4	Εργα Αντιπλυμμηρικής προστασίας Βασιλικής, Μαραντοχωρίου, Κοντάραινας, Συβότων, Αγίου Πετρου	199.657,78	199.650,00	0,00 €
5	Ανακατασκευή κτιρίων για εξεταστήρια στο Δράγανο-Σύβρος- Χορτάτα- Νικολή- Κομηλιό	233.739,41	71.143,44	162.595,97€
6	Αξιοποίηση περιοχής Πόρτο - Κατσίκι Δ.Απολλωνίων	51.601,91	22.407,72	29.194,19 €
7	Αλφαστρόστρωση Αγροτικών-Δημοτικών δρόμων στα ΔΔ Μαραντοχωρίου, Αθανίου	101.547,80	0,00	101.547,80 €
8	Τοποθέτηση πλωτών εξεδρών (Βασιλική-Σύβοτα)	99.000,00	63.000,00	36.000,00 €
9	Επικαιροποίηση οριστικής μελέτης Λιμενικών έργων Αγκυροβολίου τουριστικών σκαφών Βασιλικής	7.260,00	0,00	7.260,00 €
10	Σύνταξη τευχών δημοπράτησης Λιμενικών έργων Αγκυροβολίου Τουριστικών σκαφών Βασιλικής	7.260,00	0,00	7.260,00 €
11	Αρχιτεκτονική Μελέτη εφαρμογής περιβαλλόντος χώρου Αγκυροβολίου τουριστικών σκαφών Βασιλικής	7.260,00	0,00	7.260,00 €
12	Αρχιτεκτονική Μελέτη εφαρμογής κτιριακών έργων Αγκυροβολίου τουριστικών σκαφών Βασιλικής	7.260,00	0,00	7260,00 €

13	Σύνταξη τευχών δημοπράτησης έργων χερσαίας Ζώνης Αγκυροβολίου Τουριστικών σκαφών Βασιλικής	7.260,00	0,00	7.260,00 €
14	Γεωλογική -Γεωτεχνική αναγνώριση περιοχής Αγκυροβολίου Τουριστικών σκαφών Βασιλικής μετά τον σεισμό της 14/08/2003	7.260,00	0,00	7.260,00 €
15	Μελέτη εφαρμογής Η/Μ εγκαταστάσεων Αγκυροβολίου τουριστικών σκαφών Βασιλικής	3.630,00	0,00	3.630,00 €
16	Υδραυλική μελέτη κυματικού κλίματος περιοχής Αγκυροβολίου τουριστικών σκαφών Βασιλικής	12.100,00	0,00	12.100,00 €
17	Κατασκευή δεξαμενών ύδρευσης Βασιλική-Αγ. Πέτρος-Μαραντοχώρι-Εύγηρο	141.520,00	84.490,00	57.012,00 €
18	Σύνταξη μελέτης Σ.Χ.Ο.Ο.Α.Π.	181.116,27	0,00	181.116,27€
19	Αντικατάσταση δικτύου ύδρευσης στα Δ.Δ. Χορτάτων Σύβοτα Σύβρος	58739,59	0,00	58739,59€
	<u>ΣΥΝΟΛΟ</u>	1.268.491,35	559.930,41	708.535,16

Γ. ΔΗΜΟΤΙΚΗ ΕΝΟΤΗΤΑ ΕΛΛΟΜΕΝΟΥ				
A/A	ΤΙΤΛΟΣ ΕΡΓΟΥ - ΕΡΓΑΣΙΑΣ - ΜΕΛΕΤΗΣ - ΠΡΟΜΗΘΕΙΑΣ	ΠΟΣΟ ΣΥΜΒΑΣΗΣ	ΠΛΗΡΩΜΕΣ	A.Y. ΔΗΜΟΥ
1	Αποκατάσταση δρόμου από Ράχη προς Δημοσάρι	24.500,00	12.377,06	12.122,94
2	Λαογραφική συλλογή Νυδρίου	29.400,00	0,00	29.400,00
3	Δίκτυο ύδρευσης περιφερειακού Νυδρού - Μεγ.Αυλακίου	29.100,00	21.000,00	8.100,00
4	Δημοτική Οδοποιία Πόρου-Ρούδα	39.200,00	0,00	39.200,00
5	Ανάπλαση κοιν. Χώρων ΔΔ Φτερνού -Πλατυστόμων- Πόρου-Κατωχωρίου και οικισμού Αλάτρου	175.060,09	115.859,41	59.200,68
6	Διάνοιξη οδών σχεδίου πόλεως Νυδριού-Μεγ. Αυλακίου	78.400,00	0,00	78.400,00
7	Αποπεράτωση γηπέδου	73.720,00	0,00	73.720,00
8	Δημοτική Οδοποιία Κατωχωρίου	78.399,93	0,00	78.399,93
9	Ασφαλτοστρώσεις οδών Νυδριού-Περιγιαλίου- Νεοχωρίου	121.290,93	92.318,51	28.972,42
10	Δημοτικό σχολείο Νεοχωρίου	21.065,88	12.000,00	9.065,88
11	Υδρευση οικισμών Κατωχωρίου ,Βαυκερής, Νεοχωρίου,Πόρου,Πλατυστόμων,Φτερνού,Χαραδιάτικων και Αλάτρου	186.000,00	138.051,50	47.948,50
	<u>ΣΥΝΟΛΟ</u>	856.136,83	391.606,48	464.530,35

Δ. ΔΗΜΟΤΙΚΗ ΕΝΟΤΗΤΑ ΚΑΡΥΑΣ

A/A	ΤΙΤΛΟΣ ΕΡΓΟΥ - ΕΡΓΑΣΙΑΣ - ΜΕΛΕΤΗΣ - ΠΡΟΜΗΘΕΙΑΣ	ΠΟΣΟ ΣΥΜΒΑΣΗΣ	ΠΛΗΡΩΜΕΣ	ΑΥ ΔΗΜΟΥ
1	Κατασκευή γηπέδου ποδοσφαίρου 5Χ5 Τ.Δ. Καρυάς	120.402,88	41.502,77	78.900,11
2	Ανάπλαση γεφυριού "Μαρκοί" Δ.Δ. Πηγαδισάνων	50.791,60	0,00	50.791,60
3	Ανάπλαση Δημοτικής έκτασης στο κέντρο του οικ. Καρυάς	794.975,78	0,00	794.975,78
	<u>ΣΥΝΟΛΟ</u>	966.170,26	41.502,77	924.667,49

ΣΥΓΚΕΝΤΡΩΤΙΚΟΣ ΠΙΝΑΚΑΣ ΑΝΗΛΛΕΙΜΕΝΩΝ ΥΠΟΧΡΕΩΣΕΩΝ ΑΝΑ ΔΗΜΟΤΙΚΗ ΕΝΟΤΗΤΑ

ΔΗΜΟΤΙΚΗ ΕΝΟΤΗΤΑ ΛΕΥΚΑΔΑΣ	6.119.598,05	3.743.085,98	2.376.512,07
ΔΗΜΟΤΙΚΗ ΕΝΟΤΗΤΑ ΑΠΟΛΛΩΝΙΩΝ	1.268.491,35	559.930,41	708.542,94
ΔΗΜΟΤΙΚΗ ΕΝΟΤΗΤΑ ΕΛΛΟΜΕΝΟΥ	856.136,83	391.606,48	464.530,35
ΔΗΜΟΤΙΚΗ ΕΝΟΤΗΤΑ ΚΑΡΥΑΣ	966.170,26	41.502,77	924.667,49
ΣΥΝΟΛΟ	9.210.396,49	4.736.125,64	4.474.252,85

ΤΕΧΝΙΚΟ ΠΡΟΓΡΑΜΜΑ ΔΗΜΟΥ ΛΕΥΚΑΔΑΣ 2013

Α. ΠΡΟΤΕΙΝΟΜΕΝΑ ΕΡΓΑ - ΜΕΛΕΤΕΣ - ΠΡΟΜΗΘΕΙΕΣ - ΕΡΓΑΣΙΕΣ - ΥΠΗΡΕΣΙΕΣ 2013			
1. ΕΡΓΑ			
ΔΗΜΟΣ ΛΕΥΚΑΔΑΣ (Έργα που δεν εστιάζουν σε συγκεκριμένη Δημοτική Ενότητα)			
Α/Α	ΤΙΤΛΟΣ	ΕΚΤΙΜΩΜΕΝΗ ΠΗΓΗ ΧΡΗΜΑΤΟΔΟΤΗΣΗΣ	ΠΡΟΥΠΟΛΟΓΙΣΜΟΣ
1	Έργα προστασίας & ανάδειξης προστατευόμενων περιοχών NATURA 2000 Νομού Λευκάδας	ΕΣΠΑ 2007-2013 (ΠΕΠ ΔΕΠΙΝ)	794.100 €
2	Οργάνωση των πολυσύχναστων ακτών του Δήμου Λευκάδας	ΕΣΠΑ 2007 – 2013, Ε.Π. ΕΛΛ.Α.Δ.Α.	95.000 €
3	Αξιοποίηση λιμνοθάλασσας Λευκάδας	ΕΣΠΑ 2007-2013 (ΠΕΠ ΔΕΠΙΝ), Ε.Π. ΕΛΛ.Α.Δ.Α.	75.000 €
4	Χωροθέτηση αιγιαλού και παραλίας -περιβαλλοντικές επιπτώσεις φυτοκάλυψης προκαταρκ. πεζόδρομου-ποδηλατοδρόμου Γύρας	ΕΣΠΑ 2007-2013 (ΠΕΠ ΔΕΠΙΝ), Ε.Π. ΕΛΛ.Α.Δ.Α.	150.000 €
5	Κατασκευή περιφερειακής οδού πόλης Λευκάδας	ΕΣΠΑ 2007-2013 (ΠΕΠ ΔΕΠΙΝ)	2.500.000 €
6	Αποπεράτωση περιμετρικού δρόμου Αλυκών	ΕΣΠΑ 2007 – 2013, Ε.Π. ΕΛΛ.Α.Δ.Α.	80.000 €
7	Δημιουργία κυκλοφοριακού πάρκου	ΕΣΠΑ 2007-2013 (ΠΕΠ ΔΕΠΙΝ), Ε.Π. ΕΛΛ.Α.Δ.Α.	100.000 €
8	Βελτίωση/ ολοκλήρωση οδοσήμανσης	Εισφορές	50.000 €

9	Δημιουργία χώρου στάθμευσης τροχόσπιτων σε επιλεγμένες περιοχές	Ίδιοι Πόροι	10.000 €
10	Περιαστικοί ποδηλατόδρομοι Λευκάδας	ΕΣΠΑ 2007 – 2013, Ε.Π. ΕΛΛ.Α.Δ.Α.	150.000 €
11	Κατασκευή ΣΜΑ Δήμου Λευκάδας	ΕΣΠΑ 2007 – 2013, Ε.Π. ΕΛΛ.Α.Δ.Α.	1.898.591 €
12	Έργα Διαχείρισης Ύδρευσης Δήμου Λευκάδας	ΕΣΠΑ 2007-2013 (ΕΠΠΕΡΑΑ)	1.000.000 €
13	Αποχέτευση ακαθάρτων στις επεκτάσεις του σχεδίου πόλης Λευκάδας και έργα διάθεσης επεξεργασμένων λυμάτων από την ΕΕΛ	ΕΣΠΑ 2007-2013 (ΕΠΠΕΡΑΑ)	9.179.000 €
14	Βελτίωση και εκσυγχρονισμός ομβροδεξαμενών Δήμου Λευκάδας	ΕΠΑΑ 2007-2013 (ΟΠΑΑΧ)	300.000 €
15	Ύδρευση περιοχών σχεδίου πόλης Επέκτασης Λευκάδας	ΕΣΠΑ 2007 – 2013, Ε.Π. ΕΛΛ.Α.Δ.Α.	6.000.000 €
16	Επισκευή - Συντήρηση και λειτουργία αντλιοστασιών και δεξαμενών ύδρευσης	ΣΑΤΑ * / Ίδιοι Πόροι	140.000 €
17	Τοποθέτηση φωτοβολταϊκών στα αντλιοστάσια και σε δημόσια κτίρια	ΕΣΠΑ 2007-2013 (ΕΠΠΕΡΑΑ)	250.000 €
18	Αποκατάσταση παλαιού Ελαιοτριβείου και μετατροπή του σε μουσείο Ελιάς και Ελαιολάδου	ΕΠΑΑ 2007-2013 (ΟΠΑΑΧ)	100.000 €
19	Κατασκευή τουριστικών αναψυκτηρίων στις περιοχές «Πόρτο Κατσίκι» και «Γιαλού	ΣΑΤΑ * / Ίδιοι Πόροι / Ιδιωτικά Κεφάλαια	22.000 €
20	Διαδημοτική συνεργασία για την διαχείριση του αγωγού ύδρευσης από τον Άγιο Γεώργιο Πρέβεζας	ΕΣΠΑ 2007 – 2013, Ε.Π. ΕΛΛ.Α.Δ.Α.	600.000 €
21	Διαδημοτική συνεργασία με Δήμο Μεγανησίου για την ολοκληρωμένη διαχείριση της περιοχής Natura	ΕΣΠΑ 2007 – 2013, Ε.Π. ΕΛΛ.Α.Δ.Α.	600.000 €
22	Διανοίξεις, διαπλατύνσεις και ασφαλτοστρώσεις δρόμων εντός σχεδίου πόλεως Λευκάδας	Εισφορές	480.000 €
23	Επισκευή- Συντήρηση και λειτουργία αντλιοστασιών αποχέτευσης και	ΣΑΤΑ * / Ίδιοι Πόροι	210.000 €

	μονάδων Βιολογικού Καθαρισμού Λευκάδας, Αγίου Νικήτα και Βασιλικής		
24	Αντιμετώπιση παράκτιας διάβρωσης και απόθεσης στις Βόρειες και Δυτικές ακτές του Δήμου Λευκάδας -2η Φάση + 3η Φάση	ΕΣΠΑ 2007-2013 (ΠΕΠ ΔΕΠΙΝ), Ε.Π. ΕΛΛ.Α.Δ.Α.	100.000 €
25	Συντήρηση περιφερειακής οδού από εκκλησία προς οικία Τσίντα	ΣΑΤΑ *, Ίδιοι Πόροι	7.217 €
26	Βελτίωση, αναβάθμιση και επέκταση αθλητικών υποδομών στο Δήμο Λευκάδας	ΣΑΤΑ *	450.000 €
ΜΕΡΙΚΟ ΣΥΝΟΛΟ			25.340.908 €

ΔΗΜΟΤΙΚΗ ΕΝΟΤΗΤΑ ΛΕΥΚΑΔΑΣ			
A/A	ΤΙΤΛΟΣ	ΕΚΤΙΜΩΜΕΝΗ ΠΗΓΗ ΧΡΗΜΑΤΟΔΟΤΗΣΗΣ	ΠΡΟΥΠΟΛΟΓΙΣΜΟΣ
27	Οργάνωση της παραλίας εισόδου της πόλης της Λευκάδας και αποκατάσταση χώρου ΧΑΔΑ	ΕΣΠΑ 2007 – 2013, Ε.Π. ΕΛΛ.Α.Δ.Α.	5.000.000 €
28	Ανάπλαση παραλίας Αϊ Γιάννη και προστασίας των πρανών	ΕΣΠΑ 2007-2013 (ΔΕΠΙΝ), Ε.Π. ΕΛΛ.Α.Δ.Α., Jessica, Ιδιωτικές Επενδύσεις	100.000 €
29	Ανάπλαση πλατειών, παιδικών χαρών και κοινόχρηστων χώρων Δημοτικής Ενότητας Λευκάδας	ΣΑΤΑ *	45.000 €
30	Πεζοδρομήσεις, πλακοστρώσεις και ηλεκτροφωτισμός κοινόχρηστων χώρων στη Δημοτική Ενότητα Λευκάδας	ΣΑΤΑ *	45.000 €
31	Ανακαίνιση παραδοσιακών και άλλων δημοτικών κτιρίων στη Δημοτική Ενότητα Λευκάδας	LEADER	90.000 €
32	Διαμόρφωση και επέκταση χώρων κοινωνικής εξυπηρέτησης στη Δημοτική Ενότητα Λευκάδας	ΣΑΤΑ *	18.000
33	Συντήρηση, βελτίωση, διάνοιξη, επέκταση και διαπλάτυνση δικτύου	ΣΑΤΑ *	37.500 €

	αγροτικής οδοποιίας στη Δημοτική Ενότητα Λευκάδας		
34	Συντήρηση, διάνοιξη, διαπλάτυνση, τσιμεντόστρωση, ασφαλτόστρωση και πλακόστρωση δικτύου δημοτικής οδοποιίας στη Δημοτική Ενότητα Λευκάδας	ΣΑΤΑ *	25.000 €
35	Τοιχεία, αντιστήριξη και λοιπά συνοδά έργα στη Δημοτική Ενότητα Λευκάδας	ΣΑΤΑ *	37.500 €
36	Επέκταση λιμανιού Λυγιάς	ΕΣΠΑ 2007 – 2013, Ε.Π. ΕΛΛ.Α.Δ.Α.	500.000 €
37	Ανάπλαση Λιμανιού Νικιάνας.	ΕΣΠΑ	1.500.000 €
38	Κατασκευή Λιμενοβραχίονα στην περιοχή Αλυκές Καρυωτών	ΕΣΠΑ	150.000 €
39	Κατασκευή πλωτών προβλητών στο λιμάνι Λυγιάς	ΕΣΠΑ	500.000 €
40	Κατασκευή λιμενοβραχίονα 100 μ. στο λιμάνι Λυγιάς.	ΕΣΠΑ	1.500.000 €
41	Κατασκευή γλύστρας στις Αλυκές	ΕΣΠΑ	50.000 €
42	Κατασκευή Εγκατάστασης μηχανικής και βιολογικής επεξεργασίας αστικών αποβλήτων Ν. Λευκάδας στον αποκατεστημένο ΧΑΔΑ Δ. Λευκάδας στη θέση Αλυκές	ΕΣΠΑ 2007 – 2013, Ε.Π. ΕΛΛ.Α.Δ.Α.	3.260.479 €
43	Ολοκλήρωση αποχ/σης Νικιάνας -Επισκόπου-Σωτήρω- Κεραμειδάκι-Λυγιάς	ΕΣΠΑ 2007 – 2013, Ε.Π. ΕΛΛ.Α.Δ.Α.	2.000.000 €
44	Αποχέτευση Ομβρίων υδάτων πόλης Λευκάδας	ΕΣΠΑ 2007 – 2013, Ε.Π. ΕΛΛ.Α.Δ.Α.	5.000.000 €
45	Επέκταση του υπάρχοντος δικτύου ύδρευσης και αποχέτευσης στη Δημοτική Ενότητα Λευκάδας	ΣΑΤΑ *	330.000 €
46	Συντήρηση, αναβάθμιση και επέκταση υποδομών πρόνοιας, μέριμνας και κοινωνικής φροντίδα στη Δημοτική Ενότητα Λευκάδας	ΣΑΤΑ * / Ίδιοι Πόροι	51.000 €
47	Αποπεράτωση Θεάτρου Λευκάδας και της Διαμόρφωσης του Περιβάλλοντος χώρου (Οικοδομικές και Η/Μ Εργασίες)	ΕΣΠΑ 2007-2013 (ΠΕΠ ΔΕΠΙΝ)	2.330.000 €
48	Συντήρηση, αποκατάσταση και ανάδειξη πολιτιστικών υποδομών και πόρων στη Δημοτική Ενότητα Λευκάδας	ΣΑΤΑ * / Ίδιοι Πόροι	30.000 .€

49	Συντήρηση και βελτίωση αθλητικών υποδομών στη Δημοτική Ενότητα Λευκάδας	ΣΑΤΑ * / Ίδιοι Πόροι	30.000 €
50	Ανάπλαση και ανάδειξη του παραδοσιακού χαρακτήρα των οικισμών Κατούνας-Αλεξάνδρου- Κολυβάτων	ΕΣΠΑ 2007-2013 (ΔΕΠΙΝ), Ε.Π. ΕΛΛ.Α.Δ.Α., Jessica, Ιδιωτικές Επενδύσεις	250.000 €
51	Αποκατάσταση κτιρίων στον χερσαίο χώρο των αλυκών Αλεξάνδρου	Leader	115.000 €
52	Ανάπλαση και Ανάδειξη περιβάλλοντα χώρου Αλυκών Αλεξάνδρου	Leader	53.000 €
53	Διανοίξεις δρόμων σχεδίου πόλης Τ.Κ. Αλεξάνδρου	Εισφορές	200.000 €
54	Επείγοντα έργα επέκτασης νεκροταφείου Τσουκαλάδων	ΣΑΤΑ *	11.720 €
55	Αντικατάσταση κουφωμάτων Βρεφικού Σταθμού	ΣΑΤΑ *	9.000 €
56	Κατασκευή εγκατάστασης μηχανικής και βιολογικής επεξεργασίας αστικών αποβλήτων Ν. Λευκάδας στον αποκατεστημένο ΧΑΔΑ Δ.Λευκάδας στη θέση Αλυκές	ΕΥΔ ΕΠ	10.260.479€
57	Ανακαίνιση οικίας Ζαμπελίων για την δημιουργία Ζαμπελίου Γραμμάτων και τεχνών Δήμου Λευκάδας	ΕΥΔ ΕΠ	923.000€
58	Έργα προστασίας και ανάδειξης υγροτόπων και περιαστικών ακτών πόλης Λευκάδας	Πράσινο ταμείο	250.000€
59	Αναβάθμιση επεργασμένης εκροής ΕΕΛ Δ. Λευκάδας και επαναχρησιμοποίηση προς άδρευση παρακείμενου πάρκου/Αποκατεστημένου ΧΑΔΑ ατη θέση παλαιά Αλυκή	ΕΥΔ ΕΠ	687.383€
60			
ΜΕΡΙΚΟ ΣΥΝΟΛΟ			35.359.061 €

ΔΗΜΟΤΙΚΗ ΕΝΟΤΗΤΑ ΑΠΟΛΛΩΝΙΩΝ			
A/A	ΤΙΤΛΟΣ	ΕΚΤΙΜΩΜΕΝΗ ΠΗΓΗ ΧΡΗΜΑΤΟΔΟΤΗΣΗΣ	ΠΡΟΥΠΟΛΟΓΙΣΜΟΣ
61	Διαμόρφωση θέσεων θέας Δημοτικής Ενότητας Απολλωνίων και Καρυάς Δ.Λευκάδας	ΕΠΑΑ 2007-2013 (ΟΠΑΑΧ)	250.000 €
62	Διάνοιξη, Καθαρισμός και σήμανση μονοπατιών στη Δημ. Ενότητα Απολλωνίων	ΣΑΤΑ *	30.000 €
63	Ανάπλαση κοινοχρήστων χώρων Δημοτικής Ενότητας Απολλωνίων	ΕΠΑΑ 2007-2013 (ΟΠΑΑΧ)	1.000.000 €
64	Ανάπλαση πλατειών, παιδικών χαρών και κοινόχρηστων χώρων Δημοτικής Ενότητας Απολλωνίων	ΣΑΤΑ *	45.000 €
65	Πεζοδρομήσεις, πλακοστρώσεις και ηλεκτροφωτισμός κοινόχρηστων χώρων στη Δημοτική Ενότητα Απολλωνίων	ΣΑΤΑ *	45.000 €
66	Ανακαίνιση παραδοσιακών και άλλων δημοτικών κτιρίων στη Δημοτική Ενότητα Απολλωνίων	LEADER	90.000€
67	Διαμόρφωση και επέκταση χώρων κοινωνικής εξυπηρέτησης στη Δημοτική Ενότητα Απολλωνίων	ΣΑΤΑ *	18.000
68	Συντήρηση, βελτίωση, διάνοιξη, επέκταση και διαπλάτυνση δικτύου αγροτικής οδοποιίας στη Δημοτική Ενότητα Απολλωνίων	ΣΑΤΑ *	37.500 €
69	Συντήρηση, διάνοιξη, διαπλάτυνση, τσιμεντόστρωση, ασφαλτόστρωση και πλακόστρωση δικτύου δημοτικής οδοποιίας στη Δημοτική Ενότητα Απολλωνίων	ΣΑΤΑ *	25.000 €
70	Τοιχεία, αντιστήριξη και λοιπά συνοδά έργα στη Δημοτική Ενότητα Απολλωνίων	ΣΑΤΑ *	37.500 €
71	Μονάδα Βιολογικού Καθαρισμού στην Περιοχή Συμβότων	ΕΣΠΑ 2007 – 2013, Ε.Π. ΕΛΛ.Α.Δ.Α.	800.000 €

72	Δικτύο Αποχέτευσης από την Πόντη προς Άγιο Πέτρο και σύνδεση με Βιολογικό	ΕΣΠΑ	1.000.000 €
73	Επέκταση του υπάρχοντος δικτύου ύδρευσης και αποχέτευσης στη Δημοτική Ενότητα Απολλωνίων	ΣΑΤΑ *	330.000 €
74	Συντήρηση, αναβάθμιση και επέκταση υποδομών πρόνοιας, μέριμνας και κοινωνικής φροντίδα στη Δημοτική Ενότητα Απολλωνίων	ΣΑΤΑ * / Ίδιοι Πόροι	51.000 €
75	Συντήρηση, αποκατάσταση και ανάδειξη πολιτιστικών υποδομών και πόρων στη Δημοτική Ενότητα Απολλωνίων	ΣΑΤΑ * / Ίδιοι Πόροι	30.000 €
76	Συντήρηση και βελτίωση αθλητικών υποδομών στη Δημοτική Ενότητα Απολλωνίων	ΣΑΤΑ * / Ίδιοι Πόροι	30.000 €
77	Κατασκευή καταφυγίου τουριστικών σκαφών Συββότων	ΕΣΠΑ	2.000.000 €
78	Αρδευτικά έργα (Επισκευές, συντηρήσεις, επεκτάσεις) στη Δημ. Ενότητα Απολλωνίων	ΣΑΤΑ *	50.000 €
79	Διαμόρφωση περιβάλλοντα χώρου ιερού Ναού Αγίας Παρασκευής Τοπ. Κοινότητας Αγ. Ηλία	ΣΣΤΑ*	90.000 €
80	Επέκταση δικτύου Ύδρευσης από Σύρβο προς Χορτάτα	ΣΑΤΑ*	1.200.000 €
81	Επέκταση αποχέτευσης δικτύου στην εντός σχεδίου πόλης περιοχής Δ.Κ. Βασιλικής στην περιοχή της Πόντη και στην είσοδο της Δ.Κ. Βασιλικής	ΣΑΤΑ*	800.000 €
82	Αποκατάσταση νεκροταφείο Αγ. Πέτρου	ΣΑΤΑ*	7.358 €
83	Αποκατάσταση παιδικής χαράς Κοιν. Αγ. Πέτρου	ΣΑΤΑ*	7.920 €
84	Κατασκευή παιδικού σταθμού Αγίου Πέτρου της ΔΕ Απολλωνίων	ΟΠΑΑΧ	346.000€
85	Βελτίωση αθλητικών εγκαταστάσεων γηπέδου ποδοσφαίρου Σύβρου	ΟΠΑΑΧ	369.000€
ΜΕΡΙΚΟ ΣΥΝΟΛΟ			8.689.278 €

ΔΗΜΟΤΙΚΗ ΕΝΟΤΗΤΑ ΕΛΛΟΜΕΝΟΥ			
A/A	ΤΙΤΛΟΣ	ΕΚΤΙΜΩΜΕΝΗ ΠΗΓΗ ΧΡΗΜΑΤΟΔΟΤΗΣΗΣ	ΠΡΟΥΠΟΛΟΓΙΣΜΟΣ
86	Ανάπλαση πλατειών, παιδικών χαρών και κοινόχρηστων χώρων Δημοτικής Ενότητας Ελλομένου	ΣΑΤΑ *	22.500 €
87	Πεζοδρομήσεις, πλακοστρώσεις και ηλεκτροφωτισμός κοινόχρηστων χώρων στη Δημοτική Ενότητα Ελλομένου	ΣΑΤΑ *	22.500 €
88	Ανακαίνιση παραδοσιακών και άλλων δημοτικών κτιρίων στη Δημοτική Ενότητα Ελλομένου	LEADER	45.000 €
89	Διαμόρφωση και επέκταση χώρων κοινωνικής εξυπηρέτησης στη Δημοτική Ενότητα Ελλομένου	ΣΑΤΑ *	9.000
90	Συντήρηση, βελτίωση, διάνοιξη, επέκταση και διαπλάτυνση δικτύου αγροτικής οδοποιίας στη Δημοτική Ενότητα Ελλομένου	ΣΑΤΑ *	18.750 €
91	Συντήρηση, διάνοιξη, διαπλάτυνση, τσιμεντόστρωση, ασφαλτόστρωση και πλακόστρωση δικτύου δημοτικής οδοποιίας στη Δημοτική Ενότητα Ελλομένου	ΣΑΤΑ *	15.000 €
92	Τοιχεία, αντιστήριξη και λοιπά συνοδά έργα στη Δημοτική Ενότητα Ελλομένου	ΣΑΤΑ *	18.750 €
93	Βελτίωση και επέκτασης λειτουργικότητας αλιευτικών καταφυγίων στη Δημοτική Ενότητα Ελλομένου	ΕΠΑΛ	1.600.000
94	Βελτίωση δικτύου ύδρευσης ΔΕ Ελλομένου	ΕΣΠΑ 2007 - 2013, Ε.Π. ΕΛΛ.Α.Δ.Α.	200.000 €
95	Επέκταση δικτύου αποχέτευσης στη Δημοτική Ενότητα Ελλομένου προς Ρούσα - Δεσίμι - Γένη	ΣΑΤΑ *	165.000 €
96	Συντήρηση, αναβάθμιση και επέκταση υποδομών πρόνοιας, μέριμνας και κοινωνικής φροντίδα στη Δημοτική Ενότητα Ελλομένου	ΣΑΤΑ * / Ίδιοι Πόροι	25.500 €

97	Συντήρηση, αποκατάσταση και ανάδειξη πολιτιστικών υποδομών και πόρων στη Δημοτική Ενότητα Ελλομένου	ΣΑΤΑ * / Ίδιοι Πόροι	15.000 €
98	Συντήρηση και βελτίωση αθλητικών υποδομών στη Δημοτική Ενότητα Ελλομένου	ΣΑΤΑ * / Ίδιοι Πόροι	15.000 €
99	Βελτίωση λιμενικών υποδομών Δημ. Ενότητας Ελλομένου	ΕΣΠΑ	50.000 €
100	Ολοκλήρωση παραλιακού αγωγού Νυδρίου	ΕΠΠΕΡΑΑ	412.000 €
101	Αρδευτικά έργα (Επισκευές, συντηρήσεις, επεκτάσεις) στη Δημ. Ενότητα Ελλομένου	ΣΑΤΑ *	50.000 €
ΜΕΡΙΚΟ ΣΥΝΟΛΟ			2.684.000,00 €

ΔΗΜΟΤΙΚΗ ΕΝΟΤΗΤΑ ΚΑΡΥΑΣ			
A/A	ΤΙΤΛΟΣ	ΕΚΤΙΜΩΜΕΝΗ ΠΗΓΗ ΧΡΗΜΑΤΟΔΟΤΗΣΗΣ	ΠΡΟΥΠΟΛΟΓΙΣΜΟΣ
102	Ανάπλαση πλατειών, παιδικών χαρών και κοινόχρηστων χώρων Δημοτικής Ενότητας Καρυάς	ΣΑΤΑ *	7.500 €
103	Πεζοδρομήσεις, πλακοστρώσεις και ηλεκτροφωτισμός κοινόχρηστων χώρων στη Δημοτική Ενότητα Καρυάς	ΣΑΤΑ *	7.500 €
104	Ανακαίνιση παραδοσιακών και άλλων δημοτικών κτιρίων στη Δημοτική Ενότητα Καρυάς	LEADER	15.000 €
105	Διαμόρφωση και επέκταση χώρων κοινωνικής εξυπηρέτησης στη Δημοτική Ενότητα Καρυάς	ΣΑΤΑ *	3.000
106	Συντήρηση, βελτίωση, διάνοιξη, επέκταση και διαπλάτυνση δικτύου αγροτικής οδοποιίας στη Δημοτική Ενότητα Καρυάς	ΣΑΤΑ *	6.250 €
107	Συντήρηση, διάνοιξη, διαπλάτυνση, τσιμεντόστρωση, ασφαλτόστρωση και πλακόστρωση δικτύου δημοτικής οδοποιίας στη Δημοτική Ενότητα Καρυάς	ΣΑΤΑ *	7.500 €
108	Τοιχεία, αντιστήριξη και λοιπά συνοδά έργα στη Δημοτική Ενότητα Καρυάς	ΣΑΤΑ *	6.250 €
109	Επέκταση του υπάρχοντος δικτύου ύδρευσης και αποχέτευσης στη	ΣΑΤΑ *	55.000 €

Δημοτική Ενότητα Καρυάς			
110	Συντήρηση, αναβάθμιση και επέκταση υποδομών πρόνοιας, μέριμνας και κοινωνικής φροντίδα στη Δημοτική Ενότητα Καρυάς	ΣΑΤΑ * / Ίδιοι Πόροι	8.500 €
111	Αποκατάσταση κτιρίου στην τοπική Κοινότητα Καρυάς για την δημιουργία βιβλιοθήκης	ΕΠΑΑ 2007-2013 (ΟΠΑΑΧ)	300.000 €
112	Συντήρηση, αποκατάσταση και ανάδειξη πολιτιστικών υποδομών και πόρων στη Δημοτική Ενότητα Καρυάς	ΣΑΤΑ * / Ίδιοι Πόροι	5.000 €
113	Συντήρηση και βελτίωση αθλητικών υποδομών στη Δημοτική Ενότητα Καρυάς	ΣΑΤΑ * / Ίδιοι Πόροι	5.000 €
114	Δαιμόρφωση κτιρίου για δημιουργία έκθεσης ενθυμημάτων Τ.Δ. Εγκλουβής	ΕΥΔ ΕΠ	300.000€
ΜΕΡΙΚΟ ΣΥΝΟΛΟ			726.500,00 €

ΔΗΜΟΤΙΚΗ ΕΝΟΤΗΤΑ ΣΦΑΚΙΩΤΩΝ			
A/A	ΤΙΤΛΟΣ	ΕΚΤΙΜΩΜΕΝΗ ΠΗΓΗ ΧΡΗΜΑΤΟΔΟΤΗΣΗΣ	ΠΡΟΥΠΟΛΟΓΙΣΜΟΣ
115	Διαμόρφωση θέσεων θέας Δημοτικής Ενότητας Σφακιωτών	ΕΠΑΑ 2007-2013 (ΟΠΑΑΧ)	250.000 €
116	Διαμόρφωση-Σήμανση περιηγητικού μονοπατιού περιοχής Μέλισσα Σφακιωτών	ΕΠΑΑ 2007-2013 (ΟΠΑΑΧ)	240.000 €
117	Ανάπλαση κοινοχρήστων χώρων Δημοτικής Ενότητας Σφακιωτών	ΕΠΑΑ 2007-2013 (ΟΠΑΑΧ)	900.000 €
118	Ανάπλαση πλατειών, παιδικών χαρών και κοινόχρηστων χώρων Δημοτικής Ενότητας Σφακιωτών	ΣΑΤΑ *	15.000 €
119	Πεζοδρομήσεις, πλακοστρώσεις και ηλεκτροφωτισμός κοινόχρηστων χώρων στη Δημοτική Ενότητα Σφακιωτών	ΣΑΤΑ *	15.000 €
120	Ανακαίνιση παραδοσιακών και άλλων δημοτικών κτιρίων στη Δημοτική	LEADER	30.000 €

	Ενότητα Σφακιωτών		
121	Διαμόρφωση και επέκταση χώρων κοινωνικής εξυπηρέτησης στη Δημοτική Ενότητα Σφακιωτών	ΣΑΤΑ *	6.000
122	Συντήρηση, βελτίωση, διάνοιξη, επέκταση και διαπλάτυνση δικτύου αγροτικής οδοποιίας στη Δημοτική Ενότητα Σφακιωτών	ΣΑΤΑ *	12.500 €
123	Συντήρηση, διάνοιξη, διαπλάτυνση, τσιμεντόστρωση, ασφαλτόστρωση και πλακόστρωση δικτύου δημοτικής οδοποιίας στη Δημοτική Ενότητα Σφακιωτών	ΣΑΤΑ *	7.500 €
124	Τοιχεία, αντιστήριξη και λοιπά συνοδά έργα στη Δημοτική Ενότητα Σφακιωτών	ΣΑΤΑ *	12.500 €
125	Δημιουργία χώρου πάρκινγκ στη Δημ. Ενότητα Σφακιωτών	ΣΑΤΑ *	7.500 €
126	Δημιουργία Δικτύων Αποχέτευσης και Μονάδας Βιολογικού Καθαρισμού στους πρώην Δήμους Σφακιωτών και Καρυάς	ΕΣΠΑ	2.000.000 €
127	Επέκταση του υπάρχοντος δικτύου ύδρευσης και αποχέτευσης στη Δημοτική Ενότητα Σφακιωτών	ΣΑΤΑ *	110.000 €
128	Συντήρηση, αναβάθμιση και επέκταση υποδομών πρόνοιας, μέριμνας και κοινωνικής φροντίδας στη Δημοτική Ενότητα Σφακιωτών	ΣΑΤΑ * / Ίδιοι Πόροι	17.000 €
129	Συντήρηση, αποκατάσταση και ανάδειξη πολιτιστικών υποδομών και πόρων στη Δημοτική Ενότητα Σφακιωτών	ΣΑΤΑ * / Ίδιοι Πόροι	10.000 €
130	Συντήρηση και βελτίωση αθλητικών υποδομών στη Δημοτική Ενότητα Σφακιωτών	ΣΑΤΑ * / Ίδιοι Πόροι	10.000 €
ΜΕΡΙΚΟ ΣΥΝΟΛΟ			3.643.000,00 €

ΔΗΜΟΤΙΚΗ ΕΝΟΤΗΤΑ ΚΑΛΑΜΟΥ			
A/A	ΤΙΤΛΟΣ	ΕΚΤΙΜΩΜΕΝΗ ΠΗΓΗ ΧΡΗΜΑΤΟΔΟΤΗΣΗΣ	ΠΡΟΥΠΟΛΟΓΙΣΜΟΣ
131	Διάνοιξη παλαιών μονοπατιών στις Δημ. Κοινότητες Καλάμου και Καστού	ΕΣΠΑ	150.000 €
132	Ανάπλαση πλατειών, παιδικών χαρών και κοινόχρηστων χώρων Δημοτικής Ενότητας Καλάμου	ΣΑΤΑ *	7.500 €
133	Πεζοδρομήσεις, πλακοστρώσεις και ηλεκτροφωτισμός κοινόχρηστων χώρων στη Δημοτική Ενότητα Καλάμου	ΣΑΤΑ *	7.500 €
134	Ανακαίνιση παραδοσιακών και άλλων δημοτικών κτιρίων στη Δημοτική Ενότητα Καλάμου	LEADER	15.000 €
135	Διαμόρφωση και επέκταση χώρων κοινωνικής εξυπηρέτησης στη Δημοτική Ενότητα Καλάμου	ΣΑΤΑ *	3.000
136	Συντήρηση, βελτίωση, διάνοιξη, επέκταση και διαπλάτυνση δικτύου αγροτικής οδοποιίας στη Δημοτική Ενότητα Καλάμου	ΣΑΤΑ *	6.250 €
137	Αποκατάσταση Δημοτικής Οδοποιίας Καλάμου	ΕΣΠΑ	35.000 €
138	Τοιχεία, αντιστήριξη και λοιπά συνοδά έργα στη Δημοτική Ενότητα Καλάμου	ΣΑΤΑ *	6.250 €
139	Ενίσχυση Ύδρευσης νήσων Καλάμου-Καστού με υποθαλάσσιο αγωγό	ΕΣΠΑ 2007 – 2013, Ε.Π. ΕΛΛ.Α.Δ.Α.	460.000 €
140	Επέκταση του υπάρχοντος δικτύου ύδρευσης και αποχέτευσης στη Δημοτική Ενότητα Καλάμου	ΣΑΤΑ *	55.000 €
141	Συντήρηση, αναβάθμιση και επέκταση υποδομών πρόνοιας, μέριμνας και κοινωνικής φροντίδα στη Δημοτική Ενότητα Καλάμου	ΣΑΤΑ * / Ίδιοι Πόροι	8.500 €
142	Συντήρηση, αποκατάσταση και ανάδειξη πολιτιστικών υποδομών και πόρων στη Δημοτική Ενότητα Καλάμου	ΣΑΤΑ * / Ίδιοι Πόροι	5.000 €
143	Συντήρηση και βελτίωση αθλητικών υποδομών στη Δημοτική Ενότητα	ΣΑΤΑ * / Ίδιοι Πόροι	5.000 €

	Καλάμου		
144	Διαδημοτική συνεργασία για την ανάπτυξη συγκοινωνιακών μέσων για την εξυπηρέτηση των κατοίκων Καλάμου - Καστού	ΕΣΠΑ 2007 – 2013, Ε.Π. ΕΛΛ.Α.Δ.Α.	200.000 €
145	Μελέτη και Δημιουργία Μονάδας Βιολογικού Καθαρισμού στις πρώην Κοινότητες Καλάμου και Καστού	ΕΣΠΑ 2007 – 2013, Ε.Π. ΕΛΛ.Α.Δ.Α.	1.200.000 €
146	Μελέτη Αποκατάστασης ΧΑΔΑ Καλάμου και Καστού	ΕΣΠΑ	700.000 €
147	Αποκατάσταση δρόμου Καλάμου – Αγραπιδιάς και επεμβάσεις στο οδικό δίκτυο του οικισμού	ΣΑΤΑ * / ΙΔΙΟΙ ΠΟΡΟΙ	150.000 €
148	Αποπεράτωση ασφαλτόστρωσης δρόμου Καλάμου - Πόρτο Λεόνε	ΕΣΠΑ 2007-2013 (ΠΕΠ ΔΕΠΙΝ), Ε.Π. ΕΛΛ.Α.Δ.Α.	1.000.000 €
149	Κάλαμος: Αυτοκινούμενο Μηχάνημα θραύσης και τεμαχισμού ξύλων	ΕΣΠΑ-ΟΣΑΜ	60.000
150	Κάλαμος: Βελτίωση και ανάδειξη δικτύου μονοπατιών	ΕΣΠΑ-ΟΣΑΜ	240.000
151	Κάλαμος: Μικρό απορριματοφόρο για στενούς δρόμους	ΕΣΠΑ-ΟΣΑΜ	20.000€
152	Κάλαμος: πλωτές προβλήτες	ΕΣΠΑ-ΟΣΑΜ	195.000
153	Κάλαμος: Βελτίωση και ανάδειξη δικτύου μονοπατιών	ΕΣΠΑ-ΟΣΑΜ	240.000
154	Κάλαμος: Προκατασκευασμένη δεξαμενή αποθήκευσης νερού	ΕΣΠΑ-ΟΣΑΜ	50.000
155	Κάλαμος, Ηλεκτροφωτισμός δικτύων με ΑΠΕ	ΕΣΠΑ-ΟΣΑΜ	200.000
156	Κάλαμος Κάδοι Κομποστοποίησης	ΕΣΠΑ-ΟΣΑΜ	40.000€
157	Κάλαμος: Πλωτό Μέσο Υποστήριξης Θεμάτων Υγείας, ταχύπλοο ασθενοφόρο σκάφος	ΕΣΠΑ-ΟΣΑΜ	180.000
158	Κάλαμος: Όχημα τύπου VAN για χρήση ασθενοφόρου (Προμήθεια)	ΕΣΠΑ-ΟΣΑΜ	75.000
ΜΕΡΙΚΟ ΣΥΝΟΛΟ			5.134.000 €

ΔΗΜΟΤΙΚΗ ΕΝΟΤΗΤΑ ΚΑΣΤΟΥ			
A/A	ΤΙΤΛΟΣ	ΕΚΤΙΜΩΜΕΝΗ ΠΗΓΗ ΧΡΗΜΑΤΟΔΟΤΗΣΗΣ	ΠΡΟΥΠΟΛΟΓΙΣΜΟΣ
159	Ανάπλαση πλατειών, παιδικών χαρών και κοινόχρηστων χώρων Δημοτικής Ενότητας Καστού	ΣΑΤΑ *	7.500 €
160	Πεζοδρομήσεις, πλακοστρώσεις και ηλεκτροφωτισμός κοινόχρηστων χώρων στη Δημοτική Ενότητα Καστού	ΣΑΤΑ *	7.500 €
161	Ανακαίνιση παραδοσιακών και άλλων δημοτικών κτιρίων στη Δημοτική Ενότητα Καρυάς	LEADER	15.000,00 €
162	Διαμόρφωση και επέκταση χώρων κοινωνικής εξυπηρέτησης στη Δημοτική Ενότητα Καστού	ΣΑΤΑ *	3000
163	Συντήρηση, βελτίωση, διάνοιξη, επέκταση και διαπλάτυνση δικτύου αγροτικής οδοποιίας στη Δημοτική Ενότητα Καστού	ΣΑΤΑ *	6.250 €
164	Αποκατάσταση δημοτικών δρόμων Καστού	ΕΣΠΑ	35.000 €
165	Τοιχεία, αντιστήριξη και λοιπά συνοδά έργα στη Δημοτική Ενότητα Καστού	ΣΑΤΑ *	6.250 €
166	Αποκατάσταση κρηπιδώματος εσωτερικού Λιμανιού Καστού	ΕΣΠΑ	200.000 €
167	Σύστημα υπεδάφιας διάθεσης λυμάτων	ΕΣΠΑ	100.000 €
168	Επέκταση του υπάρχοντος δικτύου ύδρευσης και αποχέτευσης στη Δημοτική Ενότητα Καστού	ΣΑΤΑ *	55.000 €
169	Συντήρηση, αναβάθμιση και επέκταση υποδομών πρόνοιας, μέριμνας και κοινωνικής φροντίδας στη Δημοτική Ενότητα Καστού	ΣΑΤΑ * / Ίδιοι Πόροι	8.500 €
170	Συντήρηση, αποκατάσταση και ανάδειξη πολιτιστικών υποδομών και πόρων στη Δημοτική Ενότητα Καστού	ΣΑΤΑ * / Ίδιοι Πόροι	5.000 €
171	Συντήρηση και βελτίωση αθλητικών υποδομών στη Δημοτική Ενότητα Καστού	ΣΑΤΑ * / Ίδιοι Πόροι	5.000 €
172	Αποκατάσταση λιμανιού Καστού	ΕΣΠΑ	500.000 €

173	Καστός: Κάδοι Κομποστοποίησης	ΕΣΠΑ-ΟΣΑΜ	10.000€
174	Καστός: Δημιουργία και ανάδειξη δικτύου μονοπατιών	ΕΣΠΑ-ΟΣΑΜ	15.000
175	Καστός: Κατασκευή δύο πλωτών προβλητών στο λιμάνι του Καστού και δύο πλωτών προβλητών στο λιμάνι Σαρακήνικο	ΕΣΠΑ-ΟΣΑΜ	260.000
176	Αποκατάσταση κρηπιδώματος εσωτερικού λιμανιού Καστού	ΕΣΠΑ-ΟΣΑΜ	200.000
177	Καστός: Προκατασκευασμένη δεξαμενή αποθήκευσης νερού	ΕΣΠΑ-ΟΣΑΜ	50.000
178	Καστός Πλωτό Μέσο Υποστήριξης Θεμάτων Υγείας, ταχύπλοο ασθενοφόρο σκάφος	ΕΣΠΑ-ΟΣΑΜ	180.000
179	Σχεδιασμός & δημοσιότητα/ ευαισθητοποίηση προγράμματος ανακύκλωσης /κομποστοποίησης- καστός	ΕΣΠΑ-ΟΣΑΜ	7.500€
ΜΕΡΙΚΟ ΣΥΝΟΛΟ		1.676.500 €	
ΜΕΡΙΚΟ ΣΥΝΟΛΟ ΕΡΓΩΝ		83.253.247 €	

2. ΠΡΟΜΗΘΕΙΕΣ**ΔΗΜΟΣ ΛΕΥΚΑΔΑΣ (Προμήθειες που δεν εστιάζουν σε συγκεκριμένη Δημοτική Ενότητα)**

A/A	ΤΙΤΛΟΣ	ΕΚΤΙΜΩΜΕΝΗ ΠΗΓΗ ΧΡΗΜΑΤΟΔΟΤΗΣΗΣ	ΠΡΟΥΠΟΛΟΓΙΣΜΟΣ
1	Προμήθεια Υλικών Δικτύων και Εγκαταστάσεων Ύδρευσης	Ίδιοι Πόροι	150.000 €
2	Προμήθεια Υλικών Δικτύων και Εγκαταστάσεων Αποχέτευσης	Ίδιοι Πόροι	250.000 €
3	Προμήθεια Υλικών Δικτύων και Εγκαταστάσεων Ηλεκτροφωτισμού	Ίδιοι Πόροι	50.000 €
4	Προμήθεια Εξοπλισμού Τηλεπικοινωνιών και Πληροφορικής	Ίδιοι Πόροι	70.000 €
5	Προμήθεια Κάδων Κομποστοποίησης	Ίδιοι Πόροι	300.000 €
6	Προμήθεια παγκακιών και υλικών πρασίνου	ΣΑΤΑ *	30.000 €
7	Προμήθεια οργάνων παιδικών χαρών	ΣΑΤΑ *	2.100 €
8	Προμήθεια υλικών οδοστρωσίας	ΣΑΤΑ *	20.000 €
9	Προμήθεια οργάνων και υλικών παιδικών χαρών	ΣΑΤΑ *	50.000 €
10	Προμήθεια οικοδομικών υλικών	ΣΑΤΑ *	50.000 €
ΜΕΡΙΚΟ ΣΥΝΟΛΟ			972.100,00 €

ΔΗΜΟΤΙΚΗ ΕΝΟΤΗΤΑ ΛΕΥΚΑΔΑΣ

A/A	ΤΙΤΛΟΣ	ΕΚΤΙΜΩΜΕΝΗ ΠΗΓΗ ΧΡΗΜΑΤΟΔΟΤΗΣΗΣ	ΠΡΟΥΠΟΛΟΓΙΣΜΟΣ
11	Συντήρηση, αναβάθμιση και προμήθεια εξοπλισμού στα Δημοτικά Καταστήματα της Δημοτικής Ενότητας Λευκάδας	ΣΑΤΑ * / Ίδιοι Πόροι	48.000,00 €
ΜΕΡΙΚΟ ΣΥΝΟΛΟ			48.000,00 €

ΔΗΜΟΤΙΚΗ ΕΝΟΤΗΤΑ ΑΠΟΛΛΩΝΙΩΝ			
A/A	ΤΙΤΛΟΣ	ΕΚΤΙΜΩΜΕΝΗ ΠΗΓΗ ΧΡΗΜΑΤΟΔΟΤΗΣΗΣ	ΠΡΟΥΠΟΛΟΓΙΣΜΟΣ
12	Συντήρηση, αναβάθμιση και προμήθεια εξοπλισμού στα Δημοτικά Καταστήματα της Δημοτικής Ενότητας Απολλωνίων	ΣΑΤΑ * / Ίδιοι Πόροι	48.000,00 €
ΜΕΡΙΚΟ ΣΥΝΟΛΟ			48.000,00 €

ΔΗΜΟΤΙΚΗ ΕΝΟΤΗΤΑ ΕΛΛΟΜΕΝΟΥ			
A/A	ΤΙΤΛΟΣ	ΕΚΤΙΜΩΜΕΝΗ ΠΗΓΗ ΧΡΗΜΑΤΟΔΟΤΗΣΗΣ	ΠΡΟΥΠΟΛΟΓΙΣΜΟΣ
13	Συντήρηση, αναβάθμιση και προμήθεια εξοπλισμού στα Δημοτικά Καταστήματα της Δημοτικής Ενότητας Ελλομένου	ΣΑΤΑ * / Ίδιοι Πόροι	24.000,00 €
ΜΕΡΙΚΟ ΣΥΝΟΛΟ			24.000,00 €

ΔΗΜΟΤΙΚΗ ΕΝΟΤΗΤΑ ΚΑΡΥΑΣ			
A/A	ΤΙΤΛΟΣ	ΕΚΤΙΜΩΜΕΝΗ ΠΗΓΗ ΧΡΗΜΑΤΟΔΟΤΗΣΗΣ	ΠΡΟΥΠΟΛΟΓΙΣΜΟΣ
14	Συντήρηση, αναβάθμιση και προμήθεια εξοπλισμού στα Δημοτικά Καταστήματα της Δημοτικής Ενότητας Καρυάς	ΣΑΤΑ * / Ίδιοι Πόροι	8.000,00 €
ΜΕΡΙΚΟ ΣΥΝΟΛΟ			8.000,00 €

ΔΗΜΟΤΙΚΗ ΕΝΟΤΗΤΑ ΣΦΑΚΙΩΤΩΝ			
A/A	ΤΙΤΛΟΣ	ΕΚΤΙΜΩΜΕΝΗ ΠΗΓΗ ΧΡΗΜΑΤΟΔΟΤΗΣΗΣ	ΠΡΟΥΠΟΛΟΓΙΣΜΟΣ
15	Συντήρηση, αναβάθμιση και προμήθεια εξοπλισμού στα Δημοτικά Καταστήματα της Δημοτικής Ενότητας Σφακιωτών	ΣΑΤΑ * / Ίδιοι Πόροι	16.000,00 €
ΜΕΡΙΚΟ ΣΥΝΟΛΟ		16.000,00 €	

ΔΗΜΟΤΙΚΗ ΕΝΟΤΗΤΑ ΚΑΛΑΜΟΥ			
A/A	ΤΙΤΛΟΣ	ΕΚΤΙΜΩΜΕΝΗ ΠΗΓΗ ΧΡΗΜΑΤΟΔΟΤΗΣΗΣ	ΠΡΟΥΠΟΛΟΓΙΣΜΟΣ
16	Συντήρηση, αναβάθμιση και προμήθεια εξοπλισμού στα Δημοτικά Καταστήματα της Δημοτικής Ενότητας Καλάμου	ΣΑΤΑ * / Ίδιοι Πόροι	8.000,00 €
ΜΕΡΙΚΟ ΣΥΝΟΛΟ		8.000,00 €	

ΔΗΜΟΤΙΚΗ ΕΝΟΤΗΤΑ ΚΑΣΤΟΥ			
A/A	ΤΙΤΛΟΣ	ΕΚΤΙΜΩΜΕΝΗ ΠΗΓΗ ΧΡΗΜΑΤΟΔΟΤΗΣΗΣ	ΠΡΟΥΠΟΛΟΓΙΣΜΟΣ
17	Συντήρηση, αναβάθμιση και προμήθεια εξοπλισμού στα Δημοτικά Καταστήματα της Δημοτικής Ενότητας Καστού	ΣΑΤΑ * / Ίδιοι Πόροι	8.000,00 €
ΜΕΡΙΚΟ ΣΥΝΟΛΟ		8.000,00 €	
ΜΕΡΙΚΟ ΣΥΝΟΛΟ ΠΡΟΜΗΘΕΙΩΝ		1.132.100,00 €	

3. ΕΡΓΑΣΙΕΣ

ΔΗΜΟΣ ΛΕΥΚΑΔΑΣ (Εργασίες που δεν εστιάζουν σε συγκεκριμένη Δημοτική Ενότητα)

A/A	ΤΙΤΛΟΣ	ΕΚΤΙΜΩΜΕΝΗ ΠΗΓΗ ΧΡΗΜΑΤΟΔΟΤΗΣΗΣ	ΠΡΟΥΠΟΛΟΓΙΣΜΟΣ
1	Συνεργασία και ανάπτυξη παράλληλων δράσεων με το εργαστήριο μετρήσεων του ΕΚΘΕ	Ε.Π. ΕΛΛ.Α.Δ.Α., Ίδιοι Πόροι	50.000 €
2	Συνεργασία με όμορους Δήμους για την ανάπτυξη του αεροδρομίου του Ακτίου	Ίδιοι Πόροι	100.000 €
3	Εργασίες Αποκατάστασης βλαβών δικτύων ύδρευσης δήμου Λευκάδας	ΣΑΤΑ * / Ίδιοι Πόροι	50.000 €
4	Ανάπτυξη υποθαλάσσιου σπηλαιολογικού τουρισμού	ΕΠΑΑ 2007-2013 (ΟΠΑΑΧ), Καινοτομικά εργαλεία με αξιοποίηση ιδιωτικής πρωτοβουλίας	100.000 €
ΜΕΡΙΚΟ ΣΥΝΟΛΟ			300.000,00 €

ΔΗΜΟΤΙΚΗ ΕΝΟΤΗΤΑ ΛΕΥΚΑΔΑΣ

A/A	ΤΙΤΛΟΣ	ΕΚΤΙΜΩΜΕΝΗ ΠΗΓΗ ΧΡΗΜΑΤΟΔΟΤΗΣΗΣ	ΠΡΟΥΠΟΛΟΓΙΣΜΟΣ
5	Διάνοιξη, Καθαρισμός και σήμανση μονοπατιών στη Δημ. Ενότητα Λευκάδας	ΣΑΤΑ *	10.000 €
6	Οργάνωση παραλιών υψηλής επισκεψιμότητας στη Δημοτική Ενότητα Λευκάδας	ΣΑΤΑ *	30.000 €

7	Αξιοποίηση και αποκατάσταση του φυσικού περιβάλλοντος Δημοτικής Ενότητας Λευκάδας	ΣΑΤΑ *	45.000 €
8	Ολοκλήρωση εργασιών για το χώρο στάθμευσης αυτοκινήτων του κληροδοτήματος στη Δημ. Ενότητα Λευκάδας	ΣΑΤΑ *	7.500 €
9	Συντήρηση υφιστάμενων σχολικών μονάδων στη Δημοτική Ενότητα Λευκάδας	ΟΣΚ (διάδοχη κατάσταση) / ΣΑΤΑ *	45.000 €
10	Δράσεις προστασίας από φυσικές καταστροφές στη Δημοτική Ενότητα Λευκάδας	ΣΑΤΑ * / Ίδιοι Πόροι	18.000 €
ΜΕΡΙΚΟ ΣΥΝΟΛΟ			155.500,00 €

ΔΗΜΟΤΙΚΗ ΕΝΟΤΗΤΑ ΑΠΟΛΛΩΝΙΩΝ			
A/A	ΤΙΤΛΟΣ	ΕΚΤΙΜΩΜΕΝΗ ΠΗΓΗ ΧΡΗΜΑΤΟΔΟΤΗΣΗΣ	ΠΡΟΥΠΟΛΟΓΙΣΜΟΣ
11	Αξιοποίηση και αποκατάσταση του φυσικού περιβάλλοντος Δημοτικής Ενότητας Απολλωνίων	ΣΑΤΑ *	45.000 €
12	Επισκευή Πάρκινγκ στα Σύββοτα	ΣΑΤΑ *	5.000 €
13	Συντήρηση υφιστάμενων σχολικών μονάδων στη Δημοτική Ενότητα Απολλωνίων	ΟΣΚ (διάδοχη κατάσταση) / ΣΑΤΑ *	45.000 €
14	Δράσεις προστασίας από φυσικές καταστροφές στη Δημοτική Ενότητα Απολλωνίων	ΣΑΤΑ * / Ίδιοι Πόροι	18.000 €
ΜΕΡΙΚΟ ΣΥΝΟΛΟ			113.000,00 €

ΔΗΜΟΤΙΚΗ ΕΝΟΤΗΤΑ ΕΛΛΟΜΕΝΟΥ			
A/A	ΤΙΤΛΟΣ	ΕΚΤΙΜΩΜΕΝΗ ΠΗΓΗ ΧΡΗΜΑΤΟΔΟΤΗΣΗΣ	ΠΡΟΥΠΟΛΟΓΙΣΜΟΣ
15	Αξιοποίηση και αποκατάσταση του φυσικού περιβάλλοντος Δημοτικής Ενότητας Ελλομένου	ΣΑΤΑ *	22.500 €
16	Συντήρηση υφιστάμενων σχολικών μονάδων στη Δημοτική Ενότητα Ελλομένου	ΟΣΚ (διάδοχη κατάσταση) / ΣΑΤΑ *	22.500 €
17	Δράσεις προστασίας από φυσικές καταστροφές στη Δημοτική Ενότητα Ελλομένου	ΣΑΤΑ * / Ίδιοι Πόροι	9.000 €
ΜΕΡΙΚΟ ΣΥΝΟΛΟ			54.000,00 €

ΔΗΜΟΤΙΚΗ ΕΝΟΤΗΤΑ ΚΑΡΥΑΣ			
A/A	ΤΙΤΛΟΣ	ΕΚΤΙΜΩΜΕΝΗ ΠΗΓΗ ΧΡΗΜΑΤΟΔΟΤΗΣΗΣ	ΠΡΟΥΠΟΛΟΓΙΣΜΟΣ
18	Αξιοποίηση και αποκατάσταση του φυσικού περιβάλλοντος Δημοτικής Ενότητας Καρυάς	ΣΑΤΑ *	7.500 €
19	Συντήρηση υφιστάμενων σχολικών μονάδων στη Δημοτική Ενότητα Καρυάς	ΟΣΚ (διάδοχη κατάσταση) / ΣΑΤΑ *	7.500 €
20	Δράσεις προστασίας από φυσικές καταστροφές στη Δημοτική Ενότητα Καρυάς	ΣΑΤΑ * / Ίδιοι Πόροι	3.000 €
ΜΕΡΙΚΟ ΣΥΝΟΛΟ			18.000,00 €

ΔΗΜΟΤΙΚΗ ΕΝΟΤΗΤΑ ΣΦΑΚΙΩΤΩΝ			
A/A	ΤΙΤΛΟΣ	ΕΚΤΙΜΩΜΕΝΗ ΠΗΓΗ ΧΡΗΜΑΤΟΔΟΤΗΣΗΣ	ΠΡΟΥΠΟΛΟΓΙΣΜΟΣ
21	Διάνοιξη, Καθαρισμός και σήμανση μονοπατιών στη Δημ. Ενότητα Σφακιωτών	ΣΑΤΑ *	10.000 €
22	Αξιοποίηση και αποκατάσταση του φυσικού περιβάλλοντος Δημοτικής Ενότητας Σφακιωτών	ΣΑΤΑ *	15.000 €
23	Συντήρηση υφιστάμενων σχολικών μονάδων στη Δημοτική Ενότητα Σφακιωτών	ΟΣΚ (διάδοχη κατάσταση) / ΣΑΤΑ *	15.000 €
24	Δράσεις προστασίας από φυσικές καταστροφές στη Δημοτική Ενότητα Σφακιωτών	ΣΑΤΑ * / Ίδιοι Πόροι	6.000 €
ΜΕΡΙΚΟ ΣΥΝΟΛΟ			46.000,00 €

ΔΗΜΟΤΙΚΗ ΕΝΟΤΗΤΑ ΚΑΛΑΜΟΥ			
A/A	ΤΙΤΛΟΣ	ΕΚΤΙΜΩΜΕΝΗ ΠΗΓΗ ΧΡΗΜΑΤΟΔΟΤΗΣΗΣ	ΠΡΟΥΠΟΛΟΓΙΣΜΟΣ
25	Αξιοποίηση και αποκατάσταση του φυσικού περιβάλλοντος Δημοτικής Ενότητας Καλάμου	ΣΑΤΑ *	7.500 €
26	Συντήρηση υφιστάμενων σχολικών μονάδων στη Δημοτική Ενότητα Καλάμου	ΟΣΚ (διάδοχη κατάσταση) / ΣΑΤΑ *	7.500 €
27	Δράσεις προστασίας από φυσικές καταστροφές στη Δημοτική Ενότητα Καλάμου	ΣΑΤΑ * / Ίδιοι Πόροι	3.000 €
ΜΕΡΙΚΟ ΣΥΝΟΛΟ			18.000,00 €

ΔΗΜΟΤΙΚΗ ΕΝΟΤΗΤΑ ΚΑΣΤΟΥ			
A/A	ΤΙΤΛΟΣ	ΕΚΤΙΜΩΜΕΝΗ ΠΗΓΗ ΧΡΗΜΑΤΟΔΟΤΗΣΗΣ	ΠΡΟΥΠΟΛΟΓΙΣΜΟΣ
28	Αξιοποίηση και αποκατάσταση του φυσικού περιβάλλοντος Δημοτικής Ενότητας Καστού	ΣΑΤΑ *	7.500 €
29	Συντήρηση υφιστάμενων σχολικών μονάδων στη Δημοτική Ενότητα Καστού	ΟΣΚ (διάδοχη κατάσταση) / ΣΑΤΑ *	7.500 €
30	Δράσεις προστασίας από φυσικές καταστροφές στη Δημοτική Ενότητα Καστού	ΣΑΤΑ * / Ίδιοι Πόροι	3.000 €
ΜΕΡΙΚΟ ΣΥΝΟΛΟ		18.000,00 €	
ΜΕΡΙΚΟ ΣΥΝΟΛΟ ΕΡΓΑΣΙΩΝ		722.500,00 €	

4. ΜΕΛΕΤΕΣ

ΔΗΜΟΣ ΛΕΥΚΑΔΑΣ (Μελέτες που δεν εστιάζουν σε συγκεκριμένη Δημοτική Ενότητα)			
Α/Α	ΤΙΤΛΟΣ	ΕΚΤΙΜΩΜΕΝΗ ΠΗΓΗ ΧΡΗΜΑΤΟΔΟΤΗΣΗΣ	ΠΡΟΥΠΟΛΟΓΙΣΜΟΣ
1	Κατάρτιση Δασικών χαρτών σε συνεργασία με το υπουργείο	Ίδιοι Πόροι	30.000 €
2	Μελέτη Εκπόνησης Γενικού Πολεοδομικού Σχεδίου και ΣΧΟΟΑΠ Δήμου Λευκάδας	ΕΣΠΑ 2007-2013 (ΠΕΠ ΔΕΠΙΝ), Ε.Π. ΕΛΛ.Α.Δ.Α.	300.000 €
3	Συνεργασία με την ΚΕΔ για την επικαιροποίηση της χάραξης αιγιαλού και παραλιών	Ε.Π. ΕΛΛ.Α.Δ.Α., Ίδιοι Πόροι	50.000 €
4	Μελέτη ανάπλασης και ανάδειξης οικισμών Λευκάδας	ΣΑΤΑ *, Ίδιοι πόροι	50.000 €
5	Διορθωτικές παρεμβάσεις των πράξεων εφαρμογής του Δήμου Λευκάδας	Ίδιοι Πόροι / Εισφορές	20.000 €
6	Εκπόνηση μελέτης σκοπιμότητας για τη δημιουργία υποδομών ανακύκλωσης στο Δήμο και κατάρτιση σχεδίου δράσης που θα αφορά μεταξύ άλλων σε ενημέρωση δημοτών για τα οφέλη της ανακύκλωσης και τη δημιουργία υποδομών συλλογής / διαλογής ανακυκλούμενων απορριμμάτων	ΕΣΠΑ 2007 – 2013, Ε.Π. ΕΛΛ.Α.Δ.Α.	55.000 €
7	Μελέτη για την ορθολογική διαχείριση και αξιοποίηση των υδάτινων πόρων του Δήμου Λευκάδας	Ίδιοι Πόροι	25.000 €
8	Μελέτη μέτρησης και χαρτογράφησης του αιολικού δυναμικού στην Λευκάδα	Ίδιοι Πόροι	15.000 €
9	Εκπόνηση μελέτης σκοπιμότητας για τη λειτουργία μονάδων ιχθυοτροφείων. Η δράση βασίζεται στην από κοινού συμμετοχή του Δήμου Λευκάδας, γειτονικών ΟΤΑ και σύμπραξης ιδιωτικών φορέων (ΣΔΙΤ) της	ΕΠΑΑ 2007-2013, ΕΠΑΛ 2007-2013, Καινοτομικά εργαλεία	20.000 €

	περιοχής για την αξιοποίηση και εμπορική εκμετάλλευση	με αξιοποίηση ιδιωτικής πρωτοβουλίας	
ΜΕΡΙΚΟ ΣΥΝΟΛΟ			555.000,00 €

ΔΗΜΟΤΙΚΗ ΕΝΟΤΗΤΑ ΛΕΥΚΑΔΑΣ			
A/A	ΤΙΤΛΟΣ	ΕΚΤΙΜΩΜΕΝΗ ΠΗΓΗ ΧΡΗΜΑΤΟΔΟΤΗΣΗΣ	ΠΡΟΥΠΟΛΟΓΙΣΜΟΣ
10	Μελέτη διαμόρφωσης και σταθεροποίησης πρανών δρόμου πρόσβασης και παραλίας Γυαλού Σκάλα Τσουκαλάδων	ΣΑΤΑ *	200.000 €
11	Μελέτη κτηματογράφησης ρυμοτομούμενων ιδιοκτησιών Γ.Τμήμα Φιλοσόφων	ΣΑΤΑ *, Ίδιοι πόροι	20.000 €
12	Μελέτη ειδικών παρεμβάσεων στο ιστορικό Κέντρο	ΣΑΤΑ *, Ίδιοι πόροι	45.000 €
13	Μελέτη Βελτίωσης κυκλοφοριακού οικισμών Καλάμου και Επισκοπής. Μονοδρομήσεις σημάνσεις και πινακίδες.	ΣΑΤΑ *	20.000 €
ΜΕΡΙΚΟ ΣΥΝΟΛΟ			285.000,00 €

ΔΗΜΟΤΙΚΗ ΕΝΟΤΗΤΑ ΕΛΛΟΜΕΝΟΥ			
A/A	ΤΙΤΛΟΣ	ΕΚΤΙΜΩΜΕΝΗ ΠΗΓΗ ΧΡΗΜΑΤΟΔΟΤΗΣΗΣ	ΠΡΟΥΠΟΛΟΓΙΣΜΟΣ
14	Ολοκλήρωση Σχεδίου Πόλης Νυδρίου – Περιγιαλίου	ΣΑΤΑ *	100.000 €
ΜΕΡΙΚΟ ΣΥΝΟΛΟ			100.000,00 €
ΜΕΡΙΚΟ ΣΥΝΟΛΟ ΜΕΛΕΤΩΝ			940.000,00 €

5. ΥΠΗΡΕΣΙΕΣ**ΔΗΜΟΣ ΛΕΥΚΑΔΑΣ**

1	Πρόγραμμα ενημέρωσης της κοινής γνώμης αναφορικά με την εγκατάσταση ΑΠΕ	Ίδιοι Πόροι	10.000 €
2	Έκδοση ενημερωτικού φυλλαδίου για τρόπους αντίδρασης και προστασίας από τη σεισμική δραστηριότητα	ΕΣΠΑ 2007-2013 (Ε.Π. Διοικητική Μεταρρύθμιση)	12.000 €
3	Σχέδιο αντιμετώπισης Εκτάκτων Αναγκών και Φυσικών καταστροφών	ΣΑΤΑ *, Ίδιοι πόροι	0 €
ΜΕΡΙΚΟ ΣΥΝΟΛΟ ΥΠΗΡΕΣΙΩΝ			22.000,00 €

ΣΥΓΚΕΝΤΡΩΤΙΚΑ ΣΤΟΙΧΕΙΑ

ΚΑΤΗΓΟΡΙΑ ΠΡΟΤΕΙΝΟΜΕΝΩΝ ΕΝΕΡΓΕΙΩΝ	ΠΡΟΥΠΟΛΟΓΙΣΜΟΣ
ΕΡΓΑ	83.253.247
ΕΡΓΑΣΙΕΣ	722.500,00 €
ΜΕΛΕΤΕΣ	940.000,00€
ΠΡΟΜΗΘΕΙΕΣ	1.132.100,00 €
ΥΠΗΡΕΣΙΕΣ	22.000,00 €

**Β. ΕΡΓΑ- ΕΡΓΑΣΙΕΣ- ΜΕΛΕΤΕΣ- ΠΡΟΜΗΘΕΙΕΣ ΠΡΟΗΓΟΥΜΕΝΩΝ ΕΤΩΝ
(ΣΥΜΒΑΣΙΟΠΟΙΗΜΕΝΑ - ΣΥΝΕΧΙΖΟΜΕΝΑ - ΥΠΟΧΡΕΩΣΕΙΣ)**

1.ΕΡΓΑ

ΔΗΜΟΣ ΛΕΥΚΑΔΑΣ (Έργα που δεν χωροθετούνται σε συγκεκριμένη Δημ. Ενότητα)

A/A	ΤΙΤΛΟΣ	ΠΗΓΗ ΧΡΗΜΑΤΟΔΟΤΗΣΗΣ	ΠΡΟΥΠΟΛΟΓΙΣΜΟΣ
1	Αποκατάσταση ζημιών του δρόμου προς αθλητικό κέντρο Δήμου Λευκάδας	Υπ. Εσωτερικών - ΣΑΤΑ *, Ίδιοι πόροι Δήμου	157.164,00 €
2	Βελτίωση λειτουργικότητας υφιστάμενων σχολικών στεγών	ΕΑΣ, ΟΣΚ (ή καθολικός διάδοχος αυτού), ΣΑΤΑ *	206.784,00 €
3	Συντηρήσεις σε δασικούς αγροτικούς δρόμους για πυροπροστασία	ΣΑΤΑ *	80.000,00 €
4	Αποκατάσταση ΧΑΔΑ Δήμου Λευκάδας	ΕΠΠΕΡΑΑ	2.750.303,12 €
5	Υπογειοποίηση κάδων απορριμμάτων & ανακύκλωσης	Πράσινο Ταμείο	430.500,00 €
6	e-Lefkas: Καινοτόμο Πληροφοριακό Σύστημα Τουριστικής Προβολής Δήμου Λευκάδας	Π.Ι.Ν.	230.000,00€
7	Προμήθεια αρδευτικού δικτύου επαναχρησιμοποίησης επεξεργασμένης εκροής ΕΕΛ Δ. Λευκάδας για άρδευση αποκατεστημένου ΧΑΔΑ στη θέση	Πράσινο Ταμείο	298.226,25€

	«Παλαιά Αλυκή» πόλης Λευκάδας και παρτεριών ΝΑ παραλιακής οδού της πόλης προς δημιουργία ελευθέρου κοινόχρηστου χώρου πρασίνου		
8	Τεχνική βοήθεια του Δήμου Λευκάδας	ΜΟΔ	50.000,00€
ΜΕΡΙΚΟ ΣΥΝΟΛΟ			4.202.977,37 €

ΔΗΜΟΤΙΚΗ ΕΝΟΤΗΤΑ ΛΕΥΚΑΔΑΣ			
Α/Α	ΤΙΤΛΟΣ	ΠΗΓΗ ΧΡΗΜΑΤΟΔΟΤΗΣΗΣ	ΠΡΟΥΠΟΛΟΓΙΣΜΟΣ
1	ΕΡΓΑ ΟΔΟΠΟΙΑΣ ΑΛΕΞΑΝΔΡΟΥ	ΘΗΣΕΑΣ	11.751,72 €
2	ΚΑΤΑΣΚΕΥΗ ΚΑΤΑΘΛΙΠΤΙΚΟΥ ΑΓΩΓΟΥ ΚΑΙ ΕΠΕΚΤΑΣΗ ΔΙΚΤΥΟΥ ΥΔΡΕΥΣΗΣ Δ.Δ. ΑΠΟΛΠΑΙΝΑΣ	ΣΑΤΑ *	39.713,96 €
3	ΕΠΕΙΓΟΝΤΑ ΕΡΓΑ ΑΠΟΚΑΤΑΣΤΑΣΗΣ ΑΝΑΚΑΤΑΣΚΕΥΗΣ ΑΝΤΛΙΟΣΤΑΣΙΟΥ ΑΠΟΧΕΤΕΥΣΗΣ ΠΟΛΗΣ ΛΕΥΚΑΔΑΣ	ΣΑΤΑ *	121.805,60 €
4	ΑΠΟΧΕΤΕΥΣΗ ΦΡΥΝΙΟΥ- ΚΑΛΛΙΓΩΝΙΟΥ -ΑΠΟΛΠΑΙΝΑΣ - ΤΣΟΥΚΑΛΑΔΩΝ ΠΕΡΙΟΧΗΣ ΔΗΜΟΥ ΛΕΥΚΑΔΑΣ (ΤΜΗΜΑ ΦΡΥΝΙΟΥ)	ΣΑΤΑ *	43.334,07 €
5	Συμπληρωματικά έργα αποκατάστασης πλακόστρωτου και διευθέτηση ομβρίων στον πεζόδρομο Αγίου Νικήτα	ΣΑΤΑ *, Ίδιοι πόροι	12.100 €
6	ΑΠΟΚΑΤΑΣΤΑΣΗ ΠΕΖΟΔΡΟΜΟΥ ΑΓ. ΝΙΚΗΤΑ	ΘΗΣΕΑΣ-ΣΑΤΑ *	54.770,78 €
ΜΕΡΙΚΟ ΣΥΝΟΛΟ			283.476,13 €

ΔΗΜΟΤΙΚΗ ΕΝΟΤΗΤΑ ΑΠΟΛΛΩΝΙΩΝ			
A/A	ΤΙΤΛΟΣ	ΠΗΓΗ ΧΡΗΜΑΤΟΔΟΤΗΣΗΣ	ΠΡΟΥΠΟΛΟΓΙΣΜΟΣ
1	Διαμόρφωση Δημοτικού γηπέδου Αγίου Πέτρου	ΘΗΣΕΑΣ	8.519,34 €
2	Εργα Αντιπλυμμηρικής προστασίας Βασιλικής,Μαραντοχωρίου,Κοντάραινας ,Συβότων,Αγίου Πετρου	ΘΗΣΕΑΣ	87.850,00 €
3	Ανακατασκευή κτιρίων για εξεταστήρια στο Δράγανο-Σύβρος-Χορτάτα-Νικολή-Κομηλιό	ΘΗΣΕΑΣ	233.739,41 €
4	Αλφαστρόστρωση Αγροτικών-Δημοτικών δρόμων στα ΔΔ Μαραντοχωρίου, Αθανίου	ΘΗΣΕΑΣ	101.547,80 €
5	Κατασκευή δεξαμενών ύδρευσης Βασιλική-Αγ. Πέτρος-Μαραντοχώρι-Εύγηρο	ΘΗΣΕΑΣ	57.012,00 €
6	Αντικατάσταση δικτύων ύδρευσης στα Δ.Δ. Χορτάτων -Συβότων -Σύβρου	ΣΑΤΑ *	58.739,59
7	Αγκυροβόλιο Τουριστικών σκαφών Βασιλικής Λευκάδας	Π.Ι.Ν	16.440.000,00
ΜΕΡΙΚΟ ΣΥΝΟΛΟ			16.987.408,14 €

ΔΗΜΟΤΙΚΗ ΕΝΟΤΗΤΑ ΕΛΛΟΜΕΝΟΥ

A/A	ΤΙΤΛΟΣ	ΠΗΓΗ ΧΡΗΜΑΤΟΔΟΤΗΣΗΣ	ΠΡΟΥΠΟΛΟΓΙΣΜΟΣ
1	Συντήρηση - βελτίωση αγροτικής οδοποιίας Πόρου	ΣΑΤΑ *	12.100 €
2	Ασφαλτόστρωση αγροτικού δρόμου Δ.Δ. Φτερνού	ΣΑΤΑ *	12.100 €
3	Ασφαλτόστρωση δημοτικού δρόμου Δ.Δ. Χαραδιατίκων	ΣΑΤΑ *	12.100 €
4	Αποκατάσταση δρόμου από Ράχη προς Δημοσάρι	ΣΑΤΑ *	12.122 €
5	Δίκτυο ύδρευσης περιφερειακού Νυδρού -Μεγ.Αυλακίου	ΘΗΣΕΑΣ	8.100,00 €
6	Δημοτική Οδοποιία Πόρου-Ρούδα	ΘΗΣΕΑΣ	39.200,00 €
7	Ανάπλαση κοιν. Χώρων ΔΔ Φτερνού -Πλατυστόμων-Πόρου-Κατωχωρίου και οικισμού Αλάτρου	ΘΗΣΕΑΣ	59.200,68 €
8	Διάνοιξη οδών σχεδίου πόλεως Νυδριού-Μεγ. Αυλακίου	ΘΗΣΕΑΣ	78.400,00 €
9	Αποπεράτωση γηπέδου	ΘΗΣΕΑΣ	73.720,00 €
10	Δημοτική Οδοποιία Κατωχωρίου	ΘΗΣΕΑΣ	78.399,93 €
11	Υδρευση οικισμών κατωχωρίου Βαυκερής, Νεοχωρίου, Πόρου, Πλατυστόμων, Φτερνού, Χαραδιάτικων και Αλάτρου	ΘΗΣΕΑΣ	47.948,50 €
12	Ασφαλτοστρώσεις οδών Νυδριού-Περιγιαλίου-Νεοχωρίου	ΘΗΣΕΑΣ	28.972,42 €
13	Δημοτικό σχολείο Νεοχωρίου	ΤΑΣ	9.065,88 €
14	Βελτίωση δημοτικού φωτισμού		6.900 €
15	Διάστρωση Αγροτ δρόμου ΔΔ Νεοχωρίου		5.194,24 €

16	Αντιστήριξη Πρανών Αγροτ. Δρόμων		4.117,18 €
17	Πλακοστρώσεις κοινοχρήστων χώρων Φτερνού		2.611,46 €
18	Ανάπλαση - πεζοδρόμηση κεντρικού δρόμου Νυδρίου και προσόψεων κεντρικού δρόμου και παραλίας Νυδρίου	ΕΣΠΑ 2007-2013 (ΠΕΠ ΔΕΠΙΝ), Ε.Π. ΕΛΛ.Α.Δ.Α.	700.000 €
19	Αποχέτευση παραλιακών οικισμών στο Δήμο Ελλομένου (με 6 Υποέργα)	ΕΣΠΑ 2007-2013 (ΕΠΠΕΡΑΑ)	4.000.000 €
ΜΕΡΙΚΟ ΣΥΝΟΛΟ			5.190.252 €

ΔΗΜΟΤΙΚΗ ΕΝΟΤΗΤΑ ΚΑΡΥΑΣ			
Α/Α	ΤΙΤΛΟΣ	ΠΗΓΗ ΧΡΗΜΑΤΟΔΟΤΗΣΗΣ	ΠΡΟΥΠΟΛΟΓΙΣΜΟΣ
1	Ανάπλαση Δημοτικής Έκτασης στο κέντρο του οικισμού Καρυάς	ΘΗΣΕΑΣ	450.000 €
2	Κατασκευή γηπέδου ποδοσφαίρου 5Χ5 Τ.Δ. Καρυάς	ΘΗΣΕΑΣ της Γ.Γ.Α. ή ΣΑΤΑ *	78.900,11
3	Ανάπλαση γεφυριού "Μαρκοι" Δ.Δ. Πηγαδισάνων	ΟΠΑΑΧ	50.791,60
ΜΕΡΙΚΟ ΣΥΝΟΛΟ			579.692 €

ΔΗΜΟΤΙΚΗ ΕΝΟΤΗΤΑ ΣΦΑΚΙΩΤΩΝ			
A/A	ΤΙΤΛΟΣ	ΠΗΓΗ ΧΡΗΜΑΤΟΔΟΤΗΣΗΣ	ΠΡΟΥΠΟΛΟΓΙΣΜΟΣ
1	Βελτίωση - ασφαλτόστρωση δημοτικών οδών Δ.Ε. Σφακιωτών	ΣΑΤΑ * / Ίδιοι Πόροι	3.534,93 €
ΜΕΡΙΚΟ ΣΥΝΟΛΟ		3.534,93 €	

ΔΗΜΟΤΙΚΗ ΕΝΟΤΗΤΑ ΚΑΛΑΜΟΥ			
A/A	ΤΙΤΛΟΣ	ΠΗΓΗ ΧΡΗΜΑΤΟΔΟΤΗΣΗΣ	ΠΡΟΥΠΟΛΟΓΙΣΜΟΣ
1	Ανάπλαση περιβάλλοντος χώρου πλατείας Καλάμου	Leader	120.000 €
2	Αποχέτευση ομβρίων από την εκκλησία Αγ. Τριάδας έως το λιμάνι Καλάμου	ΘΗΣΕΑΣ	38.808 €
3	Αποπεράτωση κοινοτικού καταστήματος	ΘΗΣΕΑΣ	9.731,85 €
ΜΕΡΙΚΟ ΣΥΝΟΛΟ		168.540 €	

ΔΗΜΟΤΙΚΗ ΕΝΟΤΗΤΑ ΚΑΣΤΟΥ			
A/A	ΤΙΤΛΟΣ	ΠΗΓΗ ΧΡΗΜΑΤΟΔΟΤΗΣΗΣ	ΠΡΟΥΠΟΛΟΓΙΣΜΟΣ
1	Αποπεράτωση πλατείας Καστού	ΣΑΤΑ *	4.678,70 €
2	Συντήρηση και ανακατασκευή της παιδικής χαράς Καστού	ΣΑΤΑ *, Ίδιοι πόροι	7.215,00 €
ΜΕΡΙΚΟ ΣΥΝΟΛΟ		11.893,70 €	
ΓΕΝΙΚΟ ΣΥΝΟΛΟ ΕΡΓΩΝ		27.427.774,27 €	

2. ΕΡΓΑΣΙΕΣ**ΔΗΜΟΤΙΚΗ ΕΝΟΤΗΤΑ ΛΕΥΚΑΔΑΣ**

A/A	ΤΙΤΛΟΣ	ΠΗΓΗ ΧΡΗΜΑΤΟΔΟΤΗΣΗΣ	ΠΡΟΥΠΟΛΟΓΙΣΜΟΣ
1	ΕΡΓΑΣΙΕΣ ΕΠΙΣΚΕΥΗΣ ΑΝΤΛΙΟΣΤΑΣΙΟΥ ΚΑΡΥΩΤΩΝ	ΣΑΤΑ *	24.600,00 €
2	ΕΡΓΑΣΙΕΣ ΓΕΩΤΕΧΝΙΚΩΝ ΓΕΩΤΡΗΣΕΩΝ ΑΠΑΓΩΓΟΥ ΛΥΜΑΤΩΝ ΒΙΟ.ΚΑ. ΠΟΛΗΣ ΛΕΥΚΑΔΑΣ	ΣΑΤΑ *	15.000,00 €
3	ΕΡΓΑΣΙΕΣ ΓΕΩΤΕΧΝΙΚΩΝ ΓΕΩΤΡΗΣΕΩΝ ΠΕΡΙΦΕΡΕΙΑΚΗΣ ΟΔΟΥ ΒΑΡΔΑΝΙΩΝ	ΣΑΤΑ *	15.000 €
4	Δειγματοληψία, μικροβιολογικός και χημικός έλεγχος πόσιμου νερού και λυμάτων βιολογικών καθαρισμών Δήμου Λευκάδας	ΣΑΤΑ *, Ίδιοι πόροι	24.354 €
5	Επισκευή αναδευτήρων δεξαμενής αποφωσφώρησης ΒΙΟΚΑ. Λευκάδας	ΣΑΤΑ *, Ίδιοι πόροι	12.582 €
ΜΕΡΙΚΟ ΣΥΝΟΛΟ			91.536,00 €

ΔΗΜΟΤΙΚΗ ΕΝΟΤΗΤΑ ΑΠΟΛΛΩΝΙΩΝ

A/A	ΤΙΤΛΟΣ	ΠΗΓΗ ΧΡΗΜΑΤΟΔΟΤΗΣΗΣ	ΠΡΟΥΠΟΛΟΓΙΣΜΟΣ
6	Αντικατάσταση δικτύων ύδρευσης στα Δ.Δ. Χορτάτων -Συβότων - Σύβρου	ΣΑΤΑ *	58.739,59 €
7	Αξιοποίηση περιοχής Πόρτο - Κατσίκι Δ.Απολλωνίων	ΘΗΣΕΑΣ	29.194,19 €
8	Τοποθέτηση πλωτών εξεδρών (Βασιλική-Σύβοτα)	ΘΗΣΕΑΣ	36.000,00 €
9	Σύνταξη τευχών δημοπράτησης Λιμενικών έργων Αγκυροβολίου Τουριστικών σκαφών Βασιλικής	ΘΗΣΕΑΣ	7.260,00 €

10	Σύνταξη τευχών δημοπράτησης έργων χερσαίας Ζώνης Αγκυροβολίου Τουριστικών σκαφών Βασιλικής	ΘΗΣΕΑΣ	7.260,00 €
11	Γεωλογική -Γεωτεχνική αναγνώριση περιοχής Αγκυροβολίου Τουριστικών σκαφών Βασιλικής μετά τον σεισμό της 14/08/2003	ΘΗΣΕΑΣ	7.260,00 €
12	Υποστήριξη διαδικασιών ένταξης Αγκυροβολίου τουριστικών σκαφών Βασιλικής στο ΕΣΠΑ 2007-2013	ΘΗΣΕΑΣ	7.260,00 €
13	Αυτοψία πραγματογνωμοσύνη υφιστάμενων έργων Αγκυροβολίου τουριστικών σκαφών Βασιλικής	ΘΗΣΕΑΣ	7.260,00 €
14	Τοποθέτηση πλωτών εξεδρών (Βασιλική - Σύβοτα)	ΘΗΣΕΑΣ	99.000,00
ΜΕΡΙΚΟ ΣΥΝΟΛΟ			259.233,78 €

ΔΗΜΟΤΙΚΗ ΕΝΟΤΗΤΑ ΕΛΛΟΜΕΝΟΥ

A/A	ΤΙΤΛΟΣ	ΠΗΓΗ ΧΡΗΜΑΤΟΔΟΤΗΣΗΣ	ΠΡΟΥΠΟΛΟΓΙΣΜΟΣ
15	Επισκευή δημοτικού σχολείου Βλυχού	ΤΑΣ	31.875,50 €
16	Επισκευή δημοτικού σχολείου Περιγιαλίου	ΤΑΣ	30.253,58 €
17	Επισκευή δημοτικού σχολείου Νεοχωρίου	ΤΑΣ	21.065,88 €
18	Λαογραφική συλλογή Νυδρίου	ΣΑΤΑ *	29.400,00 €
19	Περίφραξη Δημοτικών χώρων Κατωχωρίου	ΣΑΤΑ *	3.691,48 €
20	Συντήρηση Δικτυου Υδρευσης Βλυχό	ΣΑΤΑ *	6.900,00 €
21	Βελτίωση δημοτικού φωτισμού Νυδριου	ΣΑΤΑ *	6.899,95 €

22	Ανάθεση τεχν. Υποστήριξης για τις διαδικασίες δημ/σης κ ανάθεσης του έργου των ΕΕΛ Δ. Ελλομένου	ΣΑΤΑ *	8.800 €
ΜΕΡΙΚΟ ΣΥΝΟΛΟ		138.886,39 €	

ΔΗΜΟΤΙΚΗ ΕΝΟΤΗΤΑ ΚΑΛΑΜΟΥ

A/A	ΤΙΤΛΟΣ	ΠΗΓΗ ΧΡΗΜΑΤΟΔΟΤΗΣΗΣ	ΠΡΟΥΠΟΛΟΓΙΣΜΟΣ
23	Εργασίες συντήρησης και επισκευής δικτύου ηλεκτροφωτισμού στον Κάλαμο και στην Καστό	ΣΑΤΑ *, Ίδιοι πόροι	5.904 €
24	Εργασίες καθαρισμού και συλλογής απορριμάτων δρόμων και κοινόχρηστων χώρων Δ.Κ. Καλάμου	ΣΑΤΑ *, Ίδιοι πόροι	25.568 €
25	Εργασίες συντήρησης, επισκευής και ελέγχου δικτύου ύδρευσης Καλάμου	Ίδιοι Πόροι	14.022 €
26	Τοπογραφικές εργασίες για τη χάραξη γραμμών αιγιαλού-παραλίας στην παραλία Μυρτιάς Καλάμου	ΣΑΤΑ *	14.326,79
ΜΕΡΙΚΟ ΣΥΝΟΛΟ		59.821,00 €	

ΔΗΜΟΤΙΚΗ ΕΝΟΤΗΤΑ ΚΑΣΤΟΥ

A/A	ΤΙΤΛΟΣ	ΠΗΓΗ ΧΡΗΜΑΤΟΔΟΤΗΣΗΣ	ΠΡΟΥΠΟΛΟΓΙΣΜΟΣ
27	Εργασίες καθαρισμού και συλλογής απορριμάτων δρόμων και κοινόχρηστων χώρων Δ.Κ. Καστού	ΣΑΤΑ *, Ίδιοι πόροι	17.712 €
28	Εργασίες συντήρησης, επισκευής και ελέγχου δικτύου ύδρευσης Καστού	Ίδιοι Πόροι	14.022 €
ΜΕΡΙΚΟ ΣΥΝΟΛΟ		31.734,00 €	
ΓΕΝΙΚΟ ΣΥΝΟΛΟ ΕΡΓΑΣΙΩΝ		581.210,96 €	

3. ΜΕΛΕΤΕΣ

ΔΗΜΟΤΙΚΗ ΕΝΟΤΗΤΑ ΛΕΥΚΑΔΑΣ			
A/A	ΤΙΤΛΟΣ	ΠΗΓΗ ΧΡΗΜΑΤΟΔΟΤΗΣΗΣ	ΠΡΟΥΠΟΛΟΓΙΣΜΟΣ
	ΜΕΛΕΤΗ ΤΟΠΟΓΡΑΦΙΚΩΝ – ΚΤΗΜΑΤΟΓΡΑΦΙΚΩΝ ΕΡΓΑΣΙΩΝ – ΕΝΗΜΕΡΩΣΗ ΥΠΟΒ. – ΠΡΟΣΑΡΜΟΓΗ Ρ.Σ. – ΚΛΕΙΣΙΜΟ Ο.Τ. – ΣΥΜΠΛΗΡΩΣΗ ΦΑΚΕΛΟΥ ΣΥΜΦΩΝΑ ΜΕ ΥΠΟΔΕΙΞΕΙΣ ΥΠΕΚΑ ΤΟΥ ΥΠΟ ΕΓΚΡΙΣΗ Σ.Π. ΛΥΓΙΑΣ ΚΑΡΥΩΤΩΝ ΔΗΜΟΥ ΛΕΥΚΑΔΑΣ	ΣΑΤΑ *	37.000,00 €
	ΜΕΛΕΤΗ ΚΤΗΜΑΤΟΓΡΑΦΗΣΗΣ ΡΥΜΟΤΟΜΟΥΜΕΝΩΝ ΙΔΙΟΚΤΗΣΙΩΝ ΑΠΟ ΤΟΜ Γ' ΤΜΗΜΑ ΟΔΟΥ ΦΙΛΟΣΟΦΩΝ ΚΑΙ ΣΥΝΤΑΞΗ ΠΡΑΞΗΣ ΑΠΑΛΛΟΤΡΙΩΣΕΩΝ	ΣΑΤΑ *	15.000,00 €
	Μελέτη τροποποίησης του εγκεκριμένου Ρυμοτομικού σχεδιασμού οικισμών Επισκόπου - Νικιάνας - Σωτήρω	Εισφορές	6.000 €
	Μελέτη επισκευής αγροτικού δρόμου στο Πόρτο - Κατσίκι	ΣΑΤΑ *	49.519 €
ΜΕΡΙΚΟ ΣΥΝΟΛΟ			107.519,00 €

ΔΗΜΟΤΙΚΗ ΕΝΟΤΗΤΑ ΑΠΟΛΛΩΝΙΩΝ			
A/A	ΤΙΤΛΟΣ	ΠΗΓΗ ΧΡΗΜΑΤΟΔΟΤΗΣΗΣ	ΠΡΟΥΠΟΛΟΓΙΣΜΟΣ
1	Μελέτη "Επέκταση αποχετευτικού δικτύου στην εκτός σχεδίου περιοχή της Πόντης και στην είσοδο του Δ.Δ. Βασιλικής"	ΣΑΤΑ *	13.210,78 €
2	Οριστική μελέτη "Αποκατάσταση του χώρου ανεξέλεγκτης διάθεσης στερεών αποβλήτων στη θέση Πάνω Αλώνια"	ΣΑΤΑ *	11.186,00 €

3	Μελέτη "Υποστήριξη διαδικασιών ένταξης αγκυροβολίου τουριστικών σκαφών Βασιλικής στο ΕΣΠΑ	ΣΑΤΑ *	7.260,00 €
4	Μελέτη "Αυτοψία πραγματογνωμοσύνη υφισταμένων έργων αγκυροβολίου τουριστικών σκαφών Βασιλικής"	ΣΑΤΑ *	7.260,00 €
5	Προμελέτη περιβαλλοντικών επιπτώσεων για χωροθέτηση τουριστικού καταφυγίου στα Σύβοτα	ΣΑΤΑ *	4.920,00 €
6	Επικαιροποίηση οριστικής μελέτης Λιμενικών έργων Αγκυροβολίου τουριστικών σκαφών Βασιλικής	ΘΗΣΕΑΣ	7.260,00 €
7	Αρχιτεκτονική Μελέτη εφαρμογής περιβαλλόντος χώρου Αγκυροβολίου τουριστικών σκαφών Βασιλικής	ΘΗΣΕΑΣ	7.260,00 €
8	Αρχιτεκτονική Μελέτη εφαρμογής κτιριακών έργων Αγκυροβολίου τουριστικών σκαφών Βασιλικής	ΘΗΣΕΑΣ	726,00 €
9	Μελέτη εφαρμογής Η/Μ εγκαταστάσεων Αγκυροβολίου τουριστικών σκαφών Βασιλικής	ΘΗΣΕΑΣ	3.630,00 €
10	Υδραυλική μελέτη κυματικού κλίματος περιοχής Αγκυροβολίου τουριστικών σκαφών Βασιλικής	ΘΗΣΕΑΣ	12.100,00 €
11	Σύνταξη μελέτης Σ.Χ.Ο.Ο.Α.Π.	ΘΗΣΕΑΣ	181.116,27 €
ΜΕΡΙΚΟ ΣΥΝΟΛΟ			255.929,05 €

ΔΗΜΟΤΙΚΗ ΕΝΟΤΗΤΑ ΕΛΛΟΜΕΝΟΥ			
A/A	ΤΙΤΛΟΣ	ΠΗΓΗ ΧΡΗΜΑΤΟΔΟΤΗΣΗΣ	ΠΡΟΥΠΟΛΟΓΙΣΜΟΣ
1	Εκπόνηση μελέτης περ/κών επιπτώσεων δρόμου Γενιού		5.535,27 €
ΜΕΡΙΚΟ ΣΥΝΟΛΟ			5.535,27 €

ΔΗΜΟΤΙΚΗ ΕΝΟΤΗΤΑ ΚΑΡΥΑΣ			
A/A	ΤΙΤΛΟΣ	ΠΗΓΗ ΧΡΗΜΑΤΟΔΟΤΗΣΗΣ	ΠΡΟΥΠΟΛΟΓΙΣΜΟΣ
1	Μελέτη επισκευής - συντήρησης κτιρίου Αγ.Σπυρίδωνα (ΑΠΟΛΛΩΝΑ)	ΣΑΤΑ *	5.000,00
ΜΕΡΙΚΟ ΣΥΝΟΛΟ		5.000,00 €	
ΓΕΝΙΚΟ ΣΥΝΟΛΟ		373.983,32 €	

4. ΠΡΟΜΗΘΕΙΕΣ

ΔΗΜΟΣ ΛΕΥΚΑΔΑΣ (Έργα που δεν χωροθετούνται σε συγκεκριμένη Δημ Ενότητα)

A/A	ΤΙΤΛΟΣ	ΠΗΓΗ ΧΡΗΜΑΤΟΔΟΤΗΣΗΣ	ΠΡΟΥΠΟΛΟΓΙΣΜΟΣ
1	Προμήθεια και Εγκατάσταση Συστήματος Τηλεμετρίας και ελέγχου διαρροών στο δίκτυο Ύδρευσης του Δήμου Λευκάδας	ΕΣΠΑ 2007-2013 (ΕΠΠΕΡΑΑ)	3.188.887 €
ΜΕΡΙΚΟ ΣΥΝΟΛΟ		3.188.887,00 €	
ΓΕΝΙΚΟ ΣΥΝΟΛΟ		3.188.887,00 €	

ΣΥΓΚΕΝΤΡΩΤΙΚΑ ΣΤΟΙΧΕΙΑ

ΚΑΤΗΓΟΡΙΑ ΠΡΟΤΕΙΝΟΜΕΝΩΝ ΕΝΕΡΓΕΙΩΝ	ΠΡΟΥΠΟΛΟΓΙΣΜΟΣ
ΕΡΓΑ	27.427.774,27 €
ΕΡΓΑΣΙΕΣ	581.210,96 €
ΜΕΛΕΤΕΣ	373.983,32 €
ΠΡΟΜΗΘΕΙΕΣ	3.188.887,00